



# AMAZONAS

GOVERNO DO ESTADO

## DEPARTAMENTO ESTADUAL DE TRÂNSITO DO AMAZONAS

SERVIÇO PÚBLICO ESTADUAL	CÓDIGO
UNIDADE GESTORA: DETRAN/AM	22201

### RELAÇÃO DAS PROVISÕES RECEBIDAS

#### EXERCÍCIO FINANCEIRO DE 2023

DATA	Nº DE ORDEM DE TRANSFERÊNCIAS RECEBIDAS	VALOR
<u>31/12/2023</u>	<u>NADA CONSTA</u>	-

Manaus, 18 de março de 2024.

  
**RODRIGO DE SÁ BARBOSA**  
Diretor-Presidente

DEPARTAMENTO ESTADUAL DE TRÂNSITO DO AMAZONAS  
  
Adriana Braga Rocha  
Diretora Administrativa e Financeira

  
Herbison da Silva Damasceno  
Contador  
CPF: 314.242.362-15  
CRC-AM - 009528/O-7

TCE-43

[www.amazonas.am.gov.br](http://www.amazonas.am.gov.br)  
[twitter.com/GovernodoAM](https://twitter.com/GovernodoAM)  
[youtube.com/governodoamazonas](https://youtube.com/governodoamazonas)  
[facebook.com/governodoamazonas](https://facebook.com/governodoamazonas)

[detran@detran.am.gov.br](mailto:detran@detran.am.gov.br)  
Fone: (92) 3643-0000  
Avenida Mário Ypiranga Monteiro,  
2884, Parque 10 de novembro  
Manaus - AM  
CEP: 69050-030





Demonstrativo de Restos a Pagar Não Processados

Unidade Gestora : 022201 - DEPARTAMENTO ESTADUAL DE TRÂNSITO  
Gestão : 00002 - AUTARQUIA

DADOS REFERENTE AO MÊS DE DEZEMBRO DE 2023

NE	Credor												
Programa de Trabalho	Fonte de Recursos	Natureza da Despesa	Saldo Inicial	Em Liquidação	Liquidado no Mês	Liquidado até o Mês	Pago no Mês	Pago até o Mês	Cancelado no Mês	Cancelado até o Mês	A Liquidar	A Pagar	Saldo
<b>Unidade Gestora :</b>		<b>022201</b>	<b>- DEPARTAMENTO ESTADUAL DE TRÂNSITO</b>										
<b>Gestão :</b>		<b>00002</b>	<b>- AUTARQUIA</b>										
2022NE0000020	03264927000127	- MANAUS AMBIENTAL S.A											
06122000120870001	1.501.201.0.0000.0000	33903944	1.200,00	0,00	0,00	973,16	0,00	973,16	226,84	226,84	0,00	0,00	0,00
2022NE0000031	02341467000120	- AMAZONAS ENERGIA S/A											
06122000120870001	1.501.201.0.0000.0000	33903943	102.235,65	0,00	0,00	100.521,10	0,00	100.521,10	1.714,55	1.714,55	0,00	0,00	0,00
2022NE0000057	21481712000140	- FOB LOCAÇÃO DE BENS E TRANSPORTES LTDA ME											
06122000120010001	1.501.201.0.0000.0000	33903912	9.500,00	0,00	0,00	0,00	0,00	0,00	9.500,00	9.500,00	0,00	0,00	0,00
2022NE0000061	15555610000129	- GUARANY IMOBILIARIA LTDA											
06122000120010001	1.501.201.0.0000.0000	33903910	90.270,00	0,00	0,00	90.270,00	0,00	90.270,00	0,00	0,00	0,00	0,00	0,00
2022NE0000063	02688100000188	- AKIYAMA IND E COMERCIO DE EQUIP ELETRON E SIST LTD											
06126326425320001	1.501.201.0.0000.0000	33904010	284.248,58	0,00	0,00	284.248,58	0,00	284.248,58	0,00	0,00	0,00	0,00	0,00
2022NE0000064	35501948000105	- O C CONSULTORIA EM TECNOLOGIA LTDA											
06126326425320001	1.501.201.0.0000.0000	33904010	1.084.309,56	0,00	0,00	1.084.309,56	0,00	1.084.309,56	0,00	0,00	0,00	0,00	0,00
2022NE0000065	22762200000114	- OSAS TECNOLOGIA DA INFORMAÇÃO LTDA											
06126326425320001	1.501.201.0.0000.0000	33904010	251.978,64	0,00	0,00	251.978,64	0,00	251.978,64	0,00	0,00	0,00	0,00	0,00
2022NE0000070	06244934000155	- PERIN FILMES LTDA -EPP											
06126326425320001	1.501.201.0.0000.0000	33904014	3.000,00	0,00	0,00	0,00	0,00	0,00	3.000,00	3.000,00	0,00	0,00	0,00
2022NE0000155	09150651000132	- SEMPER VINCIT SERVICOS DE TECNOLOGIA DA INFORMACAO LTDA.											
06126326425320001	1.501.201.0.0000.0000	33904004	173.520,00	0,00	0,00	173.520,00	0,00	173.520,00	0,00	0,00	0,00	0,00	0,00
2022NE0000291	18683536000114	- CEPSTRAN											
06122326427910001	1.501.201.0.0000.0000	33903953	15.037,17	0,00	0,00	0,00	0,00	0,00	15.037,17	15.037,17	0,00	0,00	0,00
2022NE0000381	10181964000137	- OCA VIAGENS E TURISMO DA AMAZONIA LIMITADA											
06122000120010001	1.501.201.0.0000.0000	33903301	11.032,60	0,00	0,00	9.708,40	0,00	9.708,40	1.324,20	1.324,20	0,00	0,00	0,00
2022NE0000442	04407920000180	- PRODAM PROCESSAMENTO DE DADOS AMAZONAS SA											
06122000126430001	1.501.201.0.0000.0000	33904003	8.149,83	0,00	0,00	0,00	0,00	0,00	8.149,83	8.149,83	0,00	0,00	0,00
2022NE0000497	08678016000160	- OZONIO TELECOMUNICACOES LTDA											
06126326425320001	1.501.201.0.0000.0000	33904004	172.066,67	0,00	0,00	171.766,66	0,00	171.766,66	300,01	300,01	0,00	0,00	0,00
2022NE0000631	21032773000120	- MA PUBLICIDADE E SERVIÇOS GRAFICOS LTDA ME											
06131326420920001	1.752.203.0.0000.0000	33903914	70.685,00	0,00	0,00	70.685,00	0,00	70.685,00	0,00	0,00	0,00	0,00	0,00
2022NE0000660	03337966000107	- BAR E RESTAURANTE BUDEGA 101 LTDA											
06122000120010001	1.501.201.0.0000.0000	33903941	31.887,00	0,00	0,00	31.887,00	0,00	31.887,00	0,00	0,00	0,00	0,00	0,00
2022NE0000683	04407920000180	- PRODAM PROCESSAMENTO DE DADOS AMAZONAS SA											
06122000126430001	1.501.201.0.0000.0000	33904003	244.375,22	0,00	0,00	0,00	0,00	0,00	244.375,22	244.375,22	0,00	0,00	0,00
2022NE0000947	06244934000155	- PERIN FILMES LTDA -EPP											
06126326425320001	1.501.201.0.0000.0000	33904014	3.316,20	0,00	0,00	2.210,80	0,00	2.210,80	1.105,40	1.105,40	0,00	0,00	0,00
2022NE0001073	04431847000181	- CECIL CONCORDE COMERCIO INDUSTRIA IMPORTACAO E EXP											
06122000120010001	1.501.201.0.0000.0000	33903016	2.610,00	0,00	0,00	0,00	0,00	0,00	2.610,00	2.610,00	0,00	0,00	0,00



Demonstrativo de Restos a Pagar Não Processados

Unidade Gestora : 022201 - DEPARTAMENTO ESTADUAL DE TRÂNSITO  
Gestão : 00002 - AUTARQUIA

DADOS REFERENTE AO MÊS DE DEZEMBRO DE 2023

NE	Credor												
Programa de Trabalho	Fonte de Recursos	Natureza da Despesa	Saldo Inicial	Em Liquidación	Liquidado no Mês	Liquidado até o Mês	Pago no Mês	Pago até o Mês	Cancelado no Mês	Cancelado até o Mês	A Liquidar	A Pagar	Saldo
2022NE0001216	33683111000107	- SERV FEDERAL DE PROCESSAMENTO DA DADOS SERPRO											
06126326425320001	1.501.201.0.0000.0000	33904004	40.097,70	0,00	0,00	0,00	0,00	0,00	40.097,70	40.097,70	0,00	0,00	0,00
2022NE0001338	84112481000117	- UNIMED DA AMAZ. FED. DE TRAB. MED. DO AM/RO/RR/AC											
06122000120010001	2.501.201.0.0000.0000	33903950	225.965,51	0,00	0,00	225.965,51	0,00	225.965,51	0,00	0,00	0,00	0,00	0,00
2022NE0001365	25125064000140	- FIOS TECNOLOGIA DA INFORMAÇÃO EIRELI											
06122000120870001	1.501.201.0.0000.0000	33903993	19.000,00	0,00	0,00	18.114,58	0,00	18.114,58	885,42	885,42	0,00	0,00	0,00
2022NE0001398	04407920000180	- PRODAM PROCESSAMENTO DE DADOS AMAZONAS SA											
06122000126430001	1.501.201.0.0000.0000	33904004	89.314,05	0,00	0,00	0,00	0,00	0,00	89.314,05	89.314,05	0,00	0,00	0,00
2022NE0001399	34548883000190	- CEPAM CENTRO DE ESTUDOS DE PSICOLOGIA DO AMAZONAS											
06122000120010001	1.501.201.0.0000.0000	33903045	17.540,00	0,00	0,00	17.540,00	0,00	17.540,00	0,00	0,00	0,00	0,00	0,00
2022NE0001419	08691944000164	- P H CONSTRUÇÕES EIRELI											
06125326410190011	1.754.271.2.7045.0000	44905193	506.028,43	0,00	5.774,06	435.827,91	5.774,06	435.827,91	70.200,52	70.200,52	0,00	0,00	0,00
2022NE0001464	08678016000160	- OZONIO TELECOMUNICACOES LTDA											
06122000120010001	1.501.201.0.0000.0000	33909301	30.250,00	0,00	0,00	30.250,00	0,00	30.250,00	0,00	0,00	0,00	0,00	0,00
2022NE0001585	21481712000140	- FOB LOCAÇÃO DE BENS E TRANSPORTES LTDA ME											
06122000120010001	1.501.201.0.0000.0000	33903912	6.016,66	0,00	0,00	0,00	0,00	0,00	6.016,66	6.016,66	0,00	0,00	0,00
2022NE0001710	33683111000107	- SERV FEDERAL DE PROCESSAMENTO DA DADOS SERPRO											
06126326425320001	1.501.285.0.0000.0000	33904003	6.778,20	0,00	0,00	1.740,98	0,00	1.740,98	5.037,22	5.037,22	0,00	0,00	0,00
2022NE0001797	04164794000180	- IMPRENSA OFICIAL DO ESTADO DO AMAZONAS											
06122000120010001	1.501.201.0.0000.0000	33913929	54.000,00	0,00	0,00	22.472,64	0,00	22.472,64	31.527,36	31.527,36	0,00	0,00	0,00
2022NE0001863	22299597000150	- R V S SERVIÇOS DA CONSTRUÇÃO CIVIL LTDA											
06122000120010001	2.501.201.0.0000.0000	33903702	210.718,14	0,00	0,00	210.718,14	0,00	210.718,14	0,00	0,00	0,00	0,00	0,00
2022NE0001864	18206900000155	- CENTRAL DE PLACAS DA AMAZONIA LTDA EPP											
06122326415160001	1.501.201.0.0000.0000	33903979	603.583,24	0,00	0,00	603.506,84	0,00	603.506,84	76,40	76,40	0,00	0,00	0,00
2022NE0001865	15555610000129	- GUARANY IMOBILIARIA LTDA											
06122000120010001	1.501.201.0.0000.0000	33903910	69.030,00	0,00	0,00	69.030,00	0,00	69.030,00	0,00	0,00	0,00	0,00	0,00
2022NE0001887	15066466000167	- THERA PUBLICIDADE											
06131326420920001	1.752.203.0.0000.0000	33903988	949.857,17	0,00	0,00	899.434,82	0,00	899.434,82	50.422,35	50.422,35	0,00	0,00	0,00
2022NE0001888	15066466000167	- THERA PUBLICIDADE											
06131326420920001	2.752.203.0.0000.0000	33903988	672.872,73	0,00	0,00	672.107,98	0,00	672.107,98	764,75	764,75	0,00	0,00	0,00
2022NE0001894	27720570000102	- V M ALUGUEIS DE IMOVEIS PROPRIOS LTDA - ME											
06122000120010001	1.501.201.0.0000.0000	33903016	15.111,50	0,00	0,00	15.111,50	0,00	15.111,50	0,00	0,00	0,00	0,00	0,00
2022NE0001895	10614075000116	- TH MIX LTDA											
06122000120010001	1.501.201.0.0000.0000	33903016	9.654,00	0,00	0,00	9.654,00	0,00	9.654,00	0,00	0,00	0,00	0,00	0,00
2022NE0001896	04003942000184	- R DA S AGUIAR COMERCIO DE MATERIAL DE LIMPEZA EIRELI											
06122000120010001	1.501.201.0.0000.0000	33903022	1.863,00	0,00	0,00	1.863,00	0,00	1.863,00	0,00	0,00	0,00	0,00	0,00
2022NE0001897	28780181000135	- HORT COMÉRCIO DE PRODUTOS ALIMENTÍCIOS EIRELI											
06122000120010001	1.501.201.0.0000.0000	33903016	26.285,00	0,00	0,00	26.285,00	0,00	26.285,00	0,00	0,00	0,00	0,00	0,00



Demonstrativo de Restos a Pagar Não Processados

Unidade Gestora : 022201 - DEPARTAMENTO ESTADUAL DE TRÂNSITO  
Gestão : 00002 - AUTARQUIA

DADOS REFERENTE AO MÊS DE DEZEMBRO DE 2023

NE	Credor												
Programa de Trabalho	Fonte de Recursos	Natureza da Despesa	Saldo Inicial	Em Liquidación	Liquidado no Mês	Liquidado até o Mês	Pago no Mês	Pago até o Mês	Cancelado no Mês	Cancelado até o Mês	A Liquidar	A Pagar	Saldo
2022NE0001898	02532283000148	- A I G COMERCIAL LTDA											
06122000120010001	1.501.201.0.0000.0000	33903016	2.600,00	0,00	0,00	0,00	0,00	0,00	2.600,00	2.600,00	0,00	0,00	0,00
2022NE0001899	09006192000118	- ELO SOLUÇÕES TECNOLOGICAS LTDA											
06122000120010001	1.501.201.0.0000.0000	33903017	12.990,00	0,00	0,00	12.990,00	0,00	12.990,00	0,00	0,00	0,00	0,00	0,00
2022NE0001900	10847885000112	- T DA S LUSTOSA COMERCIO E SERVICOS ME											
06122000120010001	1.501.201.0.0000.0000	33903021	23.750,00	0,00	0,00	23.750,00	0,00	23.750,00	0,00	0,00	0,00	0,00	0,00
2022NE0001911	04407920000180	- PRODAM PROCESSAMENTO DE DADOS AMAZONAS SA											
06122000126430001	1.501.201.0.0000.0000	33904003	29.500,00	0,00	0,00	0,00	0,00	0,00	29.500,00	29.500,00	0,00	0,00	0,00
2022NE0001932	19621620000176	- CASA DO POÇO EIRELI											
06122000120010001	2.501.201.0.0000.0000	33903916	3.054,16	0,00	0,00	3.054,16	0,00	3.054,16	0,00	0,00	0,00	0,00	0,00
2022NE0001933	02688100000188	- AKIYAMA IND E COMERCIO DE EQUIP ELETRON E SIST LTD											
06126326425320001	2.501.201.0.0000.0000	33904010	303.894,32	0,00	0,00	242.982,66	0,00	242.982,66	60.911,66	60.911,66	0,00	0,00	0,00
2022NE0001951	22762200000114	- OSAS TECNOLOGIA DA INFORMAÇÃO LTDA											
06126326425320001	2.501.201.0.0000.0000	33904010	154.633,69	0,00	0,00	112.512,91	0,00	112.512,91	42.120,78	42.120,78	0,00	0,00	0,00
2022NE0001952	35501948000105	- O C CONSULTORIA EM TECNOLOGIA LTDA											
06126326425320001	2.501.201.0.0000.0000	33904010	561.656,25	0,00	0,00	561.656,25	0,00	561.656,25	0,00	0,00	0,00	0,00	0,00
2022NE0001955	20718295000143	- XMARKET SERVIÇOS DE APLICAÇÃO E DE HOSPEDAGEM NA INTERNET LTDA											
06126326425320001	2.501.201.0.0000.0000	33904002	10.894,73	0,00	0,00	10.894,73	0,00	10.894,73	0,00	0,00	0,00	0,00	0,00
2022NE0001957	11919353000106	- YES 2M MIDIA MOVEEL LTDA											
06126326425320001	1.501.201.0.0000.0000	33904010	235.800,00	0,00	6.936,90	205.021,50	6.936,90	205.021,50	30.778,50	30.778,50	0,00	0,00	0,00
2022NE0001958	28786535000159	- IFD CONSULTORIA ADMINISTRATIVA E ECONOMICA LTDA											
06126326425320001	1.501.201.0.0000.0000	33904010	330.037,50	0,00	0,00	330.037,50	0,00	330.037,50	0,00	0,00	0,00	0,00	0,00
2022NE0001866	20535641000158	- AUTO ESCOLA RIOS											
06122331027730001	1.501.160.0.0000.0000	33903953	8.400,00	0,00	0,00	0,00	0,00	0,00	8.400,00	8.400,00	0,00	0,00	0,00
Emenda parlamentar: 097 / 2022 - JOÃO LUIZ ALMEIDA DA SILVA													
2022NE0001867	21219096000153	- CLIMETT CLINICA DE TRANSITO DE TEFE LTDA											
06122331027730001	1.501.160.0.0000.0000	33903953	1.886,52	0,00	0,00	1.100,47	0,00	1.100,47	786,05	786,05	0,00	0,00	0,00
Emenda parlamentar: 097 / 2022 - JOÃO LUIZ ALMEIDA DA SILVA													
2022NE0001868	03666793000170	- PARIS AUTO ESCOLA LTDA											
06122331027730001	1.501.160.0.0000.0000	33903953	31.500,00	0,00	0,00	10.000,00	0,00	10.000,00	21.500,00	21.500,00	0,00	0,00	0,00
Emenda parlamentar: 097 / 2022 - JOÃO LUIZ ALMEIDA DA SILVA													
2022NE0001869	30091251000190	- CLIMEPIN - CLINICA MEDICA PSICOLÓGICA DE PARINTINS LTDA											
06122331027730001	1.501.160.0.0000.0000	33903953	7.074,45	0,00	0,00	2.986,99	0,00	2.986,99	4.087,46	4.087,46	0,00	0,00	0,00
Emenda parlamentar: 097 / 2022 - JOÃO LUIZ ALMEIDA DA SILVA													
2022NE0001870	27686952000167	- AUTO ESCOLA ATALAIA											
06122331027730001	1.501.160.0.0000.0000	33903953	10.500,00	0,00	4.700,00	10.200,00	4.700,00	10.200,00	300,00	300,00	0,00	0,00	0,00
Emenda parlamentar: 097 / 2022 - JOÃO LUIZ ALMEIDA DA SILVA													
2022NE0001871	20332928000180	- AUTO ESCOLA SAMAUMA											





Demonstrativo de Restos a Pagar Não Processados

Unidade Gestora : 022201 - DEPARTAMENTO ESTADUAL DE TRÂNSITO  
Gestão : 00002 - AUTARQUIA

DADOS REFERENTE AO MÊS DE DEZEMBRO DE 2023

NE	Credor												
Programa de Trabalho	Fonte de Recursos	Natureza da Despesa	Saldo Inicial	Em Liquidación	Liquidado no Mês	Liquidado até o Mês	Pago no Mês	Pago até o Mês	Cancelado no Mês	Cancelado até o Mês	A Liquidar	A Pagar	Saldo
06122331027730001	1.501.160.0.0000.0000	33903953	14.700,00	0,00	1.500,00	2.500,00	1.500,00	2.500,00	12.200,00	12.200,00	0,00	0,00	0,00
Emenda parlamentar: 097 / 2022 - JOÃO LUIZ ALMEIDA DA SILVA													
2022NE0001872	42122686000133	- ESTRELA DO RIO NEGRO CLINICA MEDICA E PSICOLOGICA											
06122331027730001	1.501.160.0.0000.0000	33903953	3.301,41	0,00	853,32	853,32	853,32	853,32	2.448,09	2.448,09	0,00	0,00	0,00
Emenda parlamentar: 097 / 2022 - JOÃO LUIZ ALMEIDA DA SILVA													
2022NE0001873	03666793000170	- PARIS AUTO ESCOLA LTDA											
06122331027730001	1.501.160.0.0000.0000	33903953	28.700,00	0,00	0,00	0,00	0,00	0,00	28.700,00	28.700,00	0,00	0,00	0,00
Emenda parlamentar: 097 / 2022 - JOÃO LUIZ ALMEIDA DA SILVA													
2022NE0001874	30091251000190	- CLIMEPIN - CLINICA MEDICA PSICOLÓGICA DE PARINTINS LTDA											
06122331027730001	1.501.160.0.0000.0000	33903953	6.445,61	0,00	0,00	6.131,19	0,00	6.131,19	314,42	314,42	0,00	0,00	0,00
Emenda parlamentar: 097 / 2022 - JOÃO LUIZ ALMEIDA DA SILVA													
2022NE0001875	23146238000125	- PARINTINS AUTO ESCOLA LTDA											
06122331027730001	1.501.160.0.0000.0000	33903953	21.700,00	0,00	1.500,00	4.800,00	1.500,00	4.800,00	16.900,00	16.900,00	0,00	0,00	0,00
Emenda parlamentar: 097 / 2022 - JOÃO LUIZ ALMEIDA DA SILVA													
2022NE0001876	30091251000190	- CLIMEPIN - CLINICA MEDICA PSICOLÓGICA DE PARINTINS LTDA											
06122331027730001	1.501.160.0.0000.0000	33903953	4.873,51	0,00	0,00	0,00	0,00	0,00	4.873,51	4.873,51	0,00	0,00	0,00
Emenda parlamentar: 097 / 2022 - JOÃO LUIZ ALMEIDA DA SILVA													
2022NE0001877	19307972000151	- J. M RIBEIRO MORAIS LTDA											
06122331027730001	1.501.160.0.0000.0000	33903953	35.000,00	0,00	0,00	0,00	0,00	0,00	35.000,00	35.000,00	0,00	0,00	0,00
Emenda parlamentar: 097 / 2022 - JOÃO LUIZ ALMEIDA DA SILVA													
2022NE0001878	39933174000142	- CLINICA DE TRANSITO TABATINGA LTDA											
06122331027730001	1.501.160.0.0000.0000	33903953	7.860,50	0,00	0,00	0,00	0,00	0,00	7.860,50	7.860,50	0,00	0,00	0,00
Emenda parlamentar: 097 / 2022 - JOÃO LUIZ ALMEIDA DA SILVA													
2022NE0001879	20535641000158	- AUTO ESCOLA RIOS											
06122331027730001	1.501.160.0.0000.0000	33903953	25.900,00	0,00	0,00	0,00	0,00	0,00	25.900,00	25.900,00	0,00	0,00	0,00
Emenda parlamentar: 097 / 2022 - JOÃO LUIZ ALMEIDA DA SILVA													
2022NE0001880	21219096000153	- CLIMETT CLINICA DE TRANSITO DE TEFE LTDA											
06122331027730001	1.501.160.0.0000.0000	33903953	5.816,77	0,00	0,00	0,00	0,00	0,00	5.816,77	5.816,77	0,00	0,00	0,00
Emenda parlamentar: 097 / 2022 - JOÃO LUIZ ALMEIDA DA SILVA													
2022NE0001881	20535641000158	- AUTO ESCOLA RIOS											
06122331027730001	1.501.160.0.0000.0000	33903953	14.000,00	0,00	0,00	0,00	0,00	0,00	14.000,00	14.000,00	0,00	0,00	0,00
Emenda parlamentar: 097 / 2022 - JOÃO LUIZ ALMEIDA DA SILVA													
2022NE0001882	21219096000153	- CLIMETT CLINICA DE TRANSITO DE TEFE LTDA											
06122331027730001	1.501.160.0.0000.0000	33903953	3.144,20	0,00	0,00	0,00	0,00	0,00	3.144,20	3.144,20	0,00	0,00	0,00
Emenda parlamentar: 097 / 2022 - JOÃO LUIZ ALMEIDA DA SILVA													
2022NE0001883	04224028000163	- DEPARTAMENTO ESTADUAL DE TRANSITO DETRAN											
06122331027730001	1.501.160.0.0000.0000	33903953	52.901,28	0,00	0,00	52.901,28	0,00	52.901,28	0,00	0,00	0,00	0,00	0,00
Emenda parlamentar: 097 / 2022 - JOÃO LUIZ ALMEIDA DA SILVA													



### Demonstrativo de Restos a Pagar Não Processados

Unidade Gestora : 022201 - DEPARTAMENTO ESTADUAL DE TRÂNSITO  
Gestão : 00002 - AUTARQUIA

DADOS REFERENTE AO MÊS DE DEZEMBRO DE 2023

NE	Credor												
Programa de Trabalho	Fonte de Recursos	Natureza da Despesa	Saldo Inicial	Em Liquidação	Liquidado no Mês	Liquidado até o Mês	Pago no Mês	Pago até o Mês	Cancelado no Mês	Cancelado até o Mês	A Liquidar	A Pagar	Saldo
Total da UG :			8.065.902,35	0,00	21.264,28	7.126.074,76	21.264,28	7.126.074,76	939.827,59	939.827,59	0,00	0,00	0,00
Total Geral :			8.065.902,35	0,00	21.264,28	7.126.074,76	21.264,28	7.126.074,76	939.827,59	939.827,59	0,00	0,00	0,00

RODRIGO DE SÁ BARBOSA  
Diretor-Presidente

DEPARTAMENTO ESTADUAL DE TRÂNSITO DO AMAZONAS  
  
Adriana Braga Rocha  
Diretora Administrativa e Financeira

Herbison da Silva Damasceno  
Contador  
CPF: 314.242.362-15  
CRC-AM - 009528/O-7



Demonstrativo de Restos a Pagar Processados

Unidade Gestora : 022201 - DEPARTAMENTO ESTADUAL DE TRÂNSITO  
Gestão : 00002 - AUTARQUIA

DADOS REFERENTE AO MÊS DE DEZEMBRO DE 2023

NE	Credor												
Programa de Trabalho	Fonte de Recursos	Natureza da Despesa	Saldo Inicial	Em Liquidação	Liquidado no Mês	Liquidado até o Mês	Pago no Mês	Pago até o Mês	Cancelado no Mês	Cancelado até o Mês	A Liquidar	A Pagar	Saldo
<b>Unidade Gestora :</b>		<b>022201</b>	<b>- DEPARTAMENTO ESTADUAL DE TRÂNSITO</b>										
<b>Gestão :</b>		<b>00002</b>	<b>- AUTARQUIA</b>										
2021NE0000536	74411187272	- JOSE ANTONIO DANTAS DE ARAUJO JUNIOR											
06122000120010001	1.501.201.0.0000.0000	33909302	71,11	0,00	0,00	0,00	0,00	0,00	71,11	71,11	0,00	0,00	0,00
2021NE0000845	70856648272	- MADSON GOMES DAS CHAGAS											
06122000120010001	1.501.201.0.0000.0000	33909302	82,78	0,00	0,00	0,00	0,00	0,00	82,78	82,78	0,00	0,00	0,00
2021NE0000846	94888116253	- TATIANA RODRIGUES DE SOUZA											
06122000120010001	1.501.201.0.0000.0000	33909302	50,92	0,00	0,00	0,00	0,00	0,00	50,92	50,92	0,00	0,00	0,00
2021NE0000853	00851032257	- GIZONITA DA SILVA LIMA											
06122000120010001	1.501.201.0.0000.0000	33909302	82,78	0,00	0,00	0,00	0,00	0,00	82,78	82,78	0,00	0,00	0,00
2021NE0001107	96128887287	- NEUZILENE VIEIRA FROTA											
06122000120010001	1.501.201.0.0000.0000	33909302	50,92	0,00	0,00	0,00	0,00	0,00	50,92	50,92	0,00	0,00	0,00
2021NE0001118	01572606231	- KALIANE BRANDAO DE MORAIS											
06122000120010001	1.501.201.0.0000.0000	33909302	64,13	0,00	0,00	0,00	0,00	0,00	64,13	64,13	0,00	0,00	0,00
2021NE0001124	05413916744	- IGOR GAVAZZA DE ALMEIDA											
06122000120010001	1.501.201.0.0000.0000	33909302	169,60	0,00	0,00	0,00	0,00	0,00	169,60	169,60	0,00	0,00	0,00
2021NE0001125	01807500000100	- AUTO ESCOLA KARIME EIRELI											
06122000120010001	1.501.201.0.0000.0000	33909302	119,98	0,00	0,00	0,00	0,00	0,00	119,98	119,98	0,00	0,00	0,00
2021NE0001180	47598867291	- WALDINEIA DE FIGUEIREDO PALHETA											
06122000120010001	1.501.201.0.0000.0000	33909302	169,60	0,00	0,00	0,00	0,00	0,00	169,60	169,60	0,00	0,00	0,00
2021NE0001340	30364074000178	- DIAS E VASCONCELOS CLINICA MEDICA PSICOLOGICA LTDA											
06122326427910011	1.501.201.0.0000.0000	33903953	8.184,16	0,00	0,00	0,00	0,00	8.184,16	0,00	0,00	0,00	0,00	0,00
2022NE0000042	61557856000157	- INPUT SERVICE INFORMATICA LTDA											
06126326425320001	1.501.201.0.0000.0000	33904001	3.000,00	0,00	0,00	0,00	0,00	3.000,00	0,00	0,00	0,00	0,00	0,00
2022NE0000062	20718295000143	- XMARKET SERVIÇOS DE APLICAÇÃO E DE HOSPEDAGEM NA INTERNET LTDA											
06126326425320001	1.501.201.0.0000.0000	33904002	8.825,02	0,00	0,00	0,00	0,00	8.825,02	0,00	0,00	0,00	0,00	0,00
2022NE0000168	21219096000153	- CLIMETT CLINICA DE TRANSITO DE TEFE LTDA											
06122326427910001	1.501.201.0.0000.0000	33903953	8.106,54	0,00	0,00	0,00	0,00	8.106,54	0,00	0,00	0,00	0,00	0,00
2022NE0000172	34639621000131	- AUTO ESCOLA COARI											
06122326427910001	1.501.201.0.0000.0000	33903953	16.000,00	0,00	0,00	0,00	0,00	16.000,00	0,00	0,00	0,00	0,00	0,00
2022NE0000260	04603197000104	- SINDICATO EMP TRANSPORTE PASSAGEIROS ESTADO AMAZON											
06122000120030001	1.501.201.0.0000.0000	33904901	30.932,00	0,00	0,00	0,00	0,00	30.932,00	0,00	0,00	0,00	0,00	0,00
2022NE0000303	04014852000199	- WF CONTROL APOIO A GESTAO DE SAUDE E ATIVIDADES EMPRESARIAIS LTDA - EPP											
06122000120010001	1.501.201.0.0000.0000	33903912	51.786,87	0,00	0,00	0,00	0,00	51.786,87	0,00	0,00	0,00	0,00	0,00
2022NE0000381	10181964000137	- OCA VIAGENS E TURISMO DA AMAZONIA LIMITADA											
06122000120010001	1.501.201.0.0000.0000	33903301	879,30	0,00	0,00	0,00	0,00	879,30	0,00	0,00	0,00	0,00	0,00
2022NE0000632	01657353000121	- AMAZONAS COPIADORAS LTDA											
06126326425320001	1.501.201.0.0000.0000	33904011	68.921,40	0,00	0,00	0,00	0,00	68.921,40	0,00	0,00	0,00	0,00	0,00



Demonstrativo de Restos a Pagar Processados

Unidade Gestora : 022201 - DEPARTAMENTO ESTADUAL DE TRÂNSITO  
Gestão : 00002 - AUTARQUIA

DADOS REFERENTE AO MÊS DE DEZEMBRO DE 2023

NE	Credor												
Programa de Trabalho	Fonte de Recursos	Natureza da Despesa	Saldo Inicial	Em Liquidação	Liquidado no Mês	Liquidado até o Mês	Pago no Mês	Pago até o Mês	Cancelado no Mês	Cancelado até o Mês	A Liquidar	A Pagar	Saldo
2022NE0000633	21481712000140	- FOB LOCAÇÃO DE BENS E TRANSPORTES LTDA ME											
06131326420920001	1.752.203.0.0000.0000	33903914	17.850,00	0,00	0,00	0,00	0,00	17.850,00	0,00	0,00	0,00	0,00	0,00
2022NE0000699	23008295000148	- PALACIO DE MATERIAL DE SEGURANCA LTDA											
06122000120010001	1.501.201.0.0000.0000	33903917	41.567,68	0,00	0,00	0,00	0,00	41.567,68	0,00	0,00	0,00	0,00	0,00
2022NE0000819	14402379000170	- AKO ADMINISTRADORA DE IMOVEIS LTDA											
06125326410190001	1.501.285.0.0000.0000	33903910	14.000,00	0,00	0,00	0,00	0,00	14.000,00	0,00	0,00	0,00	0,00	0,00
2022NE0000840	14402379000170	- AKO ADMINISTRADORA DE IMOVEIS LTDA											
06122326415150001	1.501.285.0.0000.0000	33903910	27.360,00	0,00	0,00	0,00	0,00	27.360,00	0,00	0,00	0,00	0,00	0,00
2022NE0000898	01756239000159	- CR OBRAS DA CONSTRUÇÃO LTDA											
06122000120010001	1.501.201.0.0000.0000	33903704	679.375,78	0,00	0,00	0,00	0,00	679.375,78	0,00	0,00	0,00	0,00	0,00
2022NE0001038	69034668000156	- SODEXO PASS DO BRASIL SERVICOS E COMERCIO S A											
06331000120040001	1.501.201.0.0000.0000	33904602	394.000,00	0,00	0,00	0,00	0,00	394.000,00	0,00	0,00	0,00	0,00	0,00
2022NE0001216	33683111000107	- SERV FEDERAL DE PROCESSAMENTO DA DADOS SERPRO											
06126326425320001	1.501.201.0.0000.0000	33904004	19.278,00	0,00	0,00	0,00	0,00	19.278,00	0,00	0,00	0,00	0,00	0,00
2022NE0001258	04768594000136	- CONTATO SERVICOS DE CONSERVACAO E MANUTENCAO EIRELI											
06122000120010001	2.501.201.0.0000.0000	33903701	648.585,47	0,00	0,00	0,00	0,00	648.585,47	0,00	0,00	0,00	0,00	0,00
2022NE0001259	04014852000199	- WF CONTROL APOIO A GESTAO DE SAUDE E ATIVIDADES EMPRESARIAIS LTDA - EPP											
06122000120010001	2.501.201.0.0000.0000	33903909	237.120,00	0,00	0,00	0,00	0,00	237.120,00	0,00	0,00	0,00	0,00	0,00
2022NE0001419	08691944000164	- P H CONSTRUÇÕES EIRELI											
06125326410190011	1.754.271.2.7045.0000	44905193	2.296.127,37	0,00	0,00	0,00	0,00	2.296.127,37	0,00	0,00	0,00	0,00	0,00
2022NE0001487	21481712000140	- FOB LOCAÇÃO DE BENS E TRANSPORTES LTDA ME											
06122000120010001	1.501.201.0.0000.0000	33903912	16.500,00	0,00	0,00	0,00	0,00	16.500,00	0,00	0,00	0,00	0,00	0,00
2022NE0001539	29979036001031	- INSTITUTO NACIONAL DE SEGURIDADE SOCIAL / INSS											
06122000120030001	1.501.201.0.0000.0000	31901302	0,13	0,00	0,00	0,00	0,00	0,00	0,13	0,13	0,00	0,00	0,00
2022NE0001583	19107299000106	- PROBANK SEGURANÇA DE BENS E VALORES EIRELI											
06122000120010001	2.501.201.0.0000.0000	33903703	11.220,04	0,00	0,00	0,00	0,00	11.220,04	0,00	0,00	0,00	0,00	0,00
2022NE0001585	21481712000140	- FOB LOCAÇÃO DE BENS E TRANSPORTES LTDA ME											
06122000120010001	1.501.201.0.0000.0000	33903912	9.500,00	0,00	0,00	0,00	0,00	9.500,00	0,00	0,00	0,00	0,00	0,00
2022NE0001586	24093654000175	- GUIMARAES FERNANDES LTDA											
06122000120010001	1.501.201.0.0000.0000	33903914	139.000,00	0,00	0,00	0,00	0,00	139.000,00	0,00	0,00	0,00	0,00	0,00
2022NE0001708	61557856000157	- INPUT SERVICE INFORMATICA LTDA											
06126326425320001	1.501.201.0.0000.0000	33904001	9.000,00	0,00	0,00	0,00	0,00	9.000,00	0,00	0,00	0,00	0,00	0,00
2022NE0001740	25265142000101	- S R ENGENHARIA EIRELI											
06125326410200011	1.501.201.0.0000.0000	33903924	17.106,88	0,00	0,00	0,00	0,00	17.106,88	0,00	0,00	0,00	0,00	0,00
2022NE0001861	22312662000130	- INBRATEVE INSTITUTO BRASILEIRO DE TECNOLOGIA VEICULAR LTDA - ME											
06126326425320001	1.501.201.0.0000.0000	33904002	290.208,82	0,00	0,00	0,00	0,00	290.208,82	0,00	0,00	0,00	0,00	0,00
2022NE0001885	26948229000146	- G S COMERCIO E SERVICIO											
06122000120010001	2.501.285.0.0000.0000	44905234	17.394,00	0,00	0,00	0,00	0,00	17.394,00	0,00	0,00	0,00	0,00	0,00



Demonstrativo de Restos a Pagar Processados

Unidade Gestora : 022201 - DEPARTAMENTO ESTADUAL DE TRÂNSITO  
Gestão : 00002 - AUTARQUIA

DADOS REFERENTE AO MÊS DE DEZEMBRO DE 2023

NE	Credor												
Programa de Trabalho	Fonte de Recursos	Natureza da Despesa	Saldo Inicial	Em Liquidação	Liquidado no Mês	Liquidado até o Mês	Pago no Mês	Pago até o Mês	Cancelado no Mês	Cancelado até o Mês	A Liquidar	A Pagar	Saldo
2022NE0001887	15066466000167	- THERA PUBLICIDADE											
06131326420920001	1.752.203.0.0000.0000	33903988	1.253.177,38	0,00	0,00	0,00	0,00	1.253.177,38	0,00	0,00	0,00	0,00	0,00
2022NE0001925	29979036001031	- INSTITUTO NACIONAL DE SEGURIDADE SOCIAL / INSS											
06122000120030001	1.501.201.0.0000.0000	31901303	0,12	0,00	0,00	0,00	0,00	0,00	0,12	0,12	0,00	0,00	0,00
2022NE0001938	04812509000190	- TRIBUNAL DE JUSTIÇA DO ESTADO											
28846000300020001	1.501.201.0.0000.0000	33909103	965,88	0,00	0,00	0,00	0,00	965,88	0,00	0,00	0,00	0,00	0,00
2022NE0001972	29979036001031	- INSTITUTO NACIONAL DE SEGURIDADE SOCIAL / INSS											
06122000120030001	1.501.201.0.0000.0000	31901302	232.966,17	0,00	0,00	0,00	0,00	232.966,17	0,00	0,00	0,00	0,00	0,00
2022NE0001974	29979036001031	- INSTITUTO NACIONAL DE SEGURIDADE SOCIAL / INSS											
06122000120030001	1.501.201.0.0000.0000	31901313	11.648,30	0,00	0,00	0,00	0,00	11.648,30	0,00	0,00	0,00	0,00	0,00
2022NE0001977	29979036001031	- INSTITUTO NACIONAL DE SEGURIDADE SOCIAL / INSS											
06122000120030001	1.501.201.0.0000.0000	31901303	59,25	0,00	0,00	0,00	0,00	59,25	0,00	0,00	0,00	0,00	0,00
<b>Total da UG :</b>			<b>6.581.508,38</b>				<b>0,00</b>	<b>6.580.646,31</b>	<b>862,07</b>	<b>862,07</b>	<b>0,00</b>	<b>0,00</b>	<b>0,00</b>
<b>Total Geral :</b>			<b>6.581.508,38</b>				<b>0,00</b>	<b>6.580.646,31</b>	<b>862,07</b>	<b>862,07</b>	<b>0,00</b>	<b>0,00</b>	<b>0,00</b>

RODRIGO DE SÁ BARBOSA  
Diretor-Presidente

DEPARTAMENTO ESTADUAL DE TRÂNSITO DO AMAZONAS  
  
Adriana Braga Rocha  
Diretora Administrativa e Financeira

Herbison da Silva Damasceno  
Contador  
CPF: 314.242.362-15  
CRC-AM - 009525/O-7

OFÍCIO Nº 973/2024-GAB/DP/DETRAN/AM

Manaus, 20 de março de 2024.

À Excelentíssima Senhora  
YARA AMAZÔNIA LINS RODRIGUES DOS SANTOS  
Conselheira do Tribunal de Contas do Estado do Amazonas  
Av. Efigênio Salles, 1155 - Aleixo, Manaus - AM, 69057-050

Senhora Conselheira,

O DEPARTAMENTO ESTADUAL DE TRÂNSITO DO AMAZONAS – DETRAN/AM, CNPJ nº 04.224.028/0001-63, ora representado pelo seu Diretor Presidente Dr. Rodrigo de Sá Barbosa, brasileiro, casado, portador do CPF nº 710.828.322-00, residente e domiciliado nesta cidade, sito à Av. Coronel Teixeira, nº 8197, torre B, apto. 1104, condomínio Evidence, bairro Nova Esperança, CEP 69.037-473; DECLARA que no ano base 2023 não recebeu Auxílios, Subvenções e Contribuições, nada tendo a declarar.

Atenciosamente,

**RODRIGO DE SÁ BARBOSA**

Diretor-Presidente

*TCE-45*



# CONTRATOS FIRMADOS EM 2023

<b>DEMONSTRATIVO DOS CONTRATOS FIRMADOS NO EXERCÍCIO DE 2023</b>					
<b>ÓRGÃO CONTRATANTE: DEPARTAMENTO ESTADUAL DE TRÂNSITO DO AMAZONAS - DETRAN/AM</b>					
<b>Nº CONTRATO</b>	<b>DATA DE ASSINATURA</b>	<b>DATA DA PUBLICAÇÃO NO D.O.E</b>	<b>VIGÊNCIA</b>	<b>CONTRATADO</b>	<b>OBJETO</b>
001/2023	17/02/2023	24/02/2023	17/02/2023 a 17/02/2024	<b>BANCO ITAÚ</b>	O presente Contrato tem por objeto a prestação de serviço de arrecadação de débitos tributários (taxas) e não tributários (multas do Sistema de Registro Nacional de Infrações – RENAINF relativo à União, Estados e Municípios, Seguro DPVAT, através de Guia de Pagamento expedida pelo Detran Amazonas, em padrão Febraban, com prestação de contas por meio magnético, transmissão eletrônica de dado.
002/2023	08/02/2023	17/02/2023	08/02/2023 a 08/02/2024	<b>HORIZON GESTÃO EMPRESARIAL E SOLUÇÕES TECNOLÓGICAS LTDA.</b>	Serviços especializados na prestação de serviços de digitalização de documentos, contemplando preparação, organização, traslado e guarda de documentos físicos e digitais com disponibilidade de infraestrutura de hardware, softwares e realização de gestão, certificação digital, controle de acervo, emissão de etiquetas, gerenciamento documental, gerenciamento e recuperação dos documentos digitalizados e daqueles armazenados fisicamente, de acordo com os quantitativos e as especificações técnicas detalhadas
003/2023	15/02/2023	17/02/2023	15/02/2023 a 15/02/2024	<b>AUTO ESCOLA PRESIDENTE FIGUEIREDO LTDA</b>	O presente contrato tem como objeto à execução de serviços relacionados à implementação do Programa de Incentivo à Habilitação - CNH-Social em todos os municípios do Estado do Amazonas, concernentes a formação, qualificação e habilitação gratuita de condutores de veículos automotores para pessoas de baixa renda.
004/2023	23/03/2023	23/03/2023	23/03/2023 a 23/03/2024	<b>BELA CENTRO DE FORMAÇÃO DE CONDUTORES LTDA.</b>	O presente contrato tem como objeto à execução de serviços relacionados à implementação do Programa de Incentivo à Habilitação - CNH-Social em todos os municípios do Estado do Amazonas, concernentes avaliação médica e psicológica para formação, qualificação e habilitação gratuita de condutores de veículos automotores para pessoas de baixa renda.
005/2023	21/03/2023	22/03/2023	21/03/2023 a 21/03/2024	<b>AUTO ESCOLA YARA LTDA.</b>	O presente contrato tem como objeto à execução de serviços relacionados à implementação do Programa de Incentivo à Habilitação - CNH-Social em todos os municípios do Estado do Amazonas, concernentes a formação, qualificação e habilitação gratuita de condutores de veículos automotores para pessoas de baixa renda.
006/2023	02/03/2023	03/03/2023	02/03/2023 a 02/03/2024	<b>PSITRÂNSITO ATIVIDADES PROFISSIONAIS NA AREA DA SAÚDE LTDA - PSITRÂNSITO PSICOLOGIA DO TRÂNSITO.</b>	O presente contrato tem como objeto à execução de serviços relacionados à implementação do Programa de Incentivo à Habilitação - CNH-Social em todos os municípios do Estado do Amazonas, concernentes a formação, qualificação e habilitação gratuita de condutores de veículos automotores para pessoas de baixa renda.
007/2023	16/02/2023	17/02/2023	16/02/2023 a 16/02/2024	<b>CENTRO DE FORMAÇÃO DE CONDUTORES HABACUQUE EIRELL.</b>	O presente contrato tem como objeto à execução de serviços relacionados à implementação do Programa de Incentivo à Habilitação - CNH-Social em todos os municípios do Estado do Amazonas, concernentes a formação, qualificação e habilitação gratuita de condutores de veículos automotores para pessoas de baixa renda.

008/2023	30/03/2023	30/03/2023	30/03/2023 a 30/03/2024	<b>CENTRO MÉDICO BETEL LTDA</b>	O presente contrato tem como objeto à execução de serviços relacionados à implementação do Programa de Incentivo à Habilitação - CNH-Social em todos os municípios do Estado do Amazonas, concernentes a formação, qualificação e habilitação gratuita de condutores de veículos automotores para pessoas de baixa renda.
009/2023	16/03/2023	27/03/2023	16/03/2023 a 14/05/2023	<b>THOMAS GREG &amp; SONS GRÁFICA E SERVIÇOS, INDÚSTRIA E COMÉRCIO, IMPORTAÇÃO E EXPORTAÇÃO DE EQUIPAMENTOS LTDA.</b>	Confecção de provas, compreendendo diagramação das questões, impressão, envelopamento e correção de provas destinadas a aplicação de exames aos convocados do concurso público realizado pelo DETRAN/AM, para os cursos de formação profissional de Agentes de Trânsito, Examinadores de Trânsito, Peritos de Acidente de Trânsito e Vistoriadores de Veículos,
010/2023	30/03/2023	03/04/2023	30/03/2023 a 30/03/2024	<b>INSTITUTO EUVALDO LODI, NÚCLEO REGIONAL DO AMAZONAS – IEL/AM</b>	Serviços especializados de recrutamento e seleção de jovem aprendiz com o objetivo de identificar novos talentos, contribuindo para que eles desenvolvam suas carreiras com sucesso.
011/2023	20/03/2023	03/04/2023	20/03/2023 a 20/03/2024	<b>EMPRESA SINDICATO DAS EMPRESAS DE TRANSPORTE DE PASSAGEIROS DO ESTADO DO AMAZONAS - SINETRAM.</b>	Serviços de fornecimento de vales-transporte, para atender as necessidades deste Departamento Estadual de Trânsito do Amazonas – DETRAN/AM
013/2023	21/06/2023	22/06/2023	21/06/2023 a 21/06/2024	<b>COOPERATIVA DE TRABALHO DOS INSTRUTORES DE CENTRO DE FORMAÇÃO DE CONDUTORES DO AMAZONAS - COOPIAUTO</b>	O presente contrato tem como objeto à execução de serviços relacionados à implementação do Programa de Incentivo à Habilitação - CNH-Social em todos os municípios do Estado do Amazonas, concernentes a formação, qualificação e habilitação gratuita de condutores de veículos automotores para pessoas de baixa renda.
014/2023	20/06/2023	13/07/2023	20/06/2023 a 20/06/2028	<b>RIBEIRO &amp; FEITOSA ADVOGADOS</b>	Serviços de Assessoramento Jurídico e Técnico quanto à aplicação da Lei nº 13.709/2018 – Lei Geral de Proteção de Dados Pessoais (LGPD) para adequação do Departamento Estadual de Trânsito do Amazonas – DETRAN/AM, contemplando suas unidades localizadas na Capital e nos municípios do interior do Estado do Amazonas
015/2023	12/07/2023	21/07/2023	12/07/2023 A 12/07/2024	<b>D. M. DE AGUIAR &amp; CIA LTDA</b>	Serviços de organização, planejamento e execução de eventos com fornecimento de infraestrutura necessária e adequada bem como fornecimento de layout ou design para estandes e exposições, compreendendo a montagem, desmontagem, limpeza, manutenção e todas as instalações necessárias para atender as necessidades do DETRAN/AM.
016/2023	06/07/2023	20/07/2023	06/07/2023 a 06/07/2024	<b>CZ COMERCIO VAREJISTA DE ARTIGOS DE USO DOMÉSTICO LTDA</b>	Serviços de BIODESCONTAMINAÇÃO ASSISTIDA E CERTIFICADA, em ambientes de prédios públicos, com monitoramento de incidência e prevalência, de transmissão e índice epidemiológico, para eliminação e combate de germes e microorganismos, a fim de atender as necessidades do Departamento Estadual de Trânsito do Amazonas – DETRAN/AM.
017/2023	07/07/2023	10/07/2023	07/07/2023 a 07/07/2024	<b>A C NUNES EIRELI, NOME FANTASIA, AUTOESCOLA EFRAIM</b>	O presente contrato tem como objeto à execução de serviços relacionados à implementação do Programa de Incentivo à Habilitação - CNH-Social em todos os municípios do Estado do Amazonas, concernentes a formação, qualificação e habilitação gratuita de condutores de veículos automotores para pessoas de baixa renda.
018/2023	18/07/2023	19/07/2023	18/07/2023 a 18/07/2024	<b>NB FORMAÇÃO DE CONDUTORES DE VEÍCULOS LTDA, NOME FANTASIA, N &amp; B AUTOESCOLA</b>	O presente contrato tem como objeto à execução de serviços relacionados à implementação do Programa de Incentivo à Habilitação - CNH-Social em todos os municípios do Estado do Amazonas, concernentes a formação, qualificação e habilitação gratuita de condutores de veículos automotores para pessoas de baixa renda.
019/2023	28/07/2023	04/08/2023	30/07/2023 a 30/07/2024	<b>INSTITUTO TRIMONTE DE DESENVOLVIMENTO - ITD</b>	Serviços de recrutamento e seleção de estagiários nível médio e superior, para o Departamento Estadual de Trânsito do Amazonas.

020/2023	27/07/2023	31/07/2023	27/07/2023 a 27/07/2024	<b>CENTRO DE FORMAÇÃO DE CONDUTORES COMPENSA LTDA</b>	O presente contrato tem como objeto à execução de serviços relacionados à implementação do Programa de Incentivo à Habilitação - CNH-Social em todos os municípios do Estado do Amazonas, concernentes a formação, qualificação e habilitação gratuita de condutores de veículos automotores para pessoas de baixa renda.
021/2023	29/08/2023	29/09/2023	29/08/2023 a 29/08/2024	<b>AKO ADMINISTRADORA DE IMÓVEIS LTDA</b>	A locação de um espaço comercial, localizado na Avenida Parque, nº 808, bairro: Centro, município de Itacoatiara, para comportar o Posto de Atendimento Descentralizado do DETRAN/AM, com fito de atender as necessidades deste Departamento Estadual de Trânsito do Amazonas.
022/2023	27/07/2023	11/08/2023	27/07/2023 a 27/07/2024	<b>CLÍNICA DO TRÂNSITO BIOHUMAITÁ EIRELI</b>	O presente contrato tem como objeto à execução de serviços relacionados à implementação do Programa de Incentivo à Habilitação - CNH-Social em todos os municípios do Estado do Amazonas, concernentes avaliação médica e psicológica para formação, qualificação e habilitação gratuita de condutores de veículos automotores para pessoas de baixa renda.
023/2023	09/08/2023	14/08/2023	09/08/2023 A 09/08/2024	<b>SOCIAL SOLUTIONS TECNOLOGIA LTDA</b>	A CONTRATADA obriga-se a prestar ao CONTRATANTE os serviços de fornecimento de licença de uso de plataforma tecnológica e prestação integral de serviços técnicos especializados para gestão de políticas públicas integrada, incluindo licença e implantação de software e capacitação profissional, para atender a demanda deste Departamento Estadual de Trânsito do Amazonas.
025/2023	07/08/2023	23/08/2023	07/08/2023 a 07/08/2024	<b>CASINO CONFECÇÕES LTDA</b>	A CONTRATADA obriga-se a fornecer ao CONTRATANTE os serviços especializados em malharia para aquisição de camisas, coletes, bonês e bermudas em algodão, tacetel, poliéster, proteção UV e BRIM, destinados a atender as ações e eventos promovidos ou apoiados pelo Departamento Estadual de Trânsito do Amazonas.
026/2023	31/08/2023	06/09/2023	31/08/2023 a 31/08/2024	<b>AUTOESCOLA DAYELI</b>	O presente contrato tem como objeto à execução de serviços relacionados à implementação do Programa de Incentivo à Habilitação - CNH-Social em todos os municípios do Estado do Amazonas, concernentes a formação, qualificação e habilitação gratuita de condutores de veículos automotores para pessoas de baixa renda.
027/2023	02/10/2023	15/12/2023	02/10/2023 a 02/10/2024	<b>A. T. CORREA - ME</b>	A CONTRATADA obriga-se a prestar ao CONTRATANTE os serviços de atividades teatrais utilizadas como ferramenta para promoção de ações educativas de trânsito nas escolas da capital e interior
029/2023	21/09/2023	22/09/2023	21/09/2023 a 21/09/2024	<b>AUTOESCOLA LANOVA LTDA</b>	O presente contrato tem como objeto à execução de serviços relacionados à implementação do Programa de Incentivo à Habilitação - CNH-Social em todos os municípios do Estado do Amazonas, concernentes a formação, qualificação e habilitação gratuita de condutores de veículos automotores para pessoas de baixa renda.
031/2023	18/10/2023	19/10/2023	18/10/2023 a 18/10/2024	<b>JOÃO MARCELO CASTRO PINTO ME</b>	O presente contrato tem como objeto à execução de serviços relacionados à implementação do Programa de Incentivo à Habilitação - CNH-Social em todos os municípios do Estado do Amazonas, concernentes a formação, qualificação e habilitação gratuita de condutores de veículos automotores para pessoas de baixa renda.
032/2023	16/11/2023	12/12/2023	16/11/2023 a 16/11/2024	<b>WF CONTROL APOIO A GESTÃO DE SAÚDE E ATIVIDADES EMPRESARIAIS LTDA</b>	A CONTRATADA obriga-se a prestar ao CONTRATANTE os serviços de locação de 04 (quatro) empilhadeiras a gás, com capacidade para, no mínimo, 03 (três) toneladas, compreendendo mão de obra especializada bem como manutenção preventiva e corretiva, para atender as necessidades deste Departamento Estadual de Trânsito do Amazonas – DETRAN/AM.
035/2023	30/11/2023	03/01/2024	30/11/2023 a 30/11/2024	<b>MBN ADMINISTRADORA DE BENS LTDA</b>	Este contrato tem por objeto a locação de um espaço comercial, localizado na Rua Coronel Berg, s/nº, Comunicações, para acomodar o Posto de Atendimento do DETRAN/AM, em Tabatinga/AM.

036/2023	13/11/2023	27/11/2023	13/11/2023 a 13/11/2024	<b>CENTRO DE FORMAÇÃO DE CONDUTORES TRÂNSITO LIVRE LTDA</b>	O presente contrato tem como objeto à execução de serviços relacionados à implementação do Programa de Incentivo à Habilitação - CNH-Social em todos os municípios do Estado do Amazonas, concernentes a formação, qualificação e habilitação gratuita de condutores de veículos automotores para pessoas de baixa renda.
037/2023	13/11/2023	06/12/2023	13/11/2023 a 13/11/2024	<b>AUTOESCOLA ALFA E OMEGA LTDA</b>	O presente contrato tem como objeto à execução de serviços relacionados à implementação do Programa de Incentivo à Habilitação - CNH-Social em todos os municípios do Estado do Amazonas, concernentes a formação, qualificação e habilitação gratuita de condutores de veículos automotores para pessoas de baixa renda.
038/2023	05/12/2023	11/12/2023	05/12/2023 a 05/12/2024	<b>CENTRO DE FORMAÇÃO DE CONDUTORES SUCESSO LTDA</b>	O presente contrato tem como objeto à execução de serviços relacionados à implementação do Programa de Incentivo à Habilitação - CNH-Social em todos os municípios do Estado do Amazonas, concernentes a formação, qualificação e habilitação gratuita de condutores de veículos automotores para pessoas de baixa renda.
039/2023	30/11/2023	12/11/2023	30/11/2023 a 30/11/2024	<b>AUTOESCOLA NELY LTDA</b>	O presente contrato tem como objeto à execução de serviços relacionados à implementação do Programa de Incentivo à Habilitação - CNH-Social em todos os municípios do Estado do Amazonas, concernentes a formação, qualificação e habilitação gratuita de condutores de veículos automotores para pessoas de baixa renda.
040/2023	07/12/2023	12/12/2023	07/12/2023 a 07/12/2028	<b>J PINTO DE ANDRADE SOBRINHO &amp; CIA LTDA</b>	A CONTRATADA obriga-se a prestar ao CONTRATANTE os serviços de locação de equipamentos de informática, devidamente instalados com fornecimento de manutenção preventiva e corretiva, para atender as necessidades do Departamento Estadual de Trânsito do Amazonas – DETRAN/AM.
042/2023	15/12/2023	20/12/2023	15/12/2023 a 15/12/2024	<b>LAMPFIT SOLUTIONS TECNOLOGIA LTDA</b>	a CONTRATADA obriga-se a fornecer ao CONTRATANTE os serviços especializados em tecnologia da informação e comunicação (TIC) para realizar serviços de otimização, modernização e gestão integrada em tecnologia da informação para a CONTRATANTE.



DocuSigned by:  
**FÁBIO LIMA**  
80A0236E48A5419...

# ADITIVOS REALIZADOS EM 2023



**DEMONSTRATIVO DE ADITIVOS VIGENTES****ÓRGÃO CONTRATANTE: DEPARTAMENTO ESTADUAL DE TRÂNSITO DO AMAZONAS - DETRAN/AM**

<b>Nº CONTRATO</b>	<b>Nº ADITIVO</b>	<b>DATA DE ASSINATURA</b>	<b>DATA DE PUBLICAÇÃO D.O.E</b>	<b>VIGÊNCIA</b>	<b>CONTRATADO</b>	<b>OBJETO</b>
001/2019	5º T. A	09/02/2023	13/02/2023	11/02/2023 a 11/02/2024	<b>SERVCAR DIESEL LTDA</b>	Serviços de manutenção preventiva e corretiva (mecânica e elétrica, inclusive lanternagem, pintura e vidraçaria), serviços de balanceamento de rodas e alinhamento de direção dos veículos oficiais pertencentes a frota do DETRAN/AM, incluindo o fornecimento de peças e acessórios de reposição genuínos.
001/2020	6º T. A	02/01/2023	02/02/2023	02/01/2023 a 02/01/2024	<b>CR OBRAS DA CONSTRUÇÃO LTDA</b>	Serviços de manutenção predial (preventiva e corretiva), abrangendo as unidades administrativas e postos de atendimento da Capital e Interior, para atender as necessidades do Departamento Estadual de Trânsito do Amazonas – DETRAN/AM.
001/2021	2º T. A	05/01/2023	02/02/2023	05/01/2023 a 05/01/2024	<b>CLARO S.A</b>	Serviços de telefonia móvel pessoal, com tecnologia digital 3G ou 4G, mediante a disponibilização de acessos moveis na modalidade de comodato e aparelhos móveis celulares e serviços de telefonia móvel celular e serviços de telefonia móvel comutada na modalidade de longa distância nacional para o atendimento do DETRAN/AM.
002/2020	5º T. A	10/09/2023	27/10/2023	10/09/2023 a 17/02/2024	<b>SEMPER VINCIT SERVIÇOS DE TECNOLOGIA DA INFORMAÇÃO LTDA</b>	O presente Termo Aditivo tem por objetivo a supressão de 15% (quinze por cento) do valor do Contrato nº 002/2020 – DETRAN/AM, a partir de 10/09/2023, com fulcro no art. 1º, inciso I, alínea “e”, do Decreto Estadual nº 47.925, de 16 de agosto de 2023, que dispõe sobre as medidas obrigatórias de redução de despesas no âmbito do Poder Executivo Estadual c/c §1º do art. 65 da Lei nº 8.666/93.
002/2021	4º T. A	01/03/2023	03/03/2023	01/03/2023 a 01/03/2024	<b>THOMAS GREG &amp; SONS GRÁFICA E SERVIÇOS, INDÚSTRIA E COMÉRCIO, IMPORTAÇÃO E EXPORTAÇÃO DE EQUIPAMENTOS LTDA.</b>	serviços especializados na área de tecnologia da informação e comunicação – TIC, relacionada aos processos de habilitação e veículo deste Departamento Estadual de Trânsito do Amazonas – DETRAN/AM.
002/2023	1º T.A	10/09/2023	15/09/2023	10/09/2023 a 08/02/2024	<b>HORIZON GESTAO EMPRESARIAL E SOLUÇÕES TECNOLÓGICAS LTDA</b>	O presente Termo Aditivo tem por objetivo a supressão de 25% (vinte e cinco por cento) do valor do Contrato nº 002/2023 - DETRAN/AM, a partir de 10/09/2023, com fulcro no art. 1º, inciso I, alínea “e”, do Decreto Estadual nº 47.925, de 16 de agosto de 2023, que dispõe sobre as medidas obrigatórias de redução de despesas no âmbito do Poder Executivo Estadual c/c §1º do art. 65 da Lei nº 8.666/93 .
003/2019	5º T.A	02/05/2023	24/05/2023	02/05/2023 a 02/05/2024	<b>DERMINA INÁCIA DE OLIVEIRA - ME</b>	Locação de imóvel para fins de funcionamento do Posto de Vistoria do DETRAN/AM.
003/2020	5º T. A	10/02/2023	13/02/2023	12/02/2023 a 12/02/2024	<b>AKO ADMINISTRADORA DE IMÓVEIS LTDA</b>	Contrato refere-se à locação de 02 (duas) salas comerciais sob os números 30 e 31 com mezanino, medindo 105,26 m² no Shopping Cidade Leste, localizado na Avenida Autaz Mirim, nº 282, bairro Tancredo Neves, Manaus/AM.

003/2021	2° T. A	07/02/2023	14/02/2023	25/02/2023 a 25/02/2024	<b>CORREIOS</b>	Serviços de coleta, transporte e entrega domiciliária, em âmbito regional e nacional de matéria/correspondência relativo ao serviço de franqueamento autorizado de cartas.
004/2019	5° T. A	30/05/2023	31/05/2023	06/06/2023 a 06/06/2024	<b>BAR E RESTAURANTE BUDEGA 101 LTDA,</b>	Prestação de serviços o fornecimento de refeições preparadas (lanches), para atender as necessidades do Departamento Estadual de Trânsito do Amazonas – DETRAN/AM.
006/2021	2° T. A	31/03/2023	03/04/2023	01/04/2023 a 01/04/2024	<b>PROCESSAMENTO DE DADOS AMAZONAS S.A - PRODAM.</b>	Prestação de serviços de tecnologia da informação, compreendendo os serviços de rede, com disponibilização de licenças de tecnologia virtual PRIVATE NETWORK (VPN) para acesso aos sistemas da CONTRATANTE no computador central da CONTRATADA, fornecimento de circuito de transmissão de dados entre a CONTRATANTE e a CONTRATADA, o acesso gerenciado à internet bem como serviço de tecnologia da informação, compreendendo a hospedagem em infraestrutura virtualizada, para comportar os sistemas da CONTRATANTE (servidores web, sites e aplicativos integrados), no ambiente virtualizado do data center da CONTRATADA e manutenção de sistemas, compreendendo os serviços de suporte técnico e assessoria técnica aos sistemas do CONTRATANTE.
007/2019	5° T. A	02/09/2023	18/09/2023	02/09/2023 a 02/09/2024	<b>CONTATO SERVIÇOS DE CONSRVAÇÃO E MANUTENÇÃO EIRELI</b>	Serviço terceirizado de apoio administrativo (agente de portaria, recepcionista, copeira, motoboy e supervisor).
007/2021	2° T. A	23/03/2023	29/03/2023	26/03/2023 a 26/03/2024	<b>BANCOOB/SICOOB</b>	Prestação de serviços de arrecadação de débitos tributários (taxas) e não tributários (multa do sistema de registo nacional de infrações - RENAINF relativo à união, estados e municípios, SEGURO DPVAT, através de guia de pagamento expedida pelo DETRAN/AM, em padrão FEBRABAN, com prestação de contas por meio magnético, transmissão eletrônica de dados, conforme especificações estabelecidas.
008/2019	4° T. A	01/11/2023	13/11/2023	01/11/2023 a 01/11/2024	<b>PROBANK</b>	serviço de vigilância e segurança patrimonial armada, para atender as necessidades deste Departamento Estadual de Trânsito do Amazonas – DETRAN/AM
008/2021	3° T. A	10/09/2023	15/09/2023	10/09/2023 a 01/04/2024	<b>PROCESSAMENTO DE DADOS AMAZONAS S.A - PRODAM.</b>	O presente Termo Aditivo tem por objetivo a supressão de 25% (vinte e cinco por cento) do valor do Contrato nº 008/2021 - DETRAN/AM, a partir de 10/09/2023, com fulcro no art. 1º, inciso I, alínea “e”, do Decreto Estadual nº 47.925, de 16 de agosto de 2023, que dispõe sobre as medidas obrigatórias de redução de despesas no âmbito do Poder Executivo Estadual c/c §1º do art. 65 da Lei nº 8.666/93
009/2019	5° T. A	25/09/2022	26/09/2022	30/09/2023 a 30/09/2024	<b>SERVIÇO FEDERAL DE PROCESSAMENTO DE DADOS - SERPRO</b>	Prestação de serviços especializados de tecnologia da informação, relacionados ao processamento de dados relacionados ao processamento de dados relativo às notificações eletrônicas de trânsito por meio do sistema de notificação eletrônica do DENATRAN, subsistema do Registro Nacional de Infrações de Trânsito - RENAINF.

009/2020	4° T. A	10/09/2023	15/09/2022	10/09/2023 a 20/08/2024	<b>SERVIÇO FEDERAL DE PROCESSAMENTO DE DADOS - SERPRO</b>	O presente Termo Aditivo tem por objetivo a supressão de 25% (vinte e cinco por cento) do valor do Contrato nº 009/2020 – DETRAN/AM, a partir de 10/09/2023, com fulcro no art. 1º, inciso I, alínea “e”, do Decreto Estadual nº 47.925, de 16 de agosto de 2023, que dispõe sobre as medidas obrigatórias de redução de despesas no âmbito do Poder Executivo Estadual c/c §1º do art. 65 da Lei nº 8.666/93.
009/2021	4° T.A	17/07/2023	04/08/2023	14/05/2023 a 14/05/2024	<b>THERA PUBLICIDADE LTDA</b>	O presente Termo Aditivo tem como objetivo a alteração da cláusula 8, item 8.1.1 do contrato originário, que trata do método de remuneração da CONTRATADA, referente aos serviços prestados no bojo do contrato primitivo, com fulcro no Art. 58, inciso I, da Lei nº 8.666/93, amparado pelo Parecer nº 00135/2023, exarado em 06 de junho de 2023 pela Procuradoria Geral do Estado, que passará a ter seguinte redação: 8.1 Pelos serviços prestados, a CONTRATADA será remunerada conforme disposto nesta Cláusula. 8.1.1 90% (noventa por cento) dos valores previstos na tabela referencial de preços da Federação Nacional das Agências de Propaganda FENAPRO, a título de ressarcimento dos custos internos dos serviços executados pela CONTRATADA, referentes a peça e ou material cuja distribuição não lhe proporcione o desconto de agência concedido pelos veículos de divulgação, nos termos do art. 11 da Lei nº 4.680/1965.
010/2021	2° T. A	14/06/2023	15/06/2023	18/06/2023 a 18/06/2024	<b>PRODAM</b>	serviços de fornecimento de software com a disponibilização de uma solução de <b>gestão de trânsito</b> , em infraestrutura de nuvem, para atender as necessidades do departamento estadual de trânsito do Amazonas.
011/2021	2° T. A	10/07/2023	13/07/2023	13/07/2023 a 13/07/2024	<b>PERIN FILMES EIRELI LTDA EPP</b>	Prestação de serviços especializados de Clipping Eletrônico para atender as necessidades do Departamento Estadual de Trânsito do Amazonas – DETRAN/AM
012/2018	5° T. A	01/06/2023	05/06/2023	01/06/2023 a 01/06/2024	<b>MA PUBLICIDADE E SERVIÇOS GRÁFICOS</b>	Locação e positivação de balões blimp.
012/2021	3° T. A	10/09/2023	15/09/2023	10/09/2023 a 18/07/2024	<b>PRODAM PROCESSAMENTO DE DADOS AMAZONAS S/A</b>	O presente Termo Aditivo tem por objetivo a supressão de 25% (vinte e cinco por cento) do valor do Contrato nº 012/2021 - DETRAN/AM, a partir de 10/09/2023, com fulcro no art. 1º, inciso I, alínea “e”, do Decreto Estadual nº 47.925, de 16 de agosto de 2023, que dispõe sobre as medidas obrigatórias de redução de despesas no âmbito do Poder Executivo Estadual c/c §1º do art. 65 da Lei nº 8.666/93.
014/2020	2° T. A	16/09/2023	27/09/2023	18/09/2023 a 18/09/2024	<b>BANCO DO BRASIL</b>	Prestação de serviços de arrecadação de débitos tributários (taxas) e não tributários (multa do sistema de registo nacional de infrações - RENAINF relativo à união, estados e municípios, SEGURO DPVAT, através de guia de pagamento expedida pelo DETRAN/AM.

014/2021	2° T. A	01/09/2023	22/09/2023	03/09/2023 a 03/09/2024	<b>WESLEY SILVA RAMOS - LEILOEIRO PÚBLICO OFICIAL (n° 011/2009 - JUCEA)</b>	Refere-se a contratação, mediante processo de credenciamento, de LEILOEIRO OFICIAL, matriculado na Junta Comercial do Estado do Amazonas, interessado na preparação, organização e condução de leilões públicos de veículos removidos ao pátio do Departamento Estadual de Trânsito do Amazonas, bem como removidos aos pátios de órgãos ou entidades executivos municipais de trânsito conveniados com o Detran Amazonas, principalmente do interior do Estado e não reclamados por seus proprietários há mais de 60 (sessenta) dias, contemplando a implantação de sistema de gestão e elaboração de inventário dos veículos removidos, inclusive do passivo, bem como toda a estrutura de pátio e guincho, próprios ou terceirizados, destinados à execução do leilão.
015/2018	6° T. A	01/12/2023	11/12/2023	01/12/2023 a 01/06/2024	<b>AMAZONAS COPIADORA LTDA</b>	Prestação de serviços de impressão, para atender todas as Unidade Administrativas e Postos de Atendimento, da capital e interior, deste DETRAN/AM.
015/2020	3° T. A	18/09/2023	22/09/2022	18/09/2023 a 18/09/2024	<b>BANCO SANTANDER</b>	Prestação de serviços de arrecadação de débitos tributários (taxas) e não tributários (multa do sistema de registro nacional de infrações - RENAINF relativo à união, estados e municípios, SEGURO DPVAT, através de guia de pagamento expedida pelo DETRAN/AM,
015/2021	2° T. A	04/10/2023	16/10/2022	04/10/2023 a 04/10/2024	<b>INPUT SERVICE INFORMATICA LTDA</b>	serviços de locação de impressoras térmicas portáteis para atender as necessidades do Departamento Estadual de Trânsito do Amazonas – DETRAN/AM
016/2020	3° T. A	24/09/2023	01/12/2023	24/09/2023 a 24/09/2024	<b>CAIXA ECONÔMICA FEDERAL</b>	Prestação de serviço de arrecadação de débitos tributários (taxas) enão tributários (multas do Sistema de Registro Nacional de Infrações - RENAINF relativo à união, estados e municípios, seguro DPVAT, através de guia de pagamento expedida pelo DETRAN Amazonas, em padrão febraban, com prestação de contas por meio magnético, transmissão eletrônica de dados.
016/2021	3° T. A	06/10/2023	16/10/2023	07/10/2023 a 07/10/2024	<b>TREVO TURISMO LTDA</b>	serviços de agenciamento de viagens, compreendendo os serviços de pesquisa, reserva, emissão, marcação, remarcação e cancelamento de passagem área nacional e internacional, de acordo com as normas da Agência Nacional de Aviação Civil – ANAC para atender as necessidades do Departamento Estadual de Trânsito do Amazonas
017/2020	3° T. A	24/09/2023	01/12/2023	24/09/2023 a 24/09/2024	<b>CAIXA ECONÔMICA FEDERAL</b>	Prestação de serviço de arrecadação de débitos tributários (taxas) enão tributários (multas do Sistema de Registro Nacional de Infrações - RENAINF relativo à união, estados e municípios, seguro DPVAT, através de guia de pagamento expedida pelo DETRAN Amazonas, em padrão febraban, com prestação de contas por meio magnético, transmissão eletrônica de dados.
018/2020	3° T. A	06/09/2023	28/09/2023	09/09/2023 a 09/09/2024	<b>FIOS TECNOLOGIA</b>	Serviços de telefonia fixa comutada com fornecimento de centrais PABX em comodato e fornecimento de linhas analógicas convencionais para atender as necessidades do Departamento Estadual de Trânsito do Amazonas - DETRAN/AM.

018/2021	3° T. A	27/11/2023	30/11/2023	03/12/2023 a 03/12/2024	<b>RVS SERVIÇOS</b>	Serviços continuados de limpeza, asseio e conservação predial, com fornecimento de todos os materiais e equipamentos necessários para execução destes serviços, para atender as necessidades do Departamento Estadual de Trânsito do Amazonas - DETRAN/AM.
019/2020	3° T. A	15/09/2023	18/09/2023	25/09/2023 a 25/09/2024	<b>BANCO BRADESCO</b>	Prestação de serviço de arrecadação de débitos tributários (taxas) enão tributários (multas do Sistema de Registro Nacional de Infrações - RENAINF relativo à união, estados e municípios, seguro DPVAT, através de guia de pagamento expedida pelo DETRAN Amazonas, em padrão febraban, com prestação de contas por meio magnético, transmissão eletrônica de dados.
020/2018	7° T. A	07/08/2023	28/08/2023	07/08/2023 a 07/08/2024	<b>SODEXO PASS DO BRASIL SERVIÇOS E COMERCIO S/A</b>	Acréscimo de 25% (vinte e cinco por cento) sob o quantitativo de cartões fornecidos pela CONTRATADA, em razão da admissão de servidores concursados que irão integrar o quadro de funcionários do DETRAN/AM. Prestação de serviços de administração, gerenciamento, emissão e fornecimento de vale alimentação, para atender as necessidades do Departamento Estadual de Trânsito do Amazonas - DETRAN/AM.
020/2020	3° T. A	11/12/2023	18/12/2023	11/12/2023 a 11/12/2023	<b>CASA DO POÇO</b>	Serviços especializados na prestação de serviços de manutenção preventiva e corretiva nos poços tubulares, cisternas e caix d'águas, bem como limpeza e/ou desinfecção dos poços tubulares e caixa d'águas, para atender as necessidades deste Departamento Estadual de Trânsito do Amazonas
021/2018	7° T. A	02/09/2023	06/10/2023	02/09/2023 a 02/09/2024	<b>WF REPRESENTAÇÕES LTDA - EPP</b>	Os serviços de armazenamento, guarda e gestão de veículos apreendidos pelo Setor Operacional do DETRAN/AM
021/2020	3° T. A	17/11/2023	22/11/2023	19/11/2023 a 19/11/2024	<b>FOB LOCAÇÃO DE BENS E TRANSPORTES LTDA</b>	Prestação de serviços de locação de 02 (dois) grupos geradores de energia elétrica com instalação, manutenção preventiva e corretiva e fornecimento de combustível para atender o Complexo de Exma Veicular -CEDV e o Centro de Treinamento - CT do Departamento Estadual de Trânsito do Amazonas - DETRAN/AM.
022/2018	7° T. A	14/09/2023	01/11/2023	02/09/2023 a 02/09/2024	<b>SETA TRANSPORTES</b>	O presente Termo Aditivo tem por objetivo a supressão de 25% (vinte e cinco por cento) do valor do Contrato nº 022/2018 – DETRAN/AM, a partir de 14/09/2023, com fulcro no art. 1º, inciso I, alínea “a”, do Decreto Estadual nº 47.925, de 16 de agosto de 2023, que dispõe sobre as medidas obrigatórias de redução de despesas no âmbito do Poder Executivo Estadual c/c §1º do art. 65 da Lei nº 8.666/93.
022/2020	4° T. A	17/11/2023	23/11/2023	01/12/2023 a 01/12/2024	<b>XMARKET SERVIÇOS DE APLICAÇÃO E DE HOSPEDAGEM NA INTERNET LTDA</b>	Os serviços de locação, instalação, configuração, manutenção, desenvolvimento e operação de sistema automatizado de ponto eletrônico e gestão inteligente de recursos humanos por intermédio da implantação de software de gestão do ponto eletrônico dos servidores, bem como locação dos equipamentos necessários para atender as necessidades do Departamento Estadual de Trânsito do Amazonas – DETRAN/AM

023/2018	7° T. A	28/11/2023	30/11/2023	17/12/2023 a 17/06/2024	<b>CENTRAL DE PLACAS</b>	Suporte material a atividade de emplacamento de veículos automotores e outros tracionados, com fornecimento de todos os materiais, utensílios e equipamentos necessários a fabricação, transporte, depósito, estocagem e guarda de placas e tarjetas.
025/2020	4° T. A	01/12/2023	12/12/2023	10/12/2023 a 10/06/2024	<b>CONSÓRCIO CL2DAM</b>	Serviços especializados na área de tecnologia da informação e comunicação – tic, relacionada aos processos de habilitação e veículo deste departamento estadual de trânsito do Amazonas – detran/am. lote 2
026/2020	3° T. A	04/12/2023	11/12/2023	10/12/2023 a 10/12/2024	<b>CONSÓRCIO IES</b>	SERVIÇOS ESPECIALIZADOS NA ÁREA DE TECNOLOGIA DA INFORMAÇÃO E COMUNICAÇÃO – TIC, RELACIONADA AOS PROCESSOS DE HABILITAÇÃO E VEÍCULO DESTE DEPARTAMENTO ESTADUAL DE TRÂNSITO DO AMAZONAS – DETRAN/AM. LOTE3
027/2018	6° T. A	10/10/2023	16/10/2023	10/10/2023 a 10/10/2024	<b>FOB SERVIÇOS DE ESTRUTURAS METÁLICAS LTDA- ME</b>	O presente termo de contrato tem por objeto a prestação de serviços de locação de grupo gerador de energia elétrica com instalação e manutenção preventiva e corretiva, para atender as necessidades deste Departamento Estadual de Trânsito.
027/2021	2° T. A	14/11/2023	24/11/2023	02/12/2023 a 02/12/2024	<b>IMPrensa OFICIAL</b>	Prestação de serviços de publicação de documentos oficiais deste Departamento Estadual de Trânsito no Diário Oficial do Amazonas.
031/2018	7° T. A	15/12/2023	18/12/2023	17/12/2023 a 17/06/2024	<b>INBRATEVE - INSTITUTO BRASILEIRO DE TECNOLOGIA VEICULAR LTDA.</b>	Implantação e operacionalização dos serviços de monitoramento dos exames práticos de direção veicular no Estado do Amazonas, para atender as necessidades deste Departamento Estadual de Trânsito.
063/2022	1° T. A	31/03/2023	31/03/2023	01/04/2023 a 01/04/2024	<b>SHOPPING MANAUS VIA NORTE SPA</b>	Acréscimo de 10,54% (dez inteiros e cinquenta e quatro centésimos por centos) com base no índice IPCA sob o valor original do contrato nº 063/2022, bem como a prorrogação do prazo de vigência do contrato original por mais 12 (doze) meses. locação de um espaço comercial abrangendo uma área de 2.367,20m², com localização da loja sob nº LUC 02E, situado no Shopping Manaus Via Norte, com endereço na Av. Arquiteto José Henrique Bento Rodrigues, nº 3760, Bairro Monte das Oliveiras, para fins de expansão do posto DETRAN/AM.
064/2022	1° T. A	27/03/2023	28/03/2023	01/04/2023 a 01/04/2024	<b>OCA VIAGENS E TURISMO DA AMAZÔNIA LTDA</b>	Serviços de agenciamento (reserva, marcação, emissão, remarcação e cancelamento) de passagens terrestres para atender as necessidades do Departamento Estadual de Trânsito do Amazonas – DETRAN/AM.
067/2022	1° T. A	19/04/2023	24/04/2023	19/04/2023 a 19/04/2024	<b>VIANATUR TURISMO LTDA</b>	Serviços de agenciamento (reserva, marcação, emissão, remarcação e cancelamento) de passagens fluviais para atender as necessidades do Departamento Estadual de Trânsito do Amazonas–DETRAN/AM.
068/2022	2° T. A	10/09/2023	15/09/2023	10/05/2023 a 04/05/2024	<b>OZÔNIO TELECOMUNICAÇÕES LTDA</b>	A supressão de 25% (vinte e cinco por cento) do valor do Contrato nº 068/2022 - DETRAN/AM, a partir de 10/09/2023, com fulcro no art. 1º, inciso I, alínea ‘e’, do Decreto Estadual nº 47.925, de 16 de agosto de 2023, que dispõe sobre as medidas obrigatórias de redução de despesas no âmbito do Poder Executivo Estadual c/c §1º do art. 65 da Lei nº 8.666/93.



075/2022	1º T. A	01/09/2023	14/09/2023	01/09/2023 a 01/09/2024	<b>PRODAM PROCESSAMENTO DE DADOS AMAZONAS S/A.</b>	Os serviços de fornecimento de licença de uso de sistema de identificação e controle dos candidatos e motoristas para atender as necessidades do Departamento Estadual de Trânsito do Amazonas.
077/2022	4º T. A	24/03/2023	25/07/2023	20/07/2023 a 20/09/2023	<b>P H CONSTRUÇÕES EIRELI</b>	Prorrogação do prazo de conclusão das obras e serviços objeto do contrato primitivo, pelo período de 60 (sessenta dias).
083/2022	1º T. A	14/11/2023	23/11/2023	02/12/2023 a 02/12/2024	<b>PRODAM PROCESSAMENTO DE DADOS AMAZONAS S/A.</b>	Os serviços de licença de uso de sistemas de informação, compreendendo a cessão de uso da Solução de Talão Eletrônico na plataforma Android, para atender as necessidades do Departamento Estadual de Trânsito do Amazonas – DETRAN/AM.
<b>ADITIVOS CNH SOCIAL</b>						
004/2022	2º T. A	10/11/2023	11/12/2023	10/11/2023 a 25/02/2024	<b>PARINTINS AUTO ESCOLA LTDA</b>	O presente termo aditivo tem como objetivo a repactuação dos valores das tarifas referentes aos serviços de formação e qualificação de condutores para atender ao Programa de Incentivo à Habilitação – CNH-Social, conforme acordado entre os contratantes, a contar de 10/11/2023, com fulcro no art. 65, II, "d" da Lei 8.666/93 e na Portaria Normativa nº. 005/2023 – DP/DETRAN/AM
005/2022	2º T. A	10/11/2023	11/12/2023	10/11/2023 a 25/04/2024	<b>PARIS AUTOESCOLA LTDA</b>	O presente termo aditivo tem como objetivo a repactuação dos valores das tarifas referentes aos serviços de formação e qualificação de condutores para atender ao Programa de Incentivo à Habilitação – CNH-Social, conforme acordado entre os contratantes, a contar de 10/11/2023, com fulcro no art. 65, II, "d" da Lei 8.666/93 e na Portaria Normativa nº. 005/2023 – DP/DETRAN/AM
007/2022	2º T. A	10/11/2023	13/12/2023	10/11/2023 a 24/02/2024	<b>CENTRO DE FORMAÇÃO DE CONDUTORES SAMAUMA EIRELI</b>	O presente termo aditivo tem como objetivo a repactuação dos valores das tarifas referentes aos serviços de formação e qualificação de condutores para atender ao Programa de Incentivo à Habilitação – CNH-Social, conforme acordado entre os contratantes, a contar de 10/11/2023, com fulcro no art. 65, II, "d" da Lei 8.666/93 e na Portaria Normativa nº. 005/2023 – DP/DETRAN/AM
008/2022	2º T. A	10/11/2023	13/12/2023	10/11/2023 a 24/02/2024	<b>NASCIMENTO E PEDROZA CENTRO DE FORMAÇÃO DE CONDUTORES LTDA</b>	O presente termo aditivo tem como objetivo a repactuação dos valores das tarifas referentes aos serviços de formação e qualificação de condutores para atender ao Programa de Incentivo à Habilitação – CNH-Social, conforme acordado entre os contratantes, a contar de 10/11/2023, com fulcro no art. 65, II, "d" da Lei 8.666/93 e na Portaria Normativa nº. 005/2023 – DP/DETRAN/AM
009/2022	2º T. A	10/11/2023	13/12/2023	10/11/2023 a 21/03/2024	<b>F B Y FORMAÇÃO DE CONDUTORES EIRELI ME</b>	O presente termo aditivo tem como objetivo a repactuação dos valores das tarifas referentes aos serviços de formação e qualificação de condutores para atender ao Programa de Incentivo à Habilitação – CNH-Social, conforme acordado entre os contratantes, a contar de 10/11/2023, com fulcro no art. 65, II, "d" da Lei 8.666/93 e na Portaria Normativa nº. 005/2023 – DP/DETRAN/AM

010/2022	2° T. A	10/11/2023	13/12/2023	10/11/2023 a 08/03/2024	<b>AUTOESCOLA SAFIRA LTDA</b>	O presente termo aditivo tem como objetivo a repactuação dos valores das tarifas referentes aos serviços de formação e qualificação de condutores para atender ao Programa de Incentivo à Habilitação – CNH-Social, conforme acordado entre os contratantes, a contar de 10/11/2023, com fulcro no art. 65, II, "d" da Lei 8.666/93 e na Portaria Normativa nº. 005/2023 – DP/DETRAN/AM
011/2022	2° T. A	10/10/2023	23/11/2023	10/10/2023 a 23/02/2024	<b>CLÍNICA MÉDICA E PSICOLÓGICA CLINIMAX</b>	O presente Termo Aditivo tem por objeto o reajuste dos valores pagos ao CONTRATADO, acerca dos serviços de exames médico-psicológico.
012/2022	2° T. A	10/10/2023	19/10/2023	10/10/2023 a 24/02/2024	<b>AK ATIVIDADES MÉDICAS LTDA</b>	O presente Termo Aditivo tem por objeto o reajuste dos valores pagos ao CONTRATADO, acerca dos serviços de exames médico-psicológico.
013/2022	2° T. A	10/10/2023	17/11/2023	10/10/2023 a 24/02/2024	<b>LUCAS QUEIROZ PINTO - CLÍNICA SÃO CRISTOVÃO</b>	O presente Termo Aditivo tem por objeto o reajuste dos valores pagos ao CONTRATADO, acerca dos serviços de exames médico-psicológico.
014/2022	2° T. A	10/10/2023	23/11/2023	10/10/2023 a 24/03/2024	<b>CLINICA DE TRÂNSITO ATIVIDADES PROFISSIONAIS NA AREA DE SAUDE LTDA - CLITRAN</b>	O presente Termo Aditivo tem por objeto o reajuste dos valores pagos ao CONTRATADO, acerca dos serviços de exames médico-psicológico.
015/2022	2° T. A	10/10/2023	23/11/2023	10/10/2023 a 26/04/2024	<b>TATIANA COLEY VASCONCELOS DIAS DE SOUZA ME - CLINICA ESTRELA DO RIO NEGRO</b>	O presente Termo Aditivo tem por objeto o reajuste dos valores pagos ao CONTRATADO, acerca dos serviços de exames médico-psicológico.
016/2022	2° T. A	10/11/2023	13/10/2023	10/11/2023 a 04/04/2024	<b>AUTOECOLA MANACAPURU LTDA</b>	O presente termo aditivo tem como objetivo a repactuação dos valores das tarifas referentes aos serviços de formação e qualificação de condutores para atender ao Programa de Incentivo à Habilitação – CNH-Social, conforme acordado entre os contratantes, a contar de 10/11/2023, com fulcro no art. 65, II, "d" da Lei 8.666/93 e na Portaria Normativa nº. 005/2023 – DP/DETRAN/AM
017/2021	3° T. A	24/11/2023	27/11/2023	02/12/2023 a 02/12/2024	<b>DIAS E VASCONCELOS CLÍNICA MÉDICA PSICOLÓGICA LTDA - CLINIFLEX</b>	O presente Termo Aditivo tem por objeto o reajuste dos valores pagos ao CONTRATADO, acerca dos serviços de exames médico-psicológico.
018/2022	2° T. A	10/11/2023	26/12/2023	10/11/2023 a 24/02/2024	<b>AUTOESCOLA REIS LTDA</b>	O presente termo aditivo tem como objetivo a repactuação dos valores das tarifas referentes aos serviços de formação e qualificação de condutores para atender ao Programa de Incentivo à Habilitação – CNH-Social, conforme acordado entre os contratantes, a contar de 10/11/2023, com fulcro no art. 65, II, "d" da Lei 8.666/93 e na Portaria Normativa nº. 005/2023 – DP/DETRAN/AM
018/2023	1° T.A	10/11/2023	11/12/2023	10/11/2023 a 18/07/2024	<b>NB FORMAÇÃO DE CONDUTORES DE VEÍCULOS LTDA</b>	O presente termo aditivo tem como objetivo a repactuação dos valores das tarifas referentes aos serviços de formação e qualificação de condutores para atender ao Programa de Incentivo à Habilitação – CNH-Social, conforme acordado entre os contratantes, a contar de 10/11/2023, com fulcro no art. 65, II, "d" da Lei 8.666/93 e na Portaria Normativa nº. 005/2023 – DP/DETRAN/AM

019/2021	2° T. A	02/12/2023	02/01/2024	02/12/2023 a 02/12/2024	<b>AUTOESCOLA GRANDE VITÓRIA</b>	O presente contrato tem como objeto à execução de serviços relacionados à implementação do Programa de Incentivo à Habilitação - CNH SOCIAL em todos os municípios do Estado do Amazonas, concernentes a formação, qualificação e habilitação gratuita de condutores de veículos automotores para pessoas de baixa renda.
019/2022	2° T. A	10/11/2023	18/12/2023	10/11/2023 a 28/03/2024	<b>P. DA S. PEREIRA AUTOESCOLA ME - CFC DINÂMICA</b>	O presente contrato tem como objeto à execução de serviços relacionados à implementação do Programa de Incentivo à Habilitação - CNH-Social em todos os municípios do Estado do Amazonas, concernentes a formação, qualificação e habilitação gratuita de condutores de veículos automotores para pessoas de baixa renda.
020/2021	3° T. A	15/12/2023	28/12/2023	16/12/2023 a 16/12/2024	<b>CLÍNICA MÉDICA LEONES E GRACIANO LTDA EPP - SAÚDE EM TRÂNSITO</b>	O presente contrato tem como objeto à execução de serviços relacionados à implementação do Programa de Incentivo à Habilitação - CNH SOCIAL em todos os municípios do Estado do Amazonas, concernentes à avaliação médica e psicológica para formação, qualificação e habilitação gratuita de condutores de veículos automotores para pessoas de baixa renda.
020/2022	2° T. A	10/10/2023	17/11/2023	10/10/2023 a 24/02/2024	<b>CENTRO MÉDICO PSICOLÓGICO AYRÃO LTDA</b>	O presente contrato tem como objeto à execução de serviços relacionados à implementação do Programa de Incentivo à Habilitação - CNH-Social em todos os municípios do Estado do Amazonas, concernentes a formação, qualificação e habilitação gratuita de condutores de veículos automotores para pessoas de baixa renda.
021/2021	3° T. A	15/12/2023	28/12/2023	16/12/2023 a 16/12/2024	<b>RC SERVIÇO MÉDICO E PSICOLÓGICO LTDA - SPACE CENTRO MÉDICO E PSICOLÓGICO LTDA</b>	O presente contrato tem como objeto à execução de serviços relacionados à implementação do Programa de Incentivo à Habilitação - CNH SOCIAL em todos os municípios do Estado do Amazonas, concernentes à avaliação médica e psicológica para formação, qualificação e habilitação gratuita de condutores de veículos automotores para pessoas de baixa renda.
022/2021	3° T. A	27/11/2022	27/11/2023	16/12/2023 a 16/12/2024	<b>EYE CENTER SERVIÇOS MÉDICOS LTDA - DRIVE CENTER</b>	O presente Termo Aditivo tem por objeto o reajuste dos valores pagos ao CONTRATADO, acerca dos serviços de exames médico-psicológico.
023/2021	3° T. A	15/12/2022	16/03/2023	16/12/2023	<b>AUTOESCOLA PONTA NEGRA - AUTOESCOLA PONTA NEGRA</b>	O presente contrato tem como objeto à execução de serviços relacionados à implementação do Programa de Incentivo à Habilitação - CNH SOCIAL em todos os municípios do Estado do Amazonas, concernentes à avaliação médica e psicológica para formação, qualificação e habilitação gratuita de condutores de veículos automotores para pessoas de baixa renda.
024/2021	3° T. A	20/12/2023	02/01/2024	20/12/2023 a 20/12/2024	<b>AUTOESCOLA SABBÁ LTDA - AUTOESCOLA SABBÁ</b>	O presente contrato tem como objeto à execução de serviços relacionados à implementação do Programa de Incentivo à Habilitação - CNH SOCIAL em todos os municípios do Estado do Amazonas, concernentes à avaliação médica e psicológica para formação, qualificação e habilitação gratuita de condutores de veículos automotores para pessoas de baixa renda.
024/2022	2° T. A	10/10/2023	19/10/2023	10/10/2023 a 04/04/2024	<b>CLIMEP CLÍNICA MÉDICA PSICOLÓGICA LTDA</b>	O presente Termo Aditivo tem por objeto o reajuste dos valores pagos ao CONTRATADO, acerca dos serviços de exames médico-psicológico.

025/2021	1° T. A	16/12/2023	28/12/2023	16/12/2023 a 16/12/2024	<b>MORAES E ALMEIDA LTDS- CT-AM CLÍNICA DE TRÂNSITO DO AMAZONAS</b>	O presente contrato tem como objeto à execução de serviços relacionados à implementação do Programa de Incentivo à Habilitação - CNH SOCIAL em todos os municípios do Estado do Amazonas, concernentes à avaliação médica e psicológica para formação, qualificação e habilitação gratuita de condutores de veículos automotores para pessoas de baixa renda.
025/2022	2° T. A	10/11/2023	18/12/2023	10/11/2023 a 04/04/2024	<b>LILIAN GABRIELLY FARIAS NOBRE DE BRITTO ME</b>	O presente contrato tem como objeto à execução de serviços relacionados à implementação do Programa de Incentivo à Habilitação - CNH-Social em todos os municípios do Estado do Amazonas, concernentes a formação, qualificação e habilitação gratuita de condutores de veículos automotores para pessoas de baixa renda.
026/2021	3° T. A	16/12/2023	28/12/2023	16/12/2023 a 16/12/2024	<b>HABILITA AMAZON CLÍNICA PSICOLÓGICA E MEDICINA LTDA - HABILITA AMAZON</b>	O presente contrato tem como objeto à execução de serviços relacionados à implementação do Programa de Incentivo à Habilitação - CNH SOCIAL em todos os municípios do Estado do Amazonas, concernentes à avaliação médica e psicológica para formação, qualificação e habilitação gratuita de condutores de veículos automotores para pessoas de baixa renda.
026/2023	1° T.A	10/11/2023	13/12/2023	10/11/2023 a 31/08/2024	<b>DAYANE CARVALHO DA SILVA - AUTOESCOLA DAYELI</b>	O presente termo aditivo tem como objetivo a repactuação dos valores das tarifas referentes aos serviços de formação e qualificação de condutores para atender ao Programa de Incentivo à Habilitação – CNH-Social, conforme acordado entre os contratantes, a contar de 10/11/2023, com fulcro no art. 65, II, "d" da Lei 8.666/93 e na Portaria Normativa nº. 005/2023 – DP/DETRAN/AM
027/2022	2° T. A	10/10/2023	19/10/2023	10/10/2023 a 23/02/2024	<b>M. E. DA R. CAMPOS - AMETLAN</b>	O presente contrato tem como objeto à execução de serviços relacionados à implementação do Programa de Incentivo à Habilitação - CNH-Social em todos os municípios do Estado do Amazonas, concernentes a formação, qualificação e habilitação gratuita de condutores de veículos automotores para pessoas de baixa renda.
028/2022	2° T. A	10/10/2023	19/10/2023	10/10/2023 a 01/04/2024	<b>CARLOS MAGNO DE SOUZA MEDEIROS E CIA ME</b>	O presente Termo Aditivo tem por objeto o reajuste dos valores pagos ao CONTRATADO, acerca dos serviços de exames médico-psicológico.
029/2022	2° T. A	10/11/2023	18/12/2023	10/11/2023 a 24/02/2024	<b>AUTOESCOLA LÍDER LTDA</b>	O presente termo aditivo tem como objetivo a repactuação dos valores das tarifas referentes aos serviços de formação e qualificação de condutores para atender ao Programa de Incentivo à Habilitação – CNH-Social, conforme acordado entre os contratantes, a contar de 10/11/2023, com fulcro no art. 65, II, "d" da Lei 8.666/93 e na Portaria Normativa nº. 005/2023 – DP/DETRAN/AM
031/2022	2° T. A	10/11/2023	11/12/2023	10/11/2023 a 24/02/2024	<b>AUTOESCOLA TJ EIRELI</b>	O presente termo aditivo tem como objetivo a repactuação dos valores das tarifas referentes aos serviços de formação e qualificação de condutores para atender ao Programa de Incentivo à Habilitação – CNH-Social, conforme acordado entre os contratantes, a contar de 10/11/2023, com fulcro no art. 65, II, "d" da Lei 8.666/93 e na Portaria Normativa nº. 005/2023 – DP/DETRAN/AM

031/2023	1º T. A	10/11/2023	18/12/2023	10/11/2023 a 18/10/2024	<b>JOÃO MARCELO CASTRO PINTO ME - AUTOESCOLA NATÁLIA</b>	O presente termo aditivo tem como objetivo a repactuação dos valores das tarifas referentes aos serviços de formação e qualificação de condutores para atender ao Programa de Incentivo à Habilitação – CNH-Social, conforme acordado entre os contratantes, a contar de 10/11/2023, com fulcro no art. 65, II, "d" da Lei 8.666/93 e na Portaria Normativa nº. 005/2023 – DP/DETRAN/AM
032/2022	2º T. A	10/11/2023	18/12/2023	10/11/2023 a 21/03/2024	<b>CENTRO DE FORMAÇÃO DE CONDUTORES BARROS EIRELI</b>	O presente termo aditivo tem como objetivo a repactuação dos valores das tarifas referentes aos serviços de formação e qualificação de condutores para atender ao Programa de Incentivo à Habilitação – CNH-Social, conforme acordado entre os contratantes, a contar de 10/11/2023, com fulcro no art. 65, II, "d" da Lei 8.666/93 e na Portaria Normativa nº. 005/2023 – DP/DETRAN/AM
034/2022	2º T. A	10/11/2023	11/12/2023	10/11/2023 a 01/04/2024	<b>EBS FORMAÇÃO DE CONDUTORES DE VEÍCULOS EIRELI EPP</b>	O presente termo aditivo tem como objetivo a repactuação dos valores das tarifas referentes aos serviços de formação e qualificação de condutores para atender ao Programa de Incentivo à Habilitação – CNH-Social, conforme acordado entre os contratantes, a contar de 10/11/2023, com fulcro no art. 65, II, "d" da Lei 8.666/93 e na Portaria Normativa nº. 005/2023 – DP/DETRAN/AM
035/2022	2º T. A	10/11/2023	11/12/2023	10/11/2023 a 05/07/2024	<b>RSA FORMAÇÃO DE CONDUTORES DE VEÍCULOS LTDA</b>	O presente termo aditivo tem como objetivo a repactuação dos valores das tarifas referentes aos serviços de formação e qualificação de condutores para atender ao Programa de Incentivo à Habilitação – CNH-Social, conforme acordado entre os contratantes, a contar de 10/11/2023, com fulcro no art. 65, II, "d" da Lei 8.666/93 e na Portaria Normativa nº. 005/2023 – DP/DETRAN/AM
036/2022	2º T. A	10/11/2023	11/12/2023	10/11/2023 a 10/05/2024	<b>AUTOESCOLA ISIS LTDA</b>	O presente termo aditivo tem como objetivo a repactuação dos valores das tarifas referentes aos serviços de formação e qualificação de condutores para atender ao Programa de Incentivo à Habilitação – CNH-Social, conforme acordado entre os contratantes, a contar de 10/11/2023, com fulcro no art. 65, II, "d" da Lei 8.666/93 e na Portaria Normativa nº. 005/2023 – DP/DETRAN/AM.
036/2023	1º T.A	01/12/2023	27/12/2023	01/12/2023 A 13/11/2024	<b>CENTRO DE FORMAÇÃO DE CONDUTORES TRÂNSITO LIVRE LTDA</b>	O presente termo aditivo tem como objetivo a repactuação dos valores das tarifas referentes aos serviços de formação e qualificação de condutores para atender ao Programa de Incentivo à Habilitação – CNH-Social, conforme acordado entre os contratantes, a contar de 10/11/2023, com fulcro no art. 65, II, "d" da Lei 8.666/93 e na Portaria Normativa nº. 005/2023 – DP/DETRAN/AM.
037/2023	1º T.A	01/12/2023	27/12/2023	01/12/2023 A 13/11/2024	<b>AUTOESCOLA ALFA E OMEGA LTDA</b>	O presente termo aditivo tem como objetivo a repactuação dos valores das tarifas referentes aos serviços de formação e qualificação de condutores para atender ao Programa de Incentivo à Habilitação – CNH-Social, conforme acordado entre os contratantes, a contar de 10/11/2023, com fulcro no art. 65, II, "d" da Lei 8.666/93 e na Portaria Normativa nº. 005/2023 – DP/DETRAN/AM.

041/2022	2° T. A	10/10/2023	23/11/2023	10/10/2023 a 14/07/2024	<b>M S DE ARAÚJO CLÍNICA DO TRÂNSITO LTDA - HABILITA MAUÉS</b>	O presente Termo Aditivo tem por objeto o reajuste dos valores pagos ao CONTRATADO, acerca dos serviços de exames médico-psicológico.
042/2022	2° T. A	10/11/2023	18/12/2023	10/11/2023 a 08/08/2024	<b>VALERIA COSTA DOS SANTOS ME - AUTOESCOLA MANAQUIRI</b>	O presente termo aditivo tem como objetivo a repactuação dos valores das tarifas referentes aos serviços de formação e qualificação de condutores para atender ao Programa de Incentivo à Habilitação – CNH-Social, conforme acordado entre os contratantes, a contar de 10/11/2023, com fulcro no art. 65, II, "d" da Lei 8.666/93 e na Portaria Normativa nº. 005/2023 – DP/DETRAN/AM.
043/2022	2° T.A	10/10/2023	23/11/2023	10/10/2023 a 15/07/2024	<b>CLÍNICA DE TRÂNSITO PRESIDENTE FIGUEIREDO EIRELI</b>	O presente Termo Aditivo tem por objeto o reajuste dos valores pagos ao CONTRATADO, acerca dos serviços de exames médico-psicológico.
044/2022	2° T.A	10/11/2023	18/12/2023	10/11/2023 a 15/07/2024	<b>AUTOESCOLA SANTA CECÍLIA FORMAÇÃO DE CONDUTORES LTDA</b>	O presente termo aditivo tem como objetivo a repactuação dos valores das tarifas referentes aos serviços de formação e qualificação de condutores para atender ao Programa de Incentivo à Habilitação – CNH-Social, conforme acordado entre os contratantes, a contar de 10/11/2023, com fulcro no art. 65, II, "d" da Lei 8.666/93 e na Portaria Normativa nº. 005/2023 – DP/DETRAN/AM.
045/2022	2° T.A	10/11/2023	13/12/2023	10/11/2023 a 26/08/2024	<b>AUTOESCOLA METROPOLITANA LTDA</b>	O presente termo aditivo tem como objetivo a repactuação dos valores das tarifas referentes aos serviços de formação e qualificação de condutores para atender ao Programa de Incentivo à Habilitação – CNH-Social, conforme acordado entre os contratantes, a contar de 10/11/2023, com fulcro no art. 65, II, "d" da Lei 8.666/93 e na Portaria Normativa nº. 005/2023 – DP/DETRAN/AM.
046/2022	2° T.A	10/11/2023	19/12/2023	10/11/2023 a 02/09/2024	<b>CENTRO DE FORMAÇÃO DE CONDUTORES AMERICANA II LTDA</b>	O presente termo aditivo tem como objetivo a repactuação dos valores das tarifas referentes aos serviços de formação e qualificação de condutores para atender ao Programa de Incentivo à Habilitação – CNH-Social, conforme acordado entre os contratantes, a contar de 10/11/2023, com fulcro no art. 65, II, "d" da Lei 8.666/93 e na Portaria Normativa nº. 005/2023 – DP/DETRAN/AM.
047/2022	2° T. A	10/11/2023	17/03/2023	18/03/2023 a 18/03/2024	<b>LARYSSA DANTAS PINTO - CEPSTRAN</b>	O presente Termo Aditivo tem por objeto o reajuste dos valores pagos ao CONTRATADO, acerca dos serviços de exames médico-psicológico.
048/2022	2° T. A	10/11/2023	19/12/2023	10/11/2023 a 24/02/2024	<b>CENTRO DE FORMAÇÃO DE CONDUTORES AMERICANA EIRELI</b>	O presente termo aditivo tem como objetivo a repactuação dos valores das tarifas referentes aos serviços de formação e qualificação de condutores para atender ao Programa de Incentivo à Habilitação – CNH-Social, conforme acordado entre os contratantes, a contar de 10/11/2023, com fulcro no art. 65, II, "d" da Lei 8.666/93 e na Portaria Normativa nº. 005/2023 – DP/DETRAN/AM.
049/2022	2° T. A	10/11/2023	19/11/2023	10/11/2023 a 01/04/2024	<b>JOELMA SOARES DE QUEIROZ - AUTOESCOLA WG</b>	O presente termo aditivo tem como objetivo a repactuação dos valores das tarifas referentes aos serviços de formação e qualificação de condutores para atender ao Programa de Incentivo à Habilitação – CNH-Social, conforme acordado entre os contratantes, a contar de 10/11/2023, com fulcro no art. 65, II, "d" da Lei 8.666/93 e na Portaria Normativa nº. 005/2023 – DP/DETRAN/AM.



051/2022	2º T. A	10/11/2023	19/12/2023	10/11/2023 a 24/02/2024	<b>AUTOESCOLA CONDUTOR LTDA</b>	O presente termo aditivo tem como objetivo a repactuação dos valores das tarifas referentes aos serviços de formação e qualificação de condutores para atender ao Programa de Incentivo à Habilitação – CNH-Social, conforme acordado entre os contratantes, a contar de 10/11/2023, com fulcro no art. 65, II, "d" da Lei 8.666/93 e na Portaria Normativa nº. 005/2023 – DP/DETRAN/AM.
052/2022	2º T. A	10/11/2023	19/12/2023	10/11/2023 a 24/02/2024	<b>MARIA OZALI DO NASCIMENTO PINTO - AUTOESCOLA RENASCER</b>	O presente termo aditivo tem como objetivo a repactuação dos valores das tarifas referentes aos serviços de formação e qualificação de condutores para atender ao Programa de Incentivo à Habilitação – CNH-Social, conforme acordado entre os contratantes, a contar de 10/11/2023, com fulcro no art. 65, II, "d" da Lei 8.666/93 e na Portaria Normativa nº. 005/2023 – DP/DETRAN/AM.
053/2022	2º T.A	10/11/2023	19/12/2023	10/11/2023 a 13/09/2024	<b>AUTOESCOLA FARIA LTDA</b>	O presente termo aditivo tem como objetivo a repactuação dos valores das tarifas referentes aos serviços de formação e qualificação de condutores para atender ao Programa de Incentivo à Habilitação – CNH-Social, conforme acordado entre os contratantes, a contar de 10/11/2023, com fulcro no art. 65, II, "d" da Lei 8.666/93 e na Portaria Normativa nº. 005/2023 – DP/DETRAN/AM.
054/2022	2º T. A	10/11/2023	19/12/2023	10/11/2023 a 11/05/2024	<b>CENTRO DE FORMAÇÃO DE CONDUTORES PENIEL EIRELI</b>	O presente termo aditivo tem como objetivo a repactuação dos valores das tarifas referentes aos serviços de formação e qualificação de condutores para atender ao Programa de Incentivo à Habilitação – CNH-Social, conforme acordado entre os contratantes, a contar de 10/11/2023, com fulcro no art. 65, II, "d" da Lei 8.666/93 e na Portaria Normativa nº. 005/2023 – DP/DETRAN/AM.
056/2022	2º T.A	10/11/2023	19/12/2023	10/11/2023 a 09/08/2024	<b>AUTOESCOLA MAUÉS LTDA</b>	O presente termo aditivo tem como objetivo a repactuação dos valores das tarifas referentes aos serviços de formação e qualificação de condutores para atender ao Programa de Incentivo à Habilitação – CNH-Social, conforme acordado entre os contratantes, a contar de 10/11/2023, com fulcro no art. 65, II, "d" da Lei 8.666/93 e na Portaria Normativa nº. 005/2023 – DP/DETRAN/AM.
058/2022	2º T.A	10/11/2023	19/12/2023	10/11/2023 a 06/07/2024	<b>AUTOESCOLA HUMAITÁ LTDA</b>	O presente termo aditivo tem como objetivo a repactuação dos valores das tarifas referentes aos serviços de formação e qualificação de condutores para atender ao Programa de Incentivo à Habilitação – CNH-Social, conforme acordado entre os contratantes, a contar de 10/11/2023, com fulcro no art. 65, II, "d" da Lei 8.666/93 e na Portaria Normativa nº. 005/2023 – DP/DETRAN/AM.
059/2022	2º T.A	10/11/2023	19/12/2023	10/11/2023 a 15/07/2024	<b>FREITAS E SANTANA LTDA - SATERÊ AUTOESCOLA</b>	O presente termo aditivo tem como objetivo a repactuação dos valores das tarifas referentes aos serviços de formação e qualificação de condutores para atender ao Programa de Incentivo à Habilitação – CNH-Social, conforme acordado entre os contratantes, a contar de 10/11/2023, com fulcro no art. 65, II, "d" da Lei 8.666/93 e na Portaria Normativa nº. 005/2023 – DP/DETRAN/AM.

061/2022	2º T.A	10/10/2023	17/11/2023	10/10/2023 a 20/06/2024	<b>CLIMEPIN – CLÍNICA MÉDICA PSICOLÓGICA DE PARINTINS LTDA</b>	O presente Termo Aditivo tem por objeto o reajuste dos valores pagos ao CONTRATADO, acerca dos serviços de exames médico-psicológico.
062/2022	2º T.A	10/11/2023	19/12/2023	10/11/2023 a 17/08/2024	<b>AUTOESCOLA NOVA OLINDA LTDA</b>	O presente termo aditivo tem como objetivo a repactuação dos valores das tarifas referentes aos serviços de formação e qualificação de condutores para atender ao Programa de Incentivo à Habilitação – CNH-Social, conforme acordado entre os contratantes, a contar de 10/11/2023, com fulcro no art. 65, II, "d" da Lei 8.666/93 e na Portaria Normativa nº. 005/2023 – DP/DETRAN/AM.
065/2022	2º T. A	10/11/2023	18/12/2023	10/11/2023 a 06/07/2024	<b>JM RIBEIRO MORAES LTDA - AUTOMOTO ESCOLA MANANCIAL</b>	O presente termo aditivo tem como objetivo a repactuação dos valores das tarifas referentes aos serviços de formação e qualificação de condutores para atender ao Programa de Incentivo à Habilitação – CNH-Social, conforme acordado entre os contratantes, a contar de 10/11/2023, com fulcro no art. 65, II, "d" da Lei 8.666/93 e na Portaria Normativa nº. 005/2023 – DP/DETRAN/AM.
069/2022	2º T. A	10/11/2023	19/12/2023	10/11/2023 a 04/07/2024	<b>CENTRO DE FORMAÇÃO DE CONDUTORES ATALAIÁ LTDA</b>	O presente contrato tem como objeto à execução de serviços relacionados à implementação do Programa de Incentivo à Habilitação - CNH-Social em todos os municípios do Estado do Amazonas, concernentes a formação, qualificação e habilitação gratuita de condutores de veículos automotores para pessoas de baixa renda.
070/2022	2º T.A	10/10/2023	23/11/2023	10/10/2023 a 18/07/2024	<b>CLÍNICA DE TRÂNSITO COARI LTDA</b>	O presente Termo Aditivo tem por objeto o reajuste dos valores pagos ao CONTRATADO, acerca dos serviços de exames médico-psicológico.



DocuSigned by:

**FÁBIO LIMA**

80A0236E48A5419...

**OFÍCIO Nº1088/2024-GAB/DP/DETRAN/AM**

Manaus, 22 de março de 2024.

À Excelentíssima Senhora  
**Conselheira Yara Amazônia Lins Rodrigues dos Santos**  
Presidente do Tribunal de Contas do Estado do Amazonas  
Av. Efigênio Salles, 1155 - Aleixo, Manaus - AM, 69057-050

Senhora Presidente,

**O DEPARTAMENTO ESTADUAL DE TRÂNSITO DO AMAZONAS – DETRAN/AM**, CNPJ nº 04.224.028/0001-63, ora representado pelo seu Diretor-Presidente, **Rodrigo de Sá Barbosa**, brasileiro, casado, portado do CPF nº 710.828.322-00, residente e domiciliado nesta cidade, sito à Av. Coronel Teixeira, nº 8197, torre B, apto. 1104, condomínio Evidence, bairro Nova Esperança, CEP 69.037-473, relaciona abaixo os dados pessoais dos responsáveis do Órgão por atos de gestão e demais do exercício de 2023, composta pelos servidores abaixo descritos:

Departamento	Nome do servidor	Cargo	Nº RG/CPF Endereço	Período de Gestão	Ato e Data de Nomeação
Presidência	<b>Rodrigo de Sá Barbosa</b>	Diretor Presidente	RG: 1569178-0 – SSP-AM CPF: 710.828.322-00 Endereço: Av. Coronel Teixeira, 8197, torre B, apto. 1104, cond.	01/01/2023 a 31/12/2023	Decreto de 02/01/2023



# AMAZONAS

GOVERNO DO ESTADO

Departamento	Nome do servidor	Cargo	Nº RG/CPF Endereço	Período de Gestão	Ato e Data de Nomeação
			Evidence, bairro Nova Esperança. Manaus-AM CEP: 69.037-473		
Diretoria Administrativa e Financeira - DAF	<b>Adriana Braga Rocha</b>	Diretora Adm. Financeira	RG: 25140784-SSP-AM  CPF: 705.713.412-68  Endereço: Rua Ubaíra, 10, QD 22, bairro Lírio do Vale. Manaus-AM CEP: 69.050-030	01/01/2023 a 31/12/2023	Decreto de 06/01/2023
Diretoria Técnica	<b>David Fernandes dos Santos</b>	Diretor Técnico	RG: 1820086-9-SSP-AM CPF: 855.549.522-91 Endereço: AV. Nilton Lins, 2247, bairro Flores. Manaus-AM CEP: 69.058-030	01/01/2023 a 31/12/2023	Decreto de 06/01/2023
Financeiro	<b>Rosemberg da Silva Hayden</b>	Técnico Nível Médio	RG; 10437401-SSP-AM CPF: 445.001.222-49 Endereço: Rua Remir Archer, 195, bairro Flores. Manaus-AM CEP: 69.028-330	01/01/2023 a 31/12/2023	01/06/1993 CLT
Patrimônio	<b>Pedro Cláudio Ramos da Silva</b>	Técnico Nível Médio	RG: 9966986-SSP-AM  CPF: 405.244.852-91  Endereço: Rua Saporo, 306-A, bairro Parque 10.	01/01/2023 a 31/12/2023	01/03/1991  CLT



# AMAZONAS

GOVERNO DO ESTADO

Departamento	Nome do servidor	Cargo	Nº RG/CPF Endereço	Período de Gestão	Ato e Data de Nomeação
Almoxarifado			Manaus-AM CEP: 69.054-642		
Gerência de Orçamento e Planejamento	<b>Jander Fernandes Mendes</b>	Gerente	RG: 1117743-8-SSP-AM CPF: 569.575.992-72 Endereço: Av. Penetração, Cj. Ajuricaba, 81, bairro Planalto. Manaus—AM CEP: 69.040-010	01/01/2023 a 31/12/2023	Decreto de 06/01/2023
Gerência de Contratos	<b>Fábio Lima Cabral</b>	Gerente	RG: 25102044-SSP-AM CPF: 010.911.982-76 Endereço: Rua Madalena Frota, 197, bairro Petrópolis. Manaus-AM CEP: 69.098-196	01/01/2023 a 31/12/2023	Decreto de 06/01/2023
Contabilidade	<b>Hérbison da Silva Damasceno</b>	Assessor II	RG: 0853.354-7-SSP-AM CPF: 314.242.362-15 Endereço: Av. Senador Raimundo Parente, 70 bl. 23, apto. 202, Cj. Guaianás II – Alvorada Manaus-AM	01/01/2023 a 31/12/2023	Decreto de 06/01/2023



# AMAZONAS

GOVERNO DO ESTADO

Departamento	Nome do servidor	Cargo	Nº RG/CPF Endereço	Período de Gestão	Ato e Data de Nomeação
			CEP: 69.048-662		
Controle Interno	<b>Ceciliene Raimunda Pedrosa</b>	Ass. Técnica	RG: 6830048-IIACM-AM CPF: 317.665.362-04 Endereço: Rua XXXXXX, Cond.N. Sra. De Fátima, nº 670, bl 10. apto 101 bairro Adrianópolis Manaus-AM CEP: 69.057-024	01/01/2023 a 31/12/2023	Decreto de 06/01/2023
Gerência Administrativa e Financeira	<b>WENDELL WAUGHAN MONTEIRO</b>	Assessor I	RG/; 853737-2-SSP-AM CPF: 591.279.702-30 Endereço: Rua Rio Mar, 15, Cj.Vieiralves, bairro N.S.das Graças Manaus-AM CEP: 69.053-180	01/01/2023 a 31/12/2023	Decreto de 06/01/2023

Atenciosamente,

**RODRIGO DE SÁ BARBOSA**  
Diretor-Presidente

TCE-47

[www.amazonas.am.gov.br](http://www.amazonas.am.gov.br)  
[twitter.com/GovernodoAM](https://twitter.com/GovernodoAM)  
[youtube.com/governodoamazonas](https://youtube.com/governodoamazonas)  
[facebook.com/governodoamazonas](https://facebook.com/governodoamazonas)

[detran@detran.am.gov.br](mailto:detran@detran.am.gov.br)  
Fone:(92) 3643-0000  
Avenida Mário Ypiranga Monteiro,  
2884, Parque 10 de novembro  
Manaus - AM  
CEP: 69050-030



**OFÍCIO Nº 974/2024-GAB/DP/DETRAN/AM**

Manaus, 20 de março de 2024.

À Excelentíssima Senhora  
**YARA AMAZÔNIA LINS RODRIGUES DOS SANTOS**  
Conselheira do Tribunal de Contas do Estado do Amazonas  
Av. Efigênio Salles, 1155 - Aleixo, Manaus - AM, 69057-050

Senhora Conselheira,

**O DEPARTAMENTO ESTADUAL DE TRÂNSITO DO AMAZONAS – DETRAN/AM**, CNPJ nº 04.224.028/0001-63, ora representado pelo seu Diretor Presidente **Dr. Rodrigo de Sá Barbosa**, brasileiro, casado, portador do CPF nº 710.828.322-00, residente e domiciliado nesta cidade, sito à Av. Coronel Teixeira, nº 8197, torre B, apto. 1104, condomínio Evidence, bairro Nova Esperança, CEP 69.037-473; **DECLARA** que no ano base 2023 esta autarquia **não concedeu** nenhum tipo de adiantamentos, nada tendo a declarar.

Atenciosamente,

**RODRIGO DE SÁ BARBOSA**  
Diretor-Presidente

TCE-48





**AMAZONAS**

GOVERNO DO ESTADO



**AMAZONAS**

GOVERNO DO ESTADO

**DETRAN-AM**

**NOTAS EXPLICATIVAS**

**Contábeis**

**2023**

[www.amazonas.am.gov.br](http://www.amazonas.am.gov.br)  
[twitter.com/GovernodoAM](https://twitter.com/GovernodoAM)  
[youtube.com/governodoamazonas](https://youtube.com/governodoamazonas)  
[facebook.com/governodoamazonas](https://facebook.com/governodoamazonas)

[detrان@detrان.am.gov.br](mailto:detrان@detrان.am.gov.br)  
Fone: (92) 3643-0000  
Avenida Mário Ypiranga Monteiro,  
2884, Parque 10 de novembro  
Manaus - AM  
CEP: 69050-030



## 1 APRESENTAÇÃO

**DEPARTAMENTO ESTADUAL DE TRÂNSITO DO AMAZONAS-DETRAN, autarquia Estadual Jurisdicionada a Secretaria Estadual de Segurança Pública, com CNPJ nº 04.224.028/0001-63 estabelecido na Av. Mário Ypiranga, nº 2884, Adrianópolis, CEP 69.050-030, representado pelo seu atual Diretor Presidente senhor **Rodrigo de Sá Barbosa**, portador do RG nº 1569178-0 – SSP-AM, CPF nº 710.828.322-00 residente e domiciliado nesta cidade sito à Avenida Láctea, Condomínio Unique, Torre B, apartamento 401-B, bairro Aleixo, Manaus-AM, CEP 69.060-085.**

*As demonstrações contábeis estão assinadas pelo presidente, Dr. Rodrigo de Sá Barbosa, pela Diretora Administrativa Financeira, Adriana Braga Rocha e pelo Contador Hérbison da Silva Damasceno, CRC-AM nº 009528/O, para o cumprimento das obrigações acessórias desta autarquia.*

O DETRAN-AM é o Órgão Executivo Estadual de Trânsito que executa as determinações do Código de Trânsito Brasileiro, cumpri e faz cumprir a legislação e as normas de trânsito, controla o processo de formação de condutores, de suspensão e cassação, vistoria, inspeciona, licencia veículos, além de coletar dados estatísticos, operacionalizando as medidas da Política Nacional de Trânsito, promovendo a Educação para o Trânsito junto aos condutores e pedestres, prestando serviços aos usuários e objetivando um trânsito mais seguro, pacífico e harmônico.

Neste contexto, para o cumprimento de suas finalidades compete ainda ao DETRAN-AM:

- 1) Realizar, fiscalizar e controlar o processo de formação, aperfeiçoamento, reciclagem e suspensão de condutores, expedir e cassar licença de aprendizagem, conceder permissão para dirigir e emitir carteira nacional de habilitação. Mediante delegação do órgão federal competente;

- 2) Vistoriar, inspecionar quanto às condições de segurança veicular, registrar, emplacar, selar a placa, licenciar veículos, expedindo o certificado de registro e o licenciamento anual, mediante delegação do órgão federal competente;
- 3) Estabelecer, em conjunto com a Polícia Militar, as diretrizes para o policiamento ostensivo de trânsito;
- 4) Executar a fiscalização de trânsito, autuar e aplicar as medidas administrativas cabíveis pelas infrações previstas neste código, excetuadas aquelas relacionadas nos incisos VI e VIII do art. 24, no exercício regular do Poder de Polícia de Trânsito;
- 5) Aplicar as penalidades por infrações previstas neste código, com exceção daquelas relacionadas nos incisos VII e VIII do art. 24, notificando os infratores e arrecadando as multas que aplicar;
- 6) Arrecadar valores provenientes de estada e remoção de veículos e objetos;
- 7) Comunicar ao órgão executivo de trânsito na União a suspensão e a cassação do direito de dirigir e recolhimento da Carteira Nacional de Habilitação;
- 8) Coletar dados estatísticos e elaborar estudos sobre acidentes de trânsito e suas causas;
- 9) Credenciar órgãos ou entidades para a execução de atividades previstas na legislação de trânsito, na forma estabelecida em norma do CONTRAN;
- 10) Implementar as medidas da Política Nacional de Trânsito e do Programa Nacional de Trânsito;
- 11) Promover e participar de projetos e programas de educação e segurança de trânsito de acordo com as diretrizes estabelecidas pelo CONTRAN;
- 12) Integrar-se a outros órgãos e entidades do Sistema Nacional de Trânsito para fins de arrecadação e compensação de multas impostas na área de sua competência, com vistas à unificação do licenciamento, a simplificação e a celeridade das transferências de veículos e de prontuários de condutores de uma unidade da federação para outra.
- 13) Fornecer aos órgãos e entidades executivos de trânsito e executivos rodoviários municipais, os dados cadastrais dos veículos registrados e dos condutores habilitados, para fins de imposição e notificação de penalidades e de arrecadação de multas nas áreas de suas competências;

- 14) Fiscalizar o nível de emissão de poluentes e ruídos produzidos pelos veículos automotores ou pela sua carga, de acordo com o estabelecido no art. 22, inciso XV da Lei 9.503/97, além de dar apoio, quando solicitado, às ações dos órgãos ambientais locais;
- 15) Articular-se com os demais órgãos do Sistema Nacional de Trânsito no Estado sob a coordenação do respectivo CETRAN.

## **2 DIVULGAÇÃO DE POLÍTICAS CONTÁBEIS**

*Políticas contábeis são os princípios, bases, convenções, regras e procedimentos específicos aplicados pela entidade na elaboração e na apresentação de demonstrações contábeis. (MCASP-9ª.ED)*

As demonstrações contábeis do DETRAN-AM foram extraídas do Sistema de Administração Financeira – AFI do Estado do Amazonas, elaboradas em conformidade com as orientações da Parte V – Demonstrações Contábeis Aplicadas ao Setor Público, do Manual de Contabilidade Aplicada ao Setor Público (MCASP), 9.ª edição, aprovado pela Portaria STN/SOF/ME n.º 117, de 28 de outubro de 2021, que também observa os dispositivos legais reguladores do assunto, tais como a Lei n.º 4.320/1964, a Lei Complementar n.º 101/2000 e, ainda, as disposições do Conselho Federal de Contabilidade, relativas aos Princípios de Contabilidade, assim como as Normas Brasileiras de Contabilidade Aplicadas ao Setor Público (NBCT 16), constituída dos Balanços: Orçamentário, Financeiro, Patrimonial e das Demonstrações das Variações Patrimoniais, além dos demais anexos definidos pela legislação aplicada à matéria.

## **3 CRITÉRIOS E PROCEDIMENTOS CONTÁBEIS**

Destacamos abaixo os principais critérios e procedimentos adotados:

3.1 Classificação dos elementos patrimoniais segregados em “Ativo Circulante e Não Circulante”, conforme NBC T 16.2 e 16.6;

3.2 Os restos a pagar não processados registrados em contas de Controle da Execução Orçamentária, por não ter ocorrido o fato gerador, não sendo registrado no Passivo Circulante;

3.3 Registro em contas de controle, de natureza não patrimonial, de valores relacionados a atos e fatos que possam ter afetado o patrimônio desta autarquia. Os mesmos são evidenciados no Balanço Patrimonial, no quadro das compensações;

## **4 DEMONSTRAÇÕES CONTÁBEIS**

### **4.1. Base de Elaboração e Apresentação das Demonstrações Contábeis**

As demonstrações contábeis foram elaboradas de acordo com as orientações do Manual de Contabilidade Aplicada ao Setor Público, conforme Lei nº 4.320/1964 e Lei Complementar nº 101/2000 e, também, com as disposições do Conselho Federal de Contabilidade relativas aos Princípios de Contabilidade, assim como as Normas Brasileiras de Contabilidade Aplicadas ao Setor Público (NBCT 16).

### **4.2. Balanço Orçamentário**

No Balanço Orçamentário possui informações relativas a:

- a) Previsão atualizada da receita, dotação atualizada e realizada, dotação atualizada da despesas, despesas empenhadas, liquidadas e pagas e saldo da dotação.
- b) As despesas são apresentadas por categoria econômica, por grupo de despesas.
- c) Apresenta dois anexos denominados: I – Demonstrativo de Execução dos Restos a Pagar não Processados e II – Demonstrativo de Execução dos Restos a Pagar Processados e Não Processados Liquidados.

Durante a execução orçamentária, houve a necessidade por parte do DETRAN-AM de realizar a abertura de créditos orçamentários ou o reforço de dotações por conta de ajustes na execução de ações e programas previstos, como apresentadas no demonstrativo abaixo. As alterações orçamentárias ocorreram à conta de anulação total ou parcial de dotação e Superávit Financeiro do Exercício Anterior, conforme pode ser evidenciado a seguir.

**Dotação Orçamentária - 2023**

**Tab. 1**

Descrição	Valor em R\$	Percentual %
<b>Dotação Orçamentária Inicial 2023</b>	189.580.000,00	<b>74,41</b>
Dotação Suplementar	117.826.537,08	46,25
Reduções	-52.325.263,54	<b>-20,54</b>
Destaque Concedido	-300.722,99	<b>-0,12</b>
<b>Dotação Autorizada</b>	<b>254.780.550,55</b>	<b>100</b>
Empenhos (01/01/2023 a 31/12/2023)	237.448.746,38	<b>93</b>
<b>Saldo Disponível em 31.12.2023</b>	17.331.804,17	<b>7</b>

Fonte:REL\_EXEORC\_01-AFI/2023

O DETRAN-AM sobre sua dotação orçamentária inicial de R\$189.580.000,00 (cento e oitenta e nove milhões, quinhentos e oitenta mil reais) recebeu dotação suplementar no valor de R\$117.826.537,08 (cento e dezessete milhões, oitocentos e vinte e seis mil, quinhentos e trinta e sete reais e oito centavos), conforme Demonstrativo dos Créditos autorizados em **anexo**. Tendo empenhado no ano base 2023 o valor de R\$237.448.746,38 (duzentos e trinta e sete milhões, quatrocentos e quarenta e oito mil, setecentos e quarenta e seis reais e trinta e oito centavos) correspondendo a 93% das despesas autorizadas para o exercício, *o que gerou uma economia orçamentária de R\$17.331.804,17* (dezessete milhões, trezentos e trinta e um mil, oitocentos e quatro reais e dezesseis centavos), representando 7% da Dotação Orçamentária Final do exercício, pois os gastos executados somaram valores inferiores aos fixados. Podendo ser visualizado conforme gráfico abaixo. Foi concedido Destaque no valor de R\$300.722,99 (trezentos mil, setecentos e vinte e dois

reais e noventa e nove centavos).

## ANEXO 01 – Demonstrativo dos Créditos Autorizados

Gráfico da Execução Orçamentária:

GRÁFICO 1.

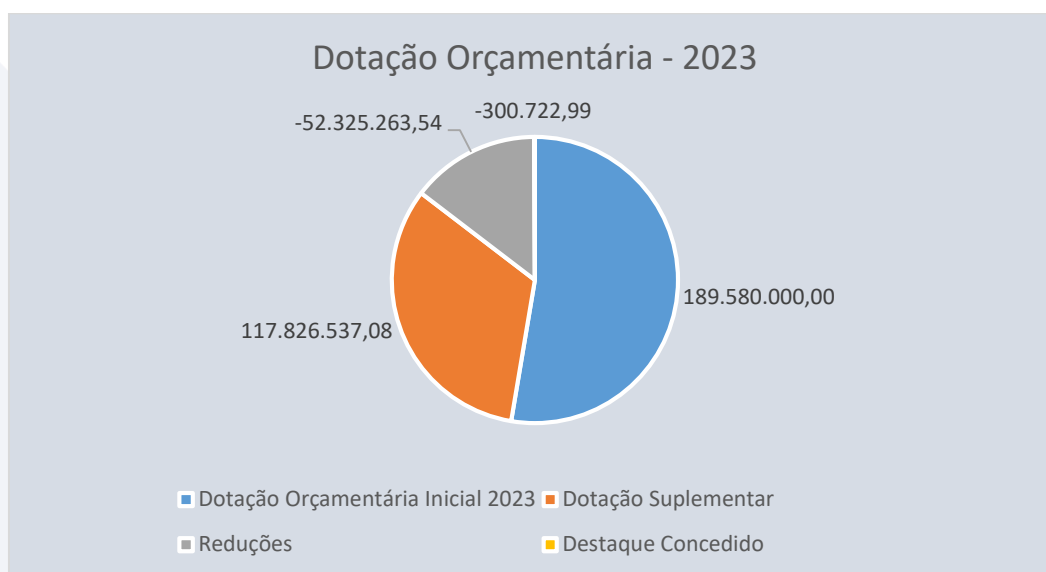

### Receita Orçamentária

Analisando a **Receita Orçamentária**, foi verificado que no decorrer do Exercício foi realizado o total de **R\$246.252.711,43** (duzentos e quarenta e seis milhões, duzentos e cinquenta e dois mil, setecentos e onze reais e quarenta e três centavos), sendo **Receita Patrimonial** o montante de **R\$13.861.583,45** (treze milhões, oitocentos e sessenta e um mil, quinhentos e oitenta e três reais e quarenta e cinco centavos) equivalente a 6%; **Receita de Serviços** no valor de **R\$211.488.646,93** (duzentos e onze milhões, quatrocentos e oitenta e oito mil, seiscentos e quarenta e seis reais e noventa e três centavos) equivalente a 86%; **Outras Receitas correntes** no valor de **R\$20.902.481,05** (vinte milhões, novecentos e dois mil, quatrocentos e oitenta e um reais e cinco centavos)



equivalente a 8%; conforme demonstrativo abaixo:

<b>RECEITA ORÇAMENTÁRIA</b>		<b>TAB. 2</b>
<b>Receitas Correntes (Total)</b>	<b>246.252.711,33</b>	<b>Nota</b>
Receita Patrimonial	<b>13.861.583,35</b>	
Receita Financeira	3.793.938,78	<b>1</b>
Outras Delegações de serviços públicos principal	10.067.644,57	<b>2</b>
Receita de Serviços	<b>211.488.646,93</b>	
Serviços de Registro, certificação e fiscalização	166.703.016,50	<b>3</b>
Outros serviços	44.785.630,43	<b>4</b>
<b>Outras Receitas Correntes</b>	<b>20.902.481,05</b>	
Multas Prevista em legislação específica	19.214.951,00	<b>5</b>
Outras Restituições	159.021,45	<b>6</b>
Outras Receitas Primárias	1.528.508,60	<b>7</b>

Fonte: ANEXO-10-AFI/2023

#### NOTAS:

- 1 - Receita Financeira:** Rendimentos de aplicações financeiras realizadas no exercício.
- 2 - Outras Delegações de serviços públicos principal:** Valor oriundo de Termos de cooperação técnica com a empresa ARDIGITAL LTDA e ANOREG relativo a Concessão de Serviços de Registro de contrato de financiamento de veículos e Concessão de Serviços de Registro de comunicação de venda de veículos respectivamente.
- 3 - Serviços de Registro, certificação e fiscalização:** Valor oriundo de Taxa de Serviços de Veículos.
- 4 - Outros serviços:** Valor oriundo de Taxa de Serviços de CNH e outros serviços.
- 5 - Multas Prevista em legislação específica:** Valor oriundo da cobrança de multas relativas a infrações de trânsito recebidas no exercício.
- 6 - Outras Restituições:** Valor oriundo de restituições em folha de pagamento, como cota vale transporte e faltas injustificadas.
- 7 - Outras Receitas primárias:** Valor oriundo de Termos de cooperação técnica com DPVAT e SNG FR 285, conforme Contas correntes: Ag 3739 – Bradesco – 58.7710 e 58.798-2 respectivamente.



Essa distribuição pode ser evidenciada através dos gráficos abaixo:

GRÁFICO 2.

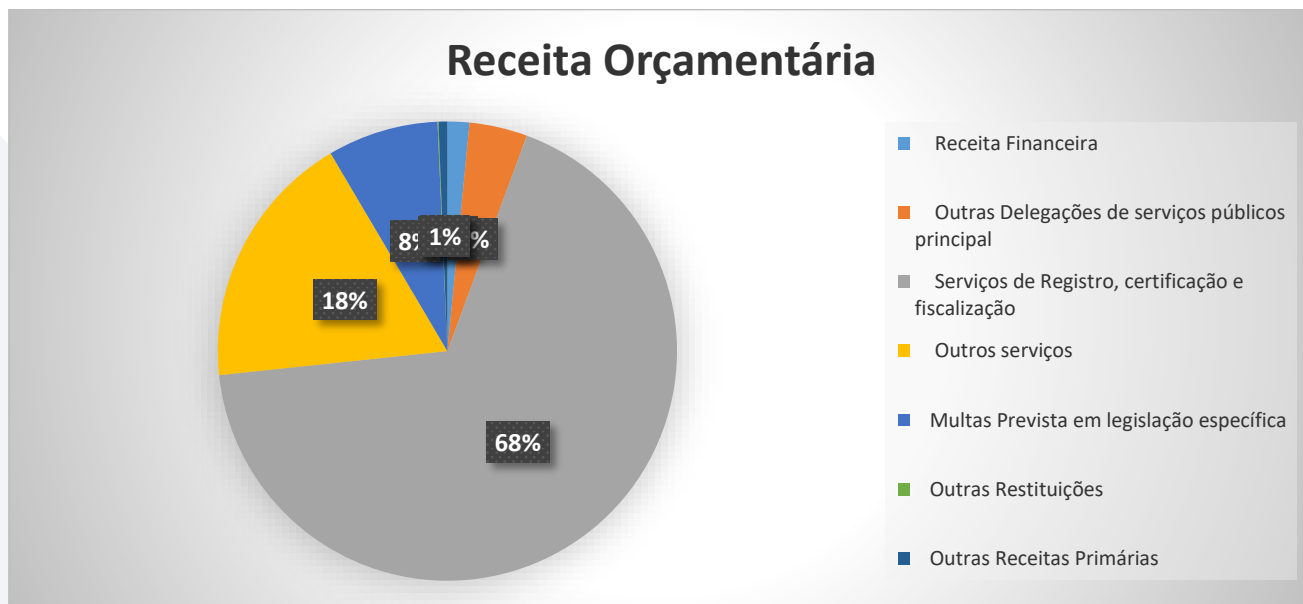

### Despesas Orçamentárias

Quanto as **Despesas Orçamentárias**, foi empenhado durante o exercício o montante de **R\$ 237.448.746,38** (duzentos e trinta e sete milhões, quatrocentos e quarenta e oito mil, setecentos e quarenta e seis reais e trinta e oito centavos); devidamente evidenciado no Anexo 12 – Balanço Orçamentário extraído do sistema AFI/2023 conforme detalhamento demonstrado abaixo:

#### DESPESAS ORÇAMENTÁRIAS

TAB 3

Tipo	Valor R\$
<b>DESPESAS TOTAIS</b>	<b>237.448.746,38</b>
<b>Despesas Correntes</b>	<b>236.406.066,68</b>
Pessoal e Encargos sociais	26.937.876,04
Outras despesas correntes	209.468.190,64



# AMAZONAS

GOVERNO DO ESTADO

**Despesas de Capital**

**1.042.679,70**

Investimentos

1.042.679,70

Fonte Anexo 12-AFI/2023

## CRÉDITOS ESPECIAIS

Conforme descrito no anexo 1 acima, o DETREAN-AM recebeu créditos adicionais no valor de R\$117.826.537,08 (cento e dezessete milhões, oitocentos e vinte e seis mil, quinhentos e trinta e sete reais e oito centavos), para execução de projetos e atividades ali descritos conforme Demonstrativo dos Créditos autorizados em **anexo**.

## EMENDA PARLAMENTAR:

DETRAN-AM recebeu a emenda parlamentar abaixo descrita no exercício 2023:

Emenda Parlamentar Impositiva Individual nº 069/2023 concedida através do Deputado Estadual João Luiz Almeida da Silva para custeio financeiro no valor de R\$ 50.000,00 (cinquenta mil reais), para celebração de termo de fomento com a Associação Moto Taxista Mangaba, CNPJ 08.672.502/0001-70. Visando aquisição de equipamentos de proteção individual (capacete, bota, colete e outros), para profissionais do transporte individual de passageiros (mototaxistas), no município de Humaitá/AM.



GOVERNO DO ESTADO DO AMAZONAS  
SECRETARIA DE ESTADO DA FAZENDA - SEFAZ  
SECRETARIA EXECUTIVA DE ORÇAMENTO

EMENDA PARLAMENTAR INDIVIDUAL  
EXERCÍCIO DE 2023  
Nº 069/2023

Unidade Orçamentária: 22201 - DEPARTAMENTO ESTADUAL DE TRÂNSITO

Unidade Gestora: 022201 - DEPARTAMENTO ESTADUAL DE TRÂNSITO

Parlamentar: DEPUTADO JOÃO LUIZ

Data: 20/03/2023

Solicitação:

Status: VALIDADA

Decreto:

Transferência Especial: NÃO

### CÉLULA ORÇAMENTÁRIA

PROGRAMA DE TRABALHO	08.122.3310.2773.0003 - Desenvolvimento de Ações Decorrentes de Emendas Parlamentares
NATUREZA DA DESPESA	335041 - Contribuições
REGIÃO	0003 - Região do Madeira
MUNICÍPIO	0170 - HUMAITA
VALOR (R\$)	50.000,00

### OBJETO DA EMENDA

Emenda destina recurso financeiro ao Departamento de Estadual de Trânsito do Amazonas DETRAN/AM, para celebração de termo de fomento com a ASSOCIAÇÃO MOTO TAXI MANGABA, CNPJ N.º 08.672.502/0001-70. O aporte de custeio visa a aquisição de equipamentos de proteção individual (capacete, bota, colete e outros) para mototaxistas. Justifica-se a destinação do recurso com vistas ao fortalecimento da segurança pública por meio de projetos e ações de apoio a segurança de trânsito no município de Humaitá/AM.

### OBSERVAÇÃO

Emenda validada após apreciação da Diretoria de Emendas Parlamentares ao Orçamento Estadual DEPOE.

[www.amazonas.am.gov.br](http://www.amazonas.am.gov.br)  
[twitter.com/GovernodoAM](https://twitter.com/GovernodoAM)  
[youtube.com/governodoamazonas](https://youtube.com/governodoamazonas)  
[facebook.com/governodoamazonas](https://facebook.com/governodoamazonas)

[detran@detran.am.gov.br](mailto:detran@detran.am.gov.br)  
Fone:(92) 3643-0000  
Avenida Mário Ypiranga Monteiro,  
2884, Parque 10 de novembro  
Manaus - AM  
CEP: 69050-030



### **4.3. Balanço Financeiro**

O Balanço Financeiro apresenta as receitas e despesas de acordo com a fonte de recursos, ordinária ou vinculada.

Segundo a Lei nº 4.320/64, o Balanço Financeiro demonstra os ingressos (entradas) e dispêndios (saídas) de recursos financeiros a título de receitas e despesas orçamentárias, bem como os recebimentos e pagamentos de natureza extra-orçamentária, conjugados com os saldos de disponibilidades do exercício anterior (Receita) e do saldo da Disponibilidade para o Exercício Seguinte.

Assim, o Balanço Financeiro é um quadro com duas seções: Ingressos (Receitas Orçamentárias e Recebimentos Extra-orçamentários) e Dispêndios (Despesa Orçamentária e Pagamentos Extra-orçamentários), que se equilibram com a inclusão das Disponibilidades do Período Anterior na Seção dos Ingressos, e as disponibilidades para o período seguinte na Seção dos Dispêndios.

O resultado financeiro do exercício corresponde à diferença entre o somatório dos ingressos orçamentários com os extra-orçamentários. Se os ingressos forem maiores que os dispêndios, ocorrerá um superávit; caso contrário ocorrerá um déficit. Este resultado não deve ser entendido como superávit ou déficit financeiro do exercício, cuja apuração é obtida no Balanço Patrimonial. O resultado financeiro do exercício pode ser também apurado pela diferença entre as disponibilidades para o exercício seguinte e as disponibilidades do exercício anterior.

“Em geral, um resultado financeiro positivo é um indicador de equilíbrio financeiro. No entanto, uma variação positiva na disponibilidade do período não é sinônimo, necessariamente, de bom desempenho da gestão financeira, pois pode decorrer, por exemplo, da elevação do endividamento público. Da mesma forma, a variação negativa não significa, necessariamente, um mau desempenho, pois pode decorrer de uma redução no endividamento”. (MCASP 9ª. Ed)



# AMAZONAS

GOVERNO DO ESTADO

**“Os Ingressos (Receitas Orçamentárias e Recebimentos Extraorçamentários) e Dispêndios (Despesa Orçamentária e Pagamentos Extraorçamentários) se equilibram por meio da inclusão do Saldo em Espécie do Exercício Anterior na coluna dos Ingressos e do Saldo em Espécie para o Exercício Seguinte na coluna dos Dispêndios”.** (MCASP 9ª. Ed)

Desta forma o **Resultado do Balanço Financeiro** apurado em 2023 foi superavitário de R\$ **12.770.870,00** (doze milhões, setecentos e setenta mil, oitocentos e setenta reais).

DEMONSTRATIVO FINANCEIRO - 2023			TAB. 4
ESPECIFICAÇÃO	VALOR R\$	TOTAL R\$	Nota
<b>1. INGRESSOS</b>		<b>338.164.035,58</b>	
(+) Receita Orçamentária	246.252.711,43		1
(+) Transferências Recebidas para Exe. Orçamentária	56.377,27		2
(+) Transferências Recebidas indp. Da exe. Orçamentária	24.228.661,71		3
(+) Recebimentos Extra-Orçamentários	67.626.285,17		4
<b>2. DISPÊNDIOS</b>		<b>325.393.165,58</b>	
(-) Despesas Orçamentárias	237.448.746,38		5
(-) Transferências Financeiras Concedidas	21.350.374,55		6
(-) Pagamentos Extra-Orçamentários	66.594.044,65		7
<b>3. Resultado Financeiro em 31/12/2023 (1-2)</b>		<b>12.770.870,00</b>	
<b>DISPONIBILIDADE FINANCEIRA</b>			
<b>4. Saldo do Exercício Atual 31/12/2022</b>		<b>35.219.297,80</b>	
Caixa e Equivalente de Caixa	35.219.297,80		
<b>5. Saldo do Exercício Anterior 31/12/2023</b>		<b>47.990.167,80</b>	
Caixa e Equivalente de Caixa	47.990.167,80		
<b>6. Confirmação do Resultado Financeiro Superávit/Déficit (4-5)</b>		<b>12.770.870,00</b>	
FONTE: AFI - ANEXO 13/2023			

**NOTA 1:** Receita Orçamentária:

Receita arrecadada conforme tabela abaixo:

**DETALHAMENTO DA RECEITA ORÇAMENTÁRIA REALIZADA**

**TAB.5**

Conta Contábil	Cód.Tributo/Nome	Valor R\$
Receita Orçamentária Ordinária	Descrição	Anual
6212000000000	6982/FENASEG	1.528.508,60
6212000000000	5725/RESTITUIÇÕES FOLHA	159.021,45
6212000000000	5528/MULTAS RENAINF RECEBIMENTO	71.154,67
6212000000000	6996/TAXAS SERVIÇOS DE CNH E OUTROS	44.785.630,43
6212000000000	4449/TAXAS SERVIÇOS VIST. VEICULOS	166.703.016,50
6212000000000	6961/ANOREG	45.441,32
6212000000000	6960/ARQDIGITAL	10.022.203,35
6212000000000	4338/REND.APL.FINA. FENASEG	38.957,82
6212000000000	4341/REND.APLIC. FINANCEIRA	3.754.207,50
	<b>SOMA 1</b>	<b>227.108.141,64</b>
6212000000000	4725/MULTAS DE TRÂNSITO	19.143.796,33
6212000000000	4314/REND.APLIC.FINC. ALIENAÇÃO BENS	773,46
	<b>SOMA 2</b>	<b>19.144.569,79</b>
	<b>TOTAL GERAL</b>	<b>246.252.711,43</b>

Fonte: DETACONTA/AFI-2023

**NOTA 2:** Transferência Recebida para Execução Orçamentária

Valor recebido por Emenda Parlamentar do Dep. Estadual João Luiz Almeida da Silva no valor de R\$50.000,00 citada acima para pagamento de despesas do projeto motociclista legal; R\$6.377,27 recebido do projeto GEA PRODECAP 2021-SEFAZ-AM para pagamento de encargos financeiros sobre INSS.0

**NOTA 3:** Transferência Recebida Independente da Execução Orçamentária

Do total de R\$24.228.661,71 assim distribuído:

### **Valor de R\$14.862,397,92**

Valor referente a contabilização na conta movimentação intergestora, tanto como variação aumentativa como variação diminutiva no DETRAN dá-se pela padronização de eventos no sistema AFI para arrecadação e pagamento tanto pela administração direta quanto pela administração indireta. Ou seja, os eventos disponíveis no sistema AFI para arrecadação e pagamento comum às duas administrações são utilizada pelo DETRAN, pois, ao contrário ter-se-ia que criar dois eventos para vários tipos de pagamento, uma vez quando feito pelo órgão centralizador dos recursos e outra vez quando feita pela unidade gestora executora da despesa.

Para exemplificar, ressaltamos que os pagamentos efetuados pelo órgão central- SEFAZ Centralizadora para as despesas dos órgãos da administração direta contabilizam variação diminutiva na UG 14102 - SEFAZ pela saída do recurso do Estado e variação aumentativa no órgão pela baixa do passivo.

**Já na administração indireta, como é o caso do DETRAN**, o pagamento é efetuado pela própria entidade, onde ocorre a contabilização a débito e a crédito das contas de movimentação intergestora. Contudo, o resultado no patrimônio torna-se nulo, já que há uma variação positiva e outra negativa ao mesmo tempo.

### **Valor de R\$6.343.942,78**

Valor referente a contabilização da movimentação bancária entre contas da mesma UG – DETRAN-AM, transferindo do Banco Santander S.A para o Banco Bradesco S.Aag. 3739, conta 16.062-8.

### **Valor de R\$3.022.321,01**

Valor referente projeto GEA – PRODECAP 2021 – SEFAZ, para construção de obras da Escola Pública de Trânsito, Shopping Via Norte, através da empresa PH Construções, contrato nº 00077/2022-DETRAN.



Valor relativo as transações financeiras por notas de lançamentos emitidas.

**NOTA 5:** Composição do valor de R\$237.448.746,38 Despesas Orçamentárias, conforme tabela abaixo:

<b>DETALHAMENTO DAS DESPESAS ORÇAMENTÁRIAS</b>		
		<b>TAB.6</b>
<b>Conta Contábil</b>	<b>Descrição</b>	<b>Valor R\$</b>
6221300000000	<b>Despesas Orçamentárias</b>	<b>237.448.746,38</b>
6221303000000	Crédito Empenhado Liquidado a Pagar	520.815,92
6221304000000	Crédito Empenhado Liquidado pago	227.503.795,83
6221305000000	Empenhos A liquidar Inscritos em Restos a Pagar Não Processados	8.437.270,51
6223070000000	Empenhos liquidados Inscritos em Restos a Pagar Processados	986.864,12
Fonte: Balancete 12/2023-AFI		

**NOTA 6:** Composição das Transferências Financeiras Concedidas, vide tabela abaixo.

DETALHAMENTO DAS TRANSFERÊNCIAS FINANCEIRAS CONCEDIDAS		
		TAB.7
Conta Contábil	Descrição	Valor R\$
	<b>Transferências Financeiras Concedidas</b>	<b>21.350.374,55</b>
3511201010000	Cota Financeira Limite de Saque Concedida	50.127,99
3511202050000	Demais Repasses Concedidos	14.868.775,19
3512201200000	Cota Financeira Limite de Saque Concedida-RAP	25.250,52
3512202200000	<i>Devolução de cota financeira para limite de saque recebido</i>	62.278,07
3512203010000	Transferência entre contas da mesma UG	6.343.942,78
Fonte: Balancete 12.2023-AFI		

**NOTA 7:** Pagamentos Extra-orçamentários

Valor relativo as transações financeiras originadas por ordens bancárias emitidas.

**4.4. Balanço Patrimonial**

Conforme o Manual de Contabilidade Aplicada ao Setor Público – 9ª Edição, o Balanço Patrimonial é a demonstração contábil que evidencia, qualitativa e quantitativamente, a situação patrimonial da entidade pública, por meio de contas representativas do patrimônio público, além das contas de compensação, conforme as seguintes definições:

**a) Ativo** - são recursos controlados pela entidade como resultado de eventos passados e dos quais se espera que resultem para a entidade benefícios econômicos futuros ou potencial de serviços.

**b) Passivo** - são obrigações presentes da entidade, derivadas de eventos passados, cujos pagamentos se esperam que resultem para a entidade, saídas de recursos capazes de gerar benefícios econômicos ou potencial de serviços.

**c) Patrimônio Líquido** - é o valor residual dos ativos da entidade depois de deduzidos todos seus passivos.



**d) Contas de Compensação** - compreende os atos que possam vir ou não a afetar o patrimônio.

No Patrimônio Líquido, deve ser evidenciado o resultado do período segregado dos resultados acumulados de períodos anteriores, além de outros itens.

**Os ativos** devem ser classificados como circulantes quando estiverem disponíveis para realização imediata e tiverem a expectativa de realização até doze meses após a data das demonstrações contábeis. Os demais ativos devem ser classificados como não circulantes.

**Os passivos** devem ser classificados como circulantes quando corresponderem a valores exigíveis até doze meses após a data das demonstrações contábeis. Os demais passivos devem ser classificados como não circulantes.

Demonstrativo do Balanço Patrimonial - 2023		TAB.8
Descrição	Valor R\$	Item
TÍTULO		
<b>(+) ATIVO CIRCULANTE</b>	<b>57.540.819,36</b>	<b>1</b>
<b>(+) ATIVO NÃO CIRCULANTE</b>	<b>34.287.279,83</b>	<b>2</b>
(-) PASSIVO CIRCULANTE	7.673.465,02	3
(-) PASSIVO NÃO CIRCULANTE	2.910,01	4
= PATRIMÔNIO LÍQUIDO (5) = (1+2-3-4)	84.151.724,16	5
(-) RESULTADO DO EXERCÍCIO ANTERIOR	72.439.572,21	6
(-) AJUSTES DE EXERCÍCIOS ANTERIORES	-	7
<b>(=) RESULTADO DO EXERCÍCIO EM 31/12/2023</b>	<b>11.712.151,95</b>	<b>8</b>
Fonte Anexo 14 - AFI/2023		

O Ativo Circulante compreende os ativos que atendam a qualquer um dos seguintes critérios: seja caixa ou equivalente de caixa; sejam realizáveis ou mantidos para venda ou consumo dentro do ciclo operacional da entidade; sejam mantidos primariamente para negociação; sejam realizáveis até doze meses após a data das demonstrações contábeis.

**Ativo Circulante** totalizou **R\$ 57.540.819,36** (cinquenta e sete milhões, quinhentos e quarenta mil, oitocentos e dezenove reais e trinta e seis centavos) composto da seguinte forma;

1. Caixa e Equivalente de Caixa :R\$47.990.167,80;

2. Estoque: R\$9.550.651,56;

3. **Total: R\$57.540.819,36.**

O Ativo não Circulante compreende os ativos realizáveis após os doze meses seguintes à data de publicação das demonstrações contábeis, sendo composto por Ativo Realizável a Longo Prazo, Investimentos, Imobilizado e Intangível. Ativo não Circulante foi apurado em **R\$ 34.287.279,83** (trinta e quatro milhões, duzentos e oitenta e sete mil, duzentos e setenta e nove reais e oitenta e três centavos), composto da seguinte forma:

1. Participações permanentes: R\$3.198,44;
2. Bens Móveis: R\$19.7163.451,13;
3. Bens Imóveis: R\$17.484.446,71
4. ( - ) Depreciação acumulada (R\$3.419.844,88);
5. Bens Imóveis: R\$17.990.475,14;
6. **Total R\$34.287.279,83**
7. Totalizando o Ativo em **R\$91.828.099,19** (noventa e um milhões, oitocentos e vinte e oito mil, noventa e nove reais e dezenove centavos).

**Os Estoques de material de uso e consumo** no valor de R\$9.550.651,56 (nove milhões, quinhentos e cinquenta mil, seiscentos e cinquenta e um reais e cinquenta e seis centavos) refere-se a todo material existente no almoxarifado de produtos de uso e consumo interno, tais como material de expediente, material de limpeza, material gráfico, material de informática, entre outros.

**Os Investimentos** apresentados no Balanço Patrimonial no valor de R\$3.198,44 (três mil, cento e noventa e oito reais e quarenta e quatro centavos) refere-se a Ações adquiridas na época da empresa de telefonia fixa – Telamazon – cujo valor o DETRAN estará providenciando o reembolso financeiro do respectivo valor e baixa patrimonial.

Conforme instruções do Banco do Brasil por sermos uma instituição pública é necessário que a venda das ações seja efetivada por uma Corretora. O que ainda não conseguimos pelo valor atual das referidas ações, bem inferiores ao valor registrado contabilmente.



CÓDIGO INVESTIDOR: 2106756

Ações: 76.535.764/0001-43 OI S.A. - EM RECUPERACAO JUDICIAL

OIBR3 - 95 ações

OIBR4 - 9 ações

TOTAL - 104

O **Imobilizado** tem valor mensurado com base no valor de aquisição, em 2023 foi incorporado bens no valor total de R\$829.659,04 (oitocentos e vinte e nove mil, seiscentos e cinquenta e nove reais e quatro centavos). Vide abaixo tabelas com demonstrativos da variação citada e detalhamento das contas alteradas.

Bens móveis vide abaixo tabela do detalhamento das variações.TAB.9

#### DETALHAMENTO DA VARIAÇÃO DO IMOBILIZADO

Objetivo: Detalhamento da variação do Imobilizado ocorrida no exercício de 2023, segregando movimentações referentes à aquisições e reclassificações contábeis.

Procedimentos:

1. Obtivemos o balancete contábil do exercício financeiro de 2023 e os razão contábeis de cada conta movimentada (vide **2.MOV.ANALÍTICA**), através do sistema AFI;
2. Com base no evento contábil, classificamos as movimentações em "A" de Aquisições e "R" de Reclassificações, vide **2.MOV.ANALÍTICA**;
3. Sintetizamos as informações no quadro a seguir:

Conta Contábil	Descrição	Saldo Anterior	[1] Débitos	[2] Créditos	Saldo Atual	[3]-[2]= [3] MOVIMENTAÇÃO	[4] AQUISIÇÕES	[5] RECLASSIFICAÇÕES	[3]-[4]-[5] CHECK = 0
<b>1.231.100.000.000</b>	<b>Bens Móveis Consolidação</b>	<b>R\$ 18.883.792,09</b>	<b>R\$ 2.263.020,85</b>	<b>R\$ 1.433.361,81</b>	<b>R\$ 19.713.451,13</b>				
<b>1.231.101.000.000</b>	<b>Maquinas, Aparelhos, Equipamentos E Ferramentas</b>	<b>R\$ 2.001.842,44</b>	<b>R\$ 1.019.886,46</b>	<b>R\$ 237.076,50</b>	<b>R\$ 2.784.652,40</b>				
1.231.101.010.000	Aparelhos De Medicao E Orientacao	R\$ 402.079,00	R\$ 29.370,00	R\$ 137.820,00	R\$ 293.629,00	R\$ 108.450,00	R\$ 17.400,00	-R\$ 125.850,00	R\$ -
1.231.101.020.000	Aparelhos E Equipamentos De Comunicacao	R\$ 156.898,34	R\$ 9.371,40	R\$ 4.170,00	R\$ 162.099,74	R\$ 5.201,40	R\$ -	R\$ 5.201,40	R\$ -
1.231.101.030.000	Aparelhos, Equipamentos E Utensilios Medicos, Odontologicos	R\$ 9.662,38	R\$ 3.475,00	R\$ -	R\$ 13.137,38	R\$ 3.475,00	R\$ -	R\$ 3.475,00	R\$ -
1.231.101.050.000	Equipamento De Protecao, Seguranca E Socorro	R\$ 221.467,00	R\$ 144.150,00	R\$ 13.960,00	R\$ 351.657,00	R\$ 130.190,00	R\$ -	R\$ 130.190,00	R\$ -
1.231.101.060.000	Maquinas E Equipamentos Industriais	R\$ 9.106,00	R\$ 12.770,00	R\$ -	R\$ 21.876,00	R\$ 12.770,00	R\$ -	R\$ 12.770,00	R\$ -
1.231.101.070.000	Maquinas E Equipamentos Energeticos	R\$ 194.553,28	R\$ 90.753,94	R\$ 9.520,00	R\$ 275.787,22	R\$ 81.233,94	R\$ -	R\$ 81.233,94	R\$ -
1.231.101.080.000	Maquinas E Equipamentos Graficos	R\$ 272.086,00	R\$ -	R\$ 4.686,00	R\$ 267.400,00	R\$ 4.686,00	R\$ -	R\$ 4.686,00	R\$ -
1.231.101.090.000	Maquinas, Ferramentas E Utensilios De Oficina	R\$ 56.888,78	R\$ 14.899,00	R\$ -	R\$ 71.787,78	R\$ 14.899,00	R\$ -	R\$ 14.899,00	R\$ -
1.231.101.230.000	Maquinas, Utensilios E Equipamentos Diversos	R\$ 665.093,66	R\$ 715.097,12	R\$ 66.920,50	R\$ 1.313.270,28	R\$ 648.176,62	R\$ -	R\$ 648.176,62	R\$ -
<b>1.231.102.000.000</b>	<b>Bens De Informatica</b>	<b>R\$ 2.785.361,72</b>	<b>R\$ 201.260,00</b>	<b>R\$ 49.113,94</b>	<b>R\$ 2.937.507,78</b>				
1.231.102.010.000	Equipamentos De Processamento De Dados	R\$ 2.785.361,72	R\$ 201.260,00	R\$ 49.113,94	R\$ 2.937.507,78	R\$ 152.146,06	R\$ 156.240,00	-R\$ 4.093,94	-R\$ 0,00
<b>1.231.103.000.000</b>	<b>Móveis E Utensilios</b>	<b>R\$ 4.508.956,50</b>	<b>R\$ 561.291,52</b>	<b>R\$ 706.677,12</b>	<b>R\$ 4.363.570,90</b>				
1.231.103.010.000	Aparelhos E Utensilios Domesticos	R\$ 800.347,20	R\$ 49.351,86	R\$ 692.637,12	R\$ 157.061,94	-R\$ 643.285,26	R\$ 31.142,36	-R\$ 674.427,62	R\$ -
1.231.103.020.000	Maquinas E Utensilios De Escritorio	R\$ 15.706,00	R\$ 21.422,00	R\$ -	R\$ 37.128,00	R\$ 21.422,00	R\$ -	R\$ 21.422,00	R\$ -
1.231.103.030.000	Mobiliario Em Geral	R\$ 3.692.903,30	R\$ 490.517,66	R\$ 14.040,00	R\$ 4.169.380,96	R\$ 476.477,66	R\$ 460.750,00	R\$ 15.727,66	-R\$ 0,00
<b>1.231.104.000.000</b>	<b>Materiais Culturais, Educacionais E De Comunicacao</b>	<b>R\$ 303.838,00</b>	<b>R\$ 152.176,68</b>	<b>R\$ 8.750,00</b>	<b>R\$ 447.264,68</b>				
1.231.104.050.000	Equipamentos Para Audio, Video E Foto	R\$ 294.823,90	R\$ 152.176,68	R\$ 8.750,00	R\$ 438.250,58	R\$ 143.426,68	R\$ 146.876,68	-R\$ 3.450,00	R\$ -
<b>1.231.105.000.000</b>	<b>Veiculos</b>	<b>R\$ 499.892,00</b>	<b>R\$ 319.484,00</b>	<b>R\$ -</b>	<b>R\$ 819.376,00</b>				
1.231.105.010.000	Veiculos Em Geral Não Motorizados	R\$ 2.397,00	R\$ 17.250,00	R\$ -	R\$ 19.647,00	R\$ 17.250,00	R\$ 17.250,00	R\$ -	R\$ -
1.231.105.030.000	Veiculos De Tracao Mecanica	R\$ 497.495,00	R\$ 302.234,00	R\$ -	R\$ 799.729,00	R\$ 302.234,00	R\$ -	R\$ 302.234,00	R\$ -
<b>1.231.199.000.000</b>	<b>Demais Bens Móveis</b>	<b>R\$ 8.783.901,43</b>	<b>R\$ 8.922,19</b>	<b>R\$ 431.744,25</b>	<b>R\$ 8.361.079,37</b>				
1.231.199.400.000	Peças Não Incorporáveis A Imóveis	R\$ 83.513,83	R\$ 8.922,19	R\$ 3.363,70	R\$ 89.072,32	R\$ 5.558,49	R\$ -	R\$ 5.558,49	R\$ -
1.231.199.990.000	Outros Bens Móveis	R\$ 7.297.521,47	R\$ -	R\$ 428.380,55	R\$ 6.869.140,92	-R\$ 428.380,55	R\$ -	-R\$ 428.380,55	R\$ -
<b>TOTAL DA VARIAÇÃO NO ANO (R\$)</b>						<b>R\$ 829.659,04</b>	<b>R\$ 829.659,04</b>	<b>R\$ -</b>	<b>R\$ -</b>

Fonte: Balancete Analítico 12/2023 - AFI

Variação:	
Saldo BENS MÓVEIS - 2023	19.713.451,13
Saldo BENS MÓVEIS - 2022	18.883.792,09
<b>Total movimentações</b>	<b>829.659,04</b>

Bens imóveis acrescido do valor R\$506.028,43 relativo a obra do posto de atendimento do DETRAN-AM no shopping via norte, conforme contrato nº 0077/2022, em andamento.

**Depreciação calculada pelo Sistema AJURI utilizando as taxas de acordo com os bens registrados.** Lembrando que o DETRAN-AM ainda está em fase de atualização do seu Patrimônio, efetuando Inventário com esta finalidade e atualizar os valores de depreciações e bens registrados. A depreciação lançada em 2023 foi apresentada pelo setor de Patrimônio com valor referente aos bens já inventariados, ficando os demais a serem ajustados no decorrer do exercício seguinte conforme relatórios a serem apresentados pelo fechamento do inventário patrimonial.

Varição da Depreciação 2023	TAB.10
Depreciação Acumulada	Valor R\$
2023	3.419.844,88
2022	3.173.601,34
<b>Varição</b>	<b>246.243,54</b>
Fonte: Balancete 12- AFI/2023-AJURI	

**Quanto ao Passivo**, o Circulante compreende as obrigações conhecidas e estimadas que atendam a qualquer um dos seguintes critérios: tenham prazos estabelecidos ou esperados dentro do ciclo operacional da entidade; sejam mantidos primariamente para negociação; tenham prazos estabelecidos ou esperados até doze meses após a data das demonstrações contábeis. O Passivo Circulante totalizou o montante de **R\$7.673.465,02** (sete milhões, seiscentos e setenta e três mil, quatrocentos e sessenta e cinco reais e dois centavos), conforme detalhamento abaixo:

Composição do Passivo Circulante	TAB. 11
Conta Contábil - Descrição	Valor R\$
2114301010000 - Contribuições ao RGPS Sobre Salários e Remunerações	680.582,47
2131101010000 - Fornecedores E Credores Do Exercício	306.281,65
2188101010200 - Inss	509.976,34
2188101010401 - Imposto Sobre A Renda Retido Na Fonte - Irrf - Folha Pgto.	297,30
2188101010413 - Irrf Serviço De Terceiros - Pf/Pj	4.497,11
2188101010800 - Iss	6.045,17
2188104994300 - DETRAN - Recursos de Terceiros	6.165.784,98
<b>Total</b>	<b>7.673.465,02</b>
Fonte: Balanço Patrimonial-AFI/2023	



# AMAZONAS

GOVERNO DO ESTADO

## Segue abaixo detalhamento das CONTAS:



GOVERNO DO ESTADO DO AMAZONAS

RELATÓRIO DO DETALHAMENTO DA CONTA CONTÁBIL

ADMINISTRAÇÃO FINANCEIRA INTEGRADA  
EXERCÍCIO 2023

UG : 022201-DEPARTAMENTO ESTADUAL DE TRÂNSITO  
GESTÃO : 00002 - AUTARQUIA  
MÊS REF : Dezembro  
CONTA CONTÁBIL : 211430101000 - Contribuições ao RGPS Sobre Salários e Remunerações

CONTA CORRENTE	SALDO ANTERIOR	MOV. DÉBITO	MOV. CRÉDITO	SALDO ATUAL
F 299790360010312023NE0002157 - INSTITUTO NACIONAL DE SEGURIDADE SOCIAL / INSS	694,57	0,00	0,00	694,57
F 299790360010312023NE0002182 - INSTITUTO NACIONAL DE SEGURIDADE SOCIAL / INSS	215.144,09	0,00	0,00	215.144,09
F 299790360010312023NE0002185 - INSTITUTO NACIONAL DE SEGURIDADE SOCIAL / INSS	10.757,19	0,00	0,00	10.757,19
F 299790360010312023NE0002247 - INSTITUTO NACIONAL DE SEGURIDADE SOCIAL / INSS	0,00	0,00	17,89	17,89
F 299790360010312023NE0002389 - INSTITUTO NACIONAL DE SEGURIDADE SOCIAL / INSS	0,00	0,00	225.869,49	225.869,49
F 299790360010312023NE0002392 - INSTITUTO NACIONAL DE SEGURIDADE SOCIAL / INSS	0,00	0,00	1.043,78	1.043,78
F 299790360010312023NE0002394 - INSTITUTO NACIONAL DE SEGURIDADE SOCIAL / INSS	0,00	0,00	52,18	52,18
F 299790360010312023NE0002408 - INSTITUTO NACIONAL DE SEGURIDADE SOCIAL / INSS	0,00	0,00	216.193,61	216.193,61
F 299790360010312023NE0002411 - INSTITUTO NACIONAL DE SEGURIDADE SOCIAL / INSS	0,00	0,00	10.809,67	10.809,67
<b>Total :</b>				<b>680.582,47</b>



GOVERNO DO ESTADO DO AMAZONAS

RELATÓRIO DO DETALHAMENTO DA CONTA CONTÁBIL

ADMINISTRAÇÃO FINANCEIRA INTEGRADA  
EXERCÍCIO 2023

UG : 022201-DEPARTAMENTO ESTADUAL DE TRÂNSITO  
GESTÃO : 00002-AUTARQUIA  
MÊS REF : Dezembro  
CONTA CONTÁBIL : 2131101010000 - Fornecedores E Credores Do Exercício

CONTA CORRENTE	SALDO ANTERIOR	MOV. DÉBITO	MOV. CRÉDITO	SALDO ATUAL
F 08091948000142023NE0002138 - P H CONSTRUCOES EIRELI	0,00	0,00	275.287,01	275.287,01
F 336831110001072023NE0001838 - SERV FEDERAL DE PROCESSAMENTO DA DADOS SERPRO	0,00	5.464,29	7.907,69	2.443,40
F 38421035000172023NE-0001132 - BMS EMPREENDIMENTOS E PARTICIPACOES EIRELI	1.610,00	0,00	0,00	1.610,00
F 457319860001122023NE-0002311 - PAULA FASSINE E LIA MARHA DE ABEHALE	0,00	0,00	17.000,00	17.000,00
F 63895838268 2023NE0001632 - MARIO RICARDO BENTO DE CARVALHO	5.941,24	0,00	0,00	5.941,24
<b>Total :</b>				<b>306.281,65</b>





# AMAZONAS

GOVERNO DO ESTADO



## GOVERNO DO ESTADO DO AMAZONAS

### RELATÓRIO DO DETALHAMENTO DA CONTA CONTÁBIL

## ADMINISTRAÇÃO FINANCEIRA INTEGRADA EXERCÍCIO 2023

UG : 022201-DEPARTAMENTO ESTADUAL DE TRÂNSITO  
GESTÃO : 00002-AUTARQUIA  
MÊS REF : Dezembro  
CONTA CONTÁBIL : 2188101010200 - Inss

CONTA CORRENTE	SALDO ANTERIOR	MOV. DÉBITO	MOV. CRÉDITO	SALDO ATUAL
F PF0000001 2023NE0002170 - FOLHA DE PAGAMENTO	104.639,57	0,00	0,00	104.639,57
F PF0000001 2023NE0002387 - FOLHA DE PAGAMENTO	0,00	0,00	103.133,79	103.133,79
F PF0000001 2023NE0002396 - FOLHA DE PAGAMENTO	0,00	0,00	104.149,41	104.149,41
F 017562390001592023NE0000027 - CR OBRAS DA CONSTRUÇÃO LTDA	13.743,03	27.486,06	41.229,09	27.486,06
F 046699250001802023NE0002032 - SERVIÇOS ESPECIAIS DE TRANSPORTES DO AMAZONAS LTDA	0,00	45.634,56	74.763,00	29.128,44
F 0476885940001362023NE0001731 - CONTATO SERVICOS DE CONSERVACAO E MANUTENCAO EIRELI	73.737,73	146.692,80	145.910,14	72.955,07
F 086919440001642023NE0002138 - P H CONSTRUÇÕES EIRELI	0,00	0,00	13.299,38	13.299,38
F 13689365249 2023NE0000602 - LUCILENE MARTINS DE SOUZA	233,12	0,00	0,00	233,12
F 191072990001062023NE0002111 - PROBANK SEGURANÇA DE BENS E VALORES EIRELI	0,00	0,00	1.343,44	1.343,44
F 222995970001502023NE0002168 - R V S SERVIÇOS DA CONSTRUÇÃO CIVIL LTDA	0,00	0,00	24.111,42	24.111,42
F 222995970001502023NE0002324 - R V S SERVIÇOS DA CONSTRUÇÃO CIVIL LTDA	0,00	0,00	10.949,46	10.949,46
F 230082950001482023NE0001101 - PALACIO DE MATERIAL DE SEGURANCA LTDA	0,00	0,00	8.820,24	8.820,24
F 230082950001482023NE0001987 - PALACIO DE MATERIAL DE SEGURANCA LTDA	6.986,06	6.986,06	8.901,12	8.901,12
F 63895838268 2023NE0001632 - MARIO RICARDO BENTO DE CARVALHO	825,82	0,00	0,00	825,82
<b>Total :</b>				<b>509.976,34</b>



## GOVERNO DO ESTADO DO AMAZONAS

### RELATÓRIO DO DETALHAMENTO DA CONTA CONTÁBIL

## ADMINISTRAÇÃO FINANCEIRA INTEGRADA EXERCÍCIO 2023

UG : 022201-DEPARTAMENTO ESTADUAL DE TRÂNSITO  
GESTÃO : 00002-AUTARQUIA  
MÊS REF : Dezembro  
CONTA CONTÁBIL : 2188101010401 - Imposto Sobre A Renda Retido Na Fonte - Irrf - Folha Pqto.

CONTA CORRENTE	SALDO ANTERIOR	MOV. DÉBITO	MOV. CRÉDITO	SALDO ATUAL
F 1.501.201.0.0000.0000 - Outros Recursos não Vinculados - Diretamente Arrecadados	107.781,45	508.114,89	400.630,74	297,30
<b>Total :</b>				<b>297,30</b>



## GOVERNO DO ESTADO DO AMAZONAS

### RELATÓRIO DO DETALHAMENTO DA CONTA CONTÁBIL

## ADMINISTRAÇÃO FINANCEIRA INTEGRADA EXERCÍCIO 2023

UG : 022201-DEPARTAMENTO ESTADUAL DE TRÂNSITO  
GESTÃO : 00002-AUTARQUIA  
MÊS REF : Dezembro  
CONTA CONTÁBIL : 2188101010413 - Irrf Serviço De Terceiros - PIPJ

CONTA CORRENTE	SALDO ANTERIOR	MOV. DÉBITO	MOV. CRÉDITO	SALDO ATUAL
F 086919440001642023NE0002138 - P H CONSTRUÇÕES EIRELI	0,00	0,00	3.627,10	3.627,10
F 251250640001402023NE0000078 - FIOS TECNOLOGIA DA INFORMAÇÃO EIRELI	870,01	0,00	0,00	870,01
<b>Total :</b>				<b>4.497,11</b>



## GOVERNO DO ESTADO DO AMAZONAS

### RELATÓRIO DO DETALHAMENTO DA CONTA CONTÁBIL

## ADMINISTRAÇÃO FINANCEIRA INTEGRADA EXERCÍCIO 2023

UG : 022201-DEPARTAMENTO ESTADUAL DE TRÂNSITO  
GESTÃO : 00002-AUTARQUIA  
MÊS REF : Dezembro  
CONTA CONTÁBIL : 2188101010800 - Inss

CONTA CORRENTE	SALDO ANTERIOR	MOV. DÉBITO	MOV. CRÉDITO	SALDO ATUAL
F 086919440001642023NE0002138 - P H CONSTRUÇÕES EIRELI	0,00	0,00	6.045,17	6.045,17
<b>Total :</b>				<b>6.045,17</b>

2188104994300 - DETRAN - Recursos de Terceiros

6.165.784,98

www.amazonas.am.gov.br  
twitter.comGovernodoAM  
youtube.com/governodoamazonas  
facebook.com/governodoamazonas

detran@detrان.am.gov.br  
Fone:(92) 3643-0000  
Avenida Mário Ypiranga Monteiro,  
2884, Parque 10 de novembro  
Manaus - AM  
CEP: 69050-030



Composto por R\$5.105.549,26 referente repasses de multas de trânsito transferidas entre contas para posterior registro como receitas. R\$1.060.235,72 referente a restituições de taxas pagas em duplicidade ou indevidamente a serem pagas a usuários.

O **Passivo Não-Circulante** compreende as obrigações conhecidas e estimadas com vencimento após doze meses da data das demonstrações contábeis, totalizou **R\$2.910,01** (dois mil, novecentos e dez reais e um centavos), referente **Transferências de Instituições privadas** valor oriundo de aplicação financeira da conta corrente nº 56.105-3 do Convênio SNG FR 280 de 04/2018, cujo lançamento deverá ser devidamente retificado no exercício seguinte.

O **Patrimônio Líquido** compreende o valor residual dos ativos depois de deduzidos todos os passivos. O Patrimônio Líquido foi de **R\$84.151.724,16** (oitenta e quatro milhões, cento e cinquenta e um mil, setecentos e vinte e quatro reais e dezesseis centavos).

#### 4.5. VARIAÇÕES PATRIMONIAIS

As alterações verificadas no patrimônio consistem nas **variações quantitativas e qualitativas**. As variações quantitativas são decorrentes de transações no setor público que aumentam ou diminuem o patrimônio líquido. Já as variações qualitativas são decorrentes de transações no setor público que alteram a composição dos elementos patrimoniais sem afetar o patrimônio líquido.

O resultado patrimonial do período é apurado pelo confronto entre as variações patrimoniais quantitativas aumentativas e diminutivas.

As que **Aumentaram** o patrimônio totalizaram **R\$ 271.984.141,26** (duzentos e setenta e um milhões, novecentos e oitenta e quatro mil, cento e quarenta e um reais e vinte e seis centavos); as que **Diminuíram** o Patrimônio totalizaram **R\$244.211.431,92** (duzentos e quarenta e quatro milhões, duzentos e onze mil, quatrocentos e trinta e um reais e noventa e dois centavos). O **Resultado Patrimonial** do Período foi apurado positivamente em **R\$27.772.709,34** (vinte e sete milhões, setecentos e setenta e dois mil, setecentos e nove reais e trinta e quatro centavos), assim demonstrado na **Tabela abaixo**.



# AMAZONAS

GOVERNO DO ESTADO

## VARIAÇÕES PATRIMONIAIS QUANTITATIVAS

TAB.12

Títulos	2023	Nota	2022
<b>VARIAÇÕES PATRIMONIAIS AUMENTATIVAS</b>	<b>271.984.141,26</b>		<b>229.149.641,39</b>
<b>Exploração e Venda de Bens, Serviços e Direitos</b>	<b>221.556.291,60</b>	<b>1</b>	<b>171.639.246,83</b>
Exploração de Bens e Direitos e Prestação de Serviços	221.556.291,60		171.639.246,83
<b>Variações Patrimoniais Aumentativas Financeiras</b>	<b>3.793.938,78</b>	<b>2</b>	<b>5.241.019,23</b>
Remuneração de Depósitos Bancários e Aplicações Financeiras	3.793.938,78		5.241.019,23
<b>Transferências e Delegações Recebidas</b>	<b>24.425.638,98</b>	<b>3</b>	<b>16.221.339,24</b>
Transferências Intragovernamentais	24.425.638,98		16.221.339,24
<b>Valorização e Ganhos com Ativos e Desincorporação de Passivos</b>	<b>1.305.790,85</b>	<b>4</b>	<b>18.027.648,61</b>
Ganhos com Incorporação de Ativos	1.228.592,10		18.027.548,61
Desincorporação de Passivos	77.198,75		
<b>Outras Variações Patrimoniais Aumentativas</b>	<b>20.902.481,05</b>	<b>5</b>	<b>18.020.487,48</b>
Diversas Variações Patrimoniais Aumentativas	20.902.481,05		18.020.487,48
<b>VARIAÇÕES PATRIMONIAIS DIMINUTIVAS</b>	<b>244.211.431,92</b>		<b>198.256.359,83</b>
<b>Títulos</b>			
<b>Pessoal e Encargos</b>	<b>31.779.618,16</b>	<b>6</b>	<b>26.967.828,39</b>
Remuneração a Pessoal	19.127.335,42		17.118.736,00
Encargos Patronais	5.856.418,91		4.139.355,59
Benefícios a Pessoal	5.979.898,00		5.709.736,80
Outras Variações Patrimoniais Diminutivas - Pessoal e Encargos	815.965,83		0
<b>Uso de Bens, Serviços e Consumo de Capital Fixo</b>	<b>183.302.050,78</b>	<b>7</b>	<b>143.189.934,56</b>
Uso de Material de Consumo	1.451.866,70		13.130.950,95
Serviços	181.603.940,54		129.831.539,56
Depreciação, Amortização e Exaustão	246.243,54		227.444,05
<b>Variações Patrimoniais Diminutivas Financeiras</b>	<b>15.575,91</b>	<b>8</b>	<b>0</b>
Juros e Encargos de Mora	7.373,95		0
Variações Monetárias e Cambiais	8.201,96		
<b>Transferências e Delegações Concedidas</b>	<b>21.350.374,55</b>	<b>9</b>	<b>14.347.191,55</b>
Transferências Intragovernamentais	21.350.374,55		14.347.191,55
<b>Desvalorização e Perda de Ativos e Incorporação de Passivos</b>	<b>3.660.907,54</b>	<b>10</b>	<b>9.245.095,62</b>
Desincorporação de Ativos	3.660.907,54		9.245.095,62
<b>Tributárias</b>	<b>1.947.353,98</b>	<b>11</b>	<b>1.930.309,21</b>
Impostos, Taxas e Contribuições de Melhoria	232.387,09		1.930.309,21
Contribuições	1.714.966,89		
<b>Outras Variações Patrimoniais Diminutivas</b>	<b>2.155.551,00</b>	<b>12</b>	<b>2.576.000,50</b>
Diversas Variações Patrimoniais Diminutivas	2.155.551,00		2.576.000,50
<b>RESULTADO PATRIMONIAL DO PERÍODO</b>	<b>27.772.709,34</b>		<b>30.893.281,56</b>

Fonte: Anexo 15/AFI 2023



**Nota 1:**

**Valor composto por:**

Outras Serviços Administrativos	R\$176.770.661,17
Outros serviços	R\$44.785.630,43
<b>TOTAL</b>	<b>R\$221.556.291,60</b>

**Nota 2:**

Resultado de aplicações financeiras das contas bancárias.

**Nota 3:**

Valor referente a contabilização na conta movimentação intergestora, tanto como variação aumentativa como variação diminutiva no DETRAN dá-se pela padronização de eventos no sistema AFI para arrecadação e pagamento tanto pela administração direta quanto pela administração indireta. Ou seja, os eventos disponíveis no sistema AFI para arrecadação e pagamento comum às duas administrações são utilizada pelo DETRAN, pois, ao contrário ter-se-ia que criar dois eventos para vários tipos de pagamento, uma vez quando feito pelo órgão centralizador dos recursos e outra vez quando feita pela unidade gestora executora da despesa.

Para exemplificar, ressaltamos que os pagamentos efetuados pelo órgão central- SEFAZ Centralizadora para as despesas dos órgãos da administração direta contabilizam variação diminutiva na UG 14102 - SEFAZ pela saída do recurso do Estado e variação aumentativa no órgão pela baixa do passivo.

**Já na administração indireta, como é o caso do DETRAN**, o pagamento é efetuado pela própria entidade, onde ocorre a contabilização a débito e a crédito das contas de movimentação intergestora. Contudo, o resultado no patrimônio torna-se nulo, já que há uma variação positiva e outra negativa ao mesmo tempo.

#### NOTA 4

Valor do Almojarifado de materiais de consumo em 31/12/2023, no valor de R\$1.228.592,10 e R\$77.198,75 cancelamento de restos a pagar e depósitos sob consignações referente a ajustes contábeis.

#### NOTA 5

Valor composto por **arrecadação de Multas previstas na legislação específica** R\$19.214.951,00; **Outras restituições** R\$159.021,45 conforme retenções em folhas de pagamento (faltas injustificadas, participação do servidor no custeio do vale transporte); e, **Demais receitas** R\$1.528.508,60, conforme termos de parceria com o sistema DPVAT (Danos Pessoais por Veículos Automotores Terrestres) e SNG (sistema nacional de gravames).

Multas Prevista em legislação específica	19.214,951,00
Outras Restituições	159.021,45
Outras Receitas Primárias	1.528.508,60
<b>Total</b>	<b>20.902.481,05</b>

#### NOTA 6

Valor referente despesas com pessoal e encargos sociais conforme tabela abaixo:

GASTOS COM PESSOAL		TAB.13
<b>Pessoal e Encargos</b>	<b>31.779.618,16</b>	100,00%
Remuneração a Pessoal	19.127.335,42	60,00%
Encargos Patronais	5.856.418,91	18,00%
Benefícios a Pessoal	5.979.898,00	19,00%
Indenizações trabalhistas	815.965,83	3,00%

Fonte: Balancete 12.2023-AFI

GRÁFICO 3

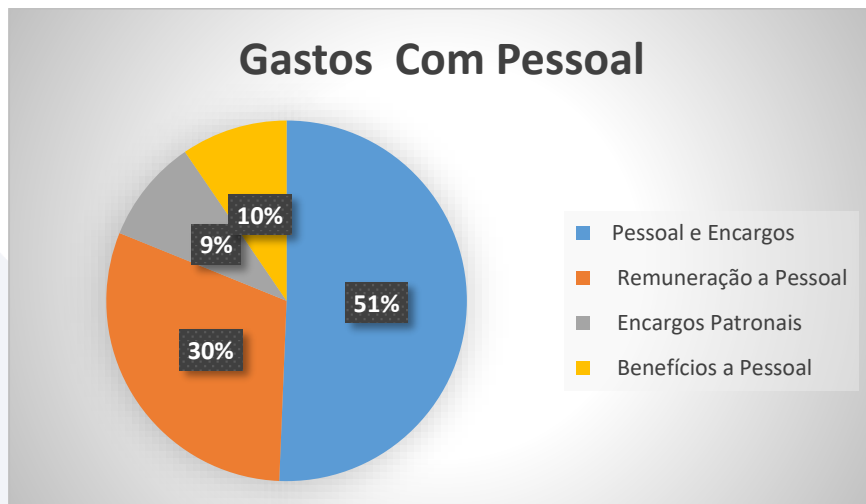

#### NOTA 7

Valor referente uso de material de consumo, serviços tomados para operacionalização da autarquia e depreciação sobre bens móveis, já demonstrados, conforme tabela abaixo:

**GASTOS COM USO DE BENS, SERVIÇOS E CONSUMO -  
TAB.14**

Descrição	2023	Part. %
Uso de material de consumo	R\$ 1.451.866,70	0,79
Serviços	R\$ 181.603.940,54	99,07
Depreciação	R\$ 246.243,54	0,13
<b>Total</b>	<b>R\$ 183.302.050,78</b>	<b>100,0</b>

Fonte: Balancete 12.2023-AFI

#### NOTA 8

R\$7.373,95 valor referente a pagamento de juros e multa sobre INSS retido de pessoa jurídica em atraso.

R\$8.201,96 valor referente pagamento de IPTU do prédio da sede DETRAN-AM.

## NOTA 9

Vide nota 3 acima.

## NOTA 10

Valor referente a baixa de material do almoxarifado utilizado no ano 2023 com registro de valor das aquisições no ativo.

## NOTA 11

Valor referente a contribuição para o PASEP apurado sobre as receitas do ano de 2022 equivalente a 99% do montante pago sobre alíquota de 1% sobre valor base de cálculo, e, contribuição previdenciária sobre serviços tomados de terceiros (1%). Conforme demonstrado na tabela abaixo:

### GASTOS TRIBUTÁRIOS

### TAB.15

Descrição		2023	Part. %
PASEP	R\$	1.921.387,45	98,67
Contribuição Previdência Patronal	R\$	25.966,53	1,33
<b>Total</b>	<b>R\$</b>	<b>1.947.353,98</b>	<b>100</b>

Fonte: Balancete Analítico 12/2023-AFI

## NOTA 12

Abaixo tabela com composição do valor descrito.



# AMAZONAS

GOVERNO DO ESTADO

## OUTRAS VARIAÇÕES PATRIMONIAIS

TAB.16

Descrição	Valor R\$	Part. %
	<b>2023</b>	
Indenizações (Serviços tomados e pagos conf. Legislação)	R\$ 918.143,08	42,59
Precatórios incluídos na Lei do Orçamento	R\$ 780.825,75	36,22
Bloqueio Judicial	R\$ 153.783,51	7,13
Obras e Bens não incorporáveis	R\$ 302.798,66	14,05
<b>Total</b>	<b>R\$ 2.155.551,00</b>	<b>100</b>

## CONSIDERAÇÕES FINAIS

A presente Prestação de Contas está composta pelas peças contábeis prescritas na Lei 4.320/64 (Balanço Orçamentário, Balanço Financeiro, Balanço Patrimonial e as Demonstrações das Variações Patrimoniais) e os quadros demonstrativos que evidenciam os principais aspectos da gestão Orçamentária, Financeira e Patrimonial de forma clara e transparente com os resultados finais dos atos e fatos praticados pelo **DEPARTAMENTO ESTADUAL DE TRÂNSITO DO AMAZONAS-DETRAN** durante o exercício financeiro de 2023, em conformidade com as Normas Brasileiras de Contabilidade Aplicadas ao Setor Público.

Manaus-AM, 25 de março de 2024.

DEPARTAMENTO ESTADUAL DE TRÂNSITO DO AMAZONAS

  
Adriana Braga Rocha  
Secretária Administrativa e Financeira

  
Herbison da Silva Damasceno  
Contador  
CPF: 314.242.362-15  
CRC-AM - 009526/O-7

# **RELATÓRIO DAS PRINCIPAIS REALIZAÇÕES** **EFETUADOS PELO DETRAN-AM**

## **1. REESTRUTURAÇÃO E ORGANIZAÇÃO ADMINISTRATIVA**

**1.1 IMPLEMENTAÇÃO DE MEDIDAS DE GESTÃO:** definição de processos e rotinas administrativas. Atribuições funcionais da Secretaria-Geral de documentos, gestão de projetos e controle interno.

**1.2 CREDENCIAMENTO DE EMPRESAS: ECV, GESTÃO DE PAGAMENTO COM CARTÕES DE DÉBITO E CRÉDITO, CREDENCIAMENTO DE CLÍNICAS MÉDICAS E PSICOLÓGICAS E CFCS.**

Medida de gestão que impôs regulamentação e organização de atos e procedimentos relacionados aos serviços de trânsito ofertados de forma delegada a terceiros credenciados junto ao Detran.

### **1.3 NOVA SEDE**

A inauguração da nova sede do DETRAN-AM, em 7 de maio de 2018, marcou o início efetivo do projeto de revitalização da instituição.

Com a modernização da estrutura administrativa, aquisição de novos equipamentos e mobiliário, a gestão focou no resgate da dignidade dos funcionários e usuários, oferecendo um prédio mais seguro e confortável.

**1.4 NÚMERO DE LEILÕES PRESENCIAIS DE VEÍCULOS CRESCE 400% EM 2019**

Até dezembro de 2019, o Detran-AM realizou cinco leilões presenciais de veículos removidos, representando um aumento de 400% em comparação a 2018. Os leilões ocorreram em abril, maio, setembro, outubro e dezembro, resultando na venda de 2.968 veículos, incluindo 2.625 motocicletas e 343 automóveis.

## **1.5 EVENTO MAIO AMARELO EM 2019**

O Detran-AM conduziu 60 ações no Maio Amarelo 2019, abrangendo Manaus e seis municípios do Amazonas. As atividades impactaram diretamente 14.756 pessoas, englobando serviços, palestras e ações educativas, incluindo 32 escolas e 16 empresas privadas. Um destaque foi a programação no Centro de Convenções Vasco Vasques nos dias 9 e 10 de maio, reunindo diversas instituições e atendendo mais de 5 mil pessoas.

### **1.5.1 PROTOCOLO DE INTENÇÕES**

O Detran-AM, em colaboração com instituições públicas e privadas, estabeleceu um protocolo de intenções durante os Fóruns Temáticos realizados nos dias 9 e 10 de maio. O documento delinea metas e prazos para a construção de políticas públicas voltadas para a melhoria do trânsito em Manaus e nos municípios do interior do Estado. Os temas abordados nos fóruns incluíram "Repercussão dos acidentes de trânsito na Saúde", "Segurança viária" e "Municipalização do Trânsito no interior", com a participação de diversas instituições, como o Ministério Público, organizações privadas e representantes do sistema de segurança, saúde e trânsito.

### **1.5.2 MEDIDA SOBRE SINALIZAÇÃO VIÁRIA FIRMADAS NO EVENTO MAIO AMARELO DE 2019**

Em 13 de maio de 2019, foi assinado um protocolo de intenções para o futuro repasse de R\$ 2 milhões à Secretaria de Estado de Infraestrutura (Seinfra), exclusivamente para sinalização viária em Manaus e nos municípios do interior. O investimento abrange sinalização horizontal e vertical em rodovias estaduais, ramais e vicinais,



como parte do pacote de melhorias do Governo do Estado para aumentar a segurança dos condutores. Em 23 de agosto de 2019, foi firmado o convênio para transferência de R\$ 1.996.304,24 à Seinfra, conforme previsto no Código de Trânsito Brasileiro (CTB).

### **1.6 REFORMA CENTRO DE EXAMES E DIREÇÃO VEICULAR (CEDV)**

Em março de 2019, o Centro de Exames e Direção Veicular, situado no bairro Santa Etelvina, passou por uma reforma abrangente, incluindo pintura, renovação dos banheiros e melhoria na sinalização da via. Adicionalmente, foi estabelecida uma sala de espera climatizada para proporcionar maior conforto aos usuários.

### **1.7 PROJETO DO DETRAN-AM EM PARCERIA COM SEDUC CAPACITA JOVENS COMO MULTIPLICADORES NA PREVENÇÃO DE ACIDENTES E LESÕES NO TRÂNSITO**

Diante desse cenário, o Detran-AM, em colaboração com a Seduc, atua para mitigar esses índices por meio do "Projeto Jovem Multiplicador", integrante do Programa Federal "Vida no Trânsito".

### **1.8 SEMANA NACIONAL DE TRÂNSITO 2019 – LANÇAMENTO DO PROJETO “DETRAN DE PORTAS ABERTAS”**

Em setembro de 2019, durante a Semana Nacional de Trânsito, o Detran-AM promoveu a primeira edição do "Detran de Portas Abertas" aos sábados. Oferecendo serviços como atendimentos de CNH, veículos, vistoria e parcelamento de débitos, o evento atraiu mais de 12,6 mil pessoas durante os três sábados. No último sábado, 5.000 participantes foram atendidos, incluindo 3.600 atendimentos e certificação de 40 funcionários em Primeiros Socorros, além da participação de mais de 100 pessoas em um curso gratuito de Mecânica Básica.



## **1.9 DETRAN-AM AUMENTA NÚMERO DE VAGAS PARA EXAMES PRÁTICOS EM 70% E REDUZ TEMPO DE AGENDAMENTO PARA PROVA**

O Detran-AM implementou um aumento significativo de 70% no número de vagas para exames práticos de direção no Complexo de Exames de Direção Veicular (CEDV), elevando o total de 3.200 para 5.460 mensalmente. Essa expansão resultou na redução do tempo de agendamento das provas para a emissão da Carteira Nacional de Habilitação (CNH), permitindo que candidatos agendem a primeira prova e o reteste em até 30 dias, em comparação com o prazo anterior, que podia chegar a dois meses. Essa melhoria foi alcançada por meio de planejamento da gestão do Detran-AM, envolvendo remanejamento de servidores, alterações na metodologia de trabalho e ajustes administrativos e jurídicos.

## **1.10 DETRAN-AM FAZ REFORMA DO COMPLEXO DE EXAMES DA 'CATEGORIA A'**

Ainda em fevereiro de 2020, o Departamento Estadual de Trânsito do Amazonas (Detran-AM) **realizou reforma no complexo de exames da categoria A**, localizado nas instalações da antiga sede da autarquia, situado na avenida Mário Ypiranga, Parque Dez de Novembro, zona centro-sul de Manaus.

## **1.11 DETRAN-AM FIRMA TERMO DE COOPERAÇÃO COM A PROCURADORIA-GERAL DO ESTADO PARA FACILITAR PAGAMENTO DA DÍVIDA ATIVA DE IPVA**

## **1.12 DETRAN-AM INICIA OPERAÇÃO DE ARRECADAÇÃO POR NOVOS BANCOS CREDENCIADOS**

## **1.13 GOVERNADOR ANUNCIA R\$ 11 MILHÕES PARA REVITALIZAÇÃO TOTAL DO COMPLEXO DE TREINAMENTO E EXAMES DO DETRAN-AM**

#### **1.14 CONCURSO PÚBLICO DO DETRAN**

O Departamento Estadual de Trânsito do Amazonas realiza o primeiro concurso público, oportunidade em que mais de 40 mil pessoas realizaram as provas objetivas e discursivas. As provas aconteceram em Manaus e nos municípios de Eirunepé, Humaitá, Parintins, Tabatinga e Tefé.

#### **1.15 GOVERNO DO AMAZONAS INAUGURA EM HUMAITÁ O PRIMEIRO POSTO AVANÇADO DO DETRAN NO INTERIOR DO ESTADO.**

O Governo do Amazonas, por meio do Departamento Estadual de Trânsito do Amazonas (Detran-AM), inaugurou o primeiro Posto Avançado de Atendimento do interior em 07/06, em Humaitá (a 590 quilômetros de Manaus), contemplando os serviços no local de expedição de placas e CNH. A ação faz parte da agenda do Governo Presente, comandada pelo governador Wilson Lima em Humaitá e Apuí.

#### **1.16 CONCURSO: APROVADOS NO CERTAME DO DETRAN-AM PODERÃO SE MATRICULAR NO CURSO DE FORMAÇÃO A PARTIR DESTA TERÇA.**

#### **1.17 O GOVERNO DO ESTADO REALIZA AULA INAUGURAL PARA ALUNOS APROVADOS EM CONCURSO DO DETRAN/AM.**

#### **1.18 GOVERNO DO ESTADO LANÇA O PRÊMIO MELHORES DO TRÂNSITO.**

#### **1.19 LANÇAMENTO DO NÚCLEO DE ATENDIMENTO ÀS VÍTIMAS DE ACIDENTE DE TRÂNSITO (NAVAT) DO DETRAN-AM**

#### **1.20 CURSOS PROFISSIONALIZANTES NA ÁREA DE TRÂNSITO ESTÃO ISENTOS DE COBRANÇA ATÉ JANEIRO DE 2025**

**1.21 GOVERNO DO AMAZONAS REGULAMENTA A ATIVIDADE DE DESMONTAGEM DE VEÍCULOS AUTOMOTORES TERRESTRES E REFORÇA O COMBATE AOS CRIMES DE ROUBO E FURTO.**

**1.22 GOVERNO DO ESTADO HOMOLOGA RESULTADO FINAL DO CONCURSO DO DETRAN AMAZONAS.**

**1.23 GOVERNO DO ESTADO PROMOVE PRIMEIRO LEILÃO DE SUCATAS FERROSAS.**

**1.24 GOVERNO PROMOVE A POSSE DE CONCURSADOS DO DETRAN EM 2022 E 2023, TOTALIZANDO O CHAMAMENTO ATÉ O MOMENTO DE 158 APROVADOS.**

**1.25 INAUGURAÇÃO DA ESCOLA PÚBLICA DE TRÂNSITO**

## **2. INTERIORIZAÇÃO DOS SERVIÇOS DO DETRAN**

### **2.1 CONVÊNIOS DETRAN X MUNICÍPIOS**

Desde o início da gestão, o Detran/AM promoveu encontros com gestores de institutos municipais de trânsito, incluindo o IMMU (anteriormente Manaustrans), para estabelecer convênios visando à atuação integrada na fiscalização. Firmou convênios com **Iranduba, Manacapuru, Maués Parintins, Presidente Figueiredo, Rio Preto da Eva e Tabatinga** parcerias educativas com os municípios de **Parintins, Maués, Presidente Figueiredo, Apuí, Coari, Tonantins, Tapauá, Fonte Boa, Jutai, Itacoatiara, Tabatinga, Atalaia do Norte e Benjamin Constant.**

## 2.2 MUNICIPALIZAÇÃO DE TRÂNSITO

O Detran-AM, em parceria com representantes de municípios busca incentivar a municipalização do trânsito. A iniciativa visa garantir um trânsito seguro no Amazonas, contribuindo para a regularização de veículos e condutores, com o Detran assumindo o papel de **orientar e apoiar os municípios nesse processo de adesão ao Sistema Nacional de Trânsito.**

## 2.3 PROGRAMA AMAZONAS PRESENTE

Em maio de 2019, o Detran-AM atendeu 3.664 pessoas em **Parintins, Barreirinha, Nhamundá e Boa Vista do Ramos** durante o programa "Amazonas Presente". Os serviços incluíram processos de licenciamento e habilitação, atividades educativas e reforço na fiscalização. Desse total, 1.154 atendimentos foram relacionados a veículos e CNH, realizados em uma embarcação do Ipem-AM. A Gerência de Educação para o Trânsito promoveu palestras para 2.510 estudantes em 14 escolas.

A segunda edição ocorreu no **Alto Solimões, abrangendo Tabatinga, Atalaia do Norte e Benjamin Constant**, com 2.396 atendimentos, englobando serviços educativos, fiscalização e exames. Cerca de 600 alunos foram impactados, o Neot realizou ações de fiscalização orientativa para mais de 1.118 veículos, e a CRT aplicou 329 exames, além de oferecer palestra educativa para 60 mototaxistas sobre a profissionalização no trânsito, com quatro profissionais formados.

## 2.4 SINALIZAÇÃO VIÁRIA

O Detran-AM desenvolveu projetos de sinalização viária para diversos municípios, incluindo Parintins, Nhamundá, Barreirinha, Boa Vista do Ramos, Tabatinga, Benjamin Constant, Atalaia do Norte, Humaitá, Apuí, Lábrea, Nova Olinda do Norte, Carauari, Tonantins, Santo Antônio do Iça, São Sebastião do Uatumã, Autazes, Lindóia, e na AM – 010 nos ramais do Açupuranga, HLS, Rio Mutuca, Ramal Jutuá.

Os projetos serão entregues aos prefeitos dessas localidades para a implementação da sinalização.

## **2.5 FESTIVAL FOLCLÓRICO PARINTINS**

Ações do Detran-AM antes e durante o 54º Festival Folclórico de Parintins impactaram diretamente 11.021 pessoas. Realizadas pela Gerência de Educação para o Trânsito e Núcleo Especializado em Operações de Trânsito (Neot), as atividades ocorreram de 21 de junho a 1º de julho. Em parceria com órgãos como a Marinha do Brasil, Secretaria de Estado de Cultura, Polícia Militar, EMTT Parintins, SSP-AM e CICC.

## **2.6 INAUGURAÇÃO POSTOS ATENDIMENTO IRANDUBA E MANACAPURU**

Em 10 de setembro de 2019, o Detran-AM inaugurou novas instalações dos Postos de Atendimento Descentralizados (PADs) em Manacapuru e Iranduba. Durante o evento, foi assinado um Termo de Convênio com os Institutos Municipais de Trânsito, permitindo que a fiscalização de trânsito e a aplicação de medidas administrativas, de competência do Detran-AM, fossem também realizadas pelos Institutos Municipais de Trânsito, conforme previsto pelo Código de Trânsito Brasileiro (CTB).

## **2.7 DEPARTAMENTO ESTADUAL DE TRÂNSITO DO AMAZONAS REALIZA AÇÕES NAS VIAS DE PARINTINS**

O Departamento Estadual de Trânsito do Amazonas (Detran-AM) realizou entre 22 e 23/06, nas vias de trânsito da cidade Parintins (distante 369 quilômetros da capital), ações educativas e de orientações para os condutores e pedestres.

## **2.8 RETOMADA DO FESTIVAL FOLCLÓRICO DE PARINTINS APÓS PANDEMIA em 2022**

**2.9 FESTIVAL FOLCLÓRICO DE PARINTINS EM 2023:** O Detran AM assumiu a gestão do trânsito local durante o festival.

## 3. EVOLUÇÃO TECNOLÓGICA

### 3.1 PROJETO CNH DIGITAL

O projeto, realizado em parceria com a Secretaria Nacional de Trânsito - SENATRAN, proporciona aos cidadãos amazonenses a oportunidade de obter a CNH eletrônica de forma gratuita, disponível na palma da mão.

### 3.2 PROJETO DE EMISSÃO DO PROTOCOLO RENACH PELOS CENTROS DE FORMAÇÃO DE CONDUTORES – CFC (AUTOESCOLAS)

Em maio de 2018, iniciou-se o projeto de emissão de protocolos de primeira habilitação, adição, mudança de categorias e entrega de habilitação nos Centros de Formação de Condutores - CFC. Esse projeto busca proporcionar conveniência aos candidatos, permitindo o pagamento de taxas e atendimento direto nas autoescolas (CFCs), promovendo a descentralização dos serviços e agilidade no processo de habilitação.

### 3.3 PROJETO DETRAN DIGITAL

Iniciado em 12 de junho de 2018, o projeto visa **reformular os canais de atendimento ao usuário**. Isso resulta na **reestruturação do site institucional, expansão do atendimento online via Portal de Serviços**, aprimoramento da plataforma web e disponibilização de atendimento móvel nos sistemas ANDROID e IOS.

### 3.4 CONTROLE BIOMETRICO DAS AULAS TEÓRICAS

Projeto implementado em agosto de 2018 junto aos Centros de Formação de Condutores da capital que tem como objetivo melhorar o controle do DETRAN-AM sobre a frequência dos alunos nas aulas teóricas a partir do controle biométrico dos candidatos.

### **3.5 CRLV ELETRÔNICO**

Em 19 de fevereiro de 2019, o Departamento Estadual de Trânsito do Amazonas (Detran-AM) lançou o **Certificado de Registro e Licenciamento de Veículo Digital (CRLV-e)**. Essa versão eletrônica do CRLV está integrada à Carteira Nacional de Habilitação Digital (CNH) no aplicativo "Carteira Digital de Trânsito". O documento eletrônico só pode ser apresentado em substituição ao CRLV físico por meio do aplicativo. O documento digital contém todas as informações do formato impresso, acompanhado por um QR Code para autenticação em abordagens de trânsito.

### **3.6 PAGAMENTO ITINERANTE**

Em 4 de abril de 2019, o Detran-AM lançou o "Pagamento Itinerante" para quitação de débitos veiculares durante operações de trânsito. Essa modalidade permite o pagamento com cartão de crédito e débito, oferecendo aos condutores a oportunidade de regularizar licenciamentos em atraso durante abordagens, evitando transtornos com remoção do veículo e encargos adicionais. Desde a implementação, 1819 condutores utilizaram o serviço durante fiscalizações nas vias da capital.

### **3.7 ADESÃO AO SISTEMA DE NOTIFICAÇÃO ELETRONICA E GARANTIA DE DESCONTO DE 40% NO VALOR DAS MULTAS ESTADUAIS**

Em 9 de outubro de 2019, o Detran-AM estabeleceu parceria com o Serviço Federal de Processamento de Dados (Serpro), proporcionando descontos de até 40% no pagamento de multas emitidas pelo órgão estadual, Polícia Rodoviária Federal (PRF) e Departamento Nacional de Infraestrutura de Transportes (DNIT). O benefício



abrange infrações cometidas a partir de 1º de junho de 2019 e está disponível para pessoa física e jurídica, sendo de uso gratuito para os usuários.

### **3.8 RECONHECIMENTO FACIAL PARA EMISSÃO DE CNH**

Em 21 de outubro de 2019, o Detran Amazonas implementou o sistema de reconhecimento facial nos processos de habilitação como medida de segurança contra a clonagem de CNH. Esse sistema, incorporado à coleta biométrica, visa prevenir fraudes durante os procedimentos de habilitação. A iniciativa possibilita o acesso do órgão ao banco nacional de imagens de condutores, fruto de uma parceria com o Denatran e o Serviço Federal de Processamento de Dados (Serpro).

### **3.9 IMPLANTAÇÃO DE ESTRUTURA TECNOLÓGICA PARA MODERNIZAÇÃO DE ATENDIMENTO**

Em outubro de 2019, o Detran Amazonas, em parceria com a Prodam S/A, realizou a transição para um novo sistema hiperconvergente, marcando o fim de uma estrutura utilizada pela instituição por aproximadamente 30 anos. Essa modernização tem como objetivo aprimorar o atendimento à população e preparar o terreno para a execução de serviços totalmente online no futuro. A mudança visa otimizar o desempenho dos sistemas, proporcionando eficiência operacional, eliminando gargalos em períodos de alto processamento e permitindo a evolução das aplicações a curto prazo.

### **3.10 DETRAN-AM LANÇA PORTAL DE SERVIÇOS PARA EMPRESAS**

**Em abril de 2020**, as empresas do Amazonas passaram a contar com um portal de serviços do Departamento Estadual de Trânsito (Detran-AM) exclusivo para Pessoa Jurídica (PJ). O **Detran Digital Empresas** vai permitir, nesse primeiro momento, a impressão do Certificado de Registro e Licenciamento de Veículos (CRLV) em impressora comum.



### **3.11 DETRAN-AM INOVA E REALIZA OS PRIMEIROS LEILÕES VIRTUAIS DE VEÍCULOS**

Em resposta à pandemia de Covid-19, o Detran-AM adaptou-se ao formato virtual para realizar três leilões de veículos em 2020. O primeiro, em junho, resultou na venda de 907 veículos, seguido por um segundo leilão em agosto, que teve 738 veículos arrematados. O terceiro, programado para outubro de 2020, visa leiloar mais de 1.400 veículos, estabelecendo-se como o maior leilão na história do órgão. Além disso, prevê-se um quarto leilão virtual até o final do ano, com o objetivo de alienar cerca de 950 veículos.

### **3.12 DETRAN-AM LANÇA O SERVIÇO DE RENOVAÇÃO SIMPLICADA DA HABILITAÇÃO**

Devido à pandemia de Covid-19, o Detran-AM implementou o serviço de Renovação Simplificada da Habilitação. Durante o período da crise sanitária, os usuários podem renovar suas habilitações sem a necessidade de comparecer ao Detran para o registro biométrico. Basta emitir as guias online, efetuar o pagamento da taxa e agendar a visita a uma clínica de trânsito indicada para a realização dos exames. Os dados biométricos serão aproveitados sistemicamente, utilizando o último registro feito pelo candidato, desde que não ultrapasse os últimos seis anos.

### **3.13 DETRAN-AM ABRE AGENDAMENTO ELETRÔNICO PARA ATENDIMENTO EM 12 MUNICÍPIOS**

Em julho de 2020, o Departamento Estadual de Trânsito do Amazonas (Detran-AM) disponibilizou o agendamento on-line para os atendimentos presenciais realizados em 12 nos Postos de Atendimento Descentralizados (PADs) do interior do estado. Os novos agendamentos podem ser feitos pelo Portal de Serviços do Detran ([digital.detran.am.gov.br](http://digital.detran.am.gov.br)).

### **3.14 PIONEIRO NO PAÍS, DETRAN-AM ADOTA TELEMETRIA NOS EXAMES PRÁTICOS DAS CATEGORIAS B**

### **3.15 IMPLEMENTAÇÃO DO PARQUE GRÁFICO DIGITAL DE TRÂNSITO**

Gráficas instaladas em Humaitá, Tefé, Tabatinga, Parintins e Eirunepe.

### **3.16 IMPLANTAÇÃO DE NOVO SISTEMA DE GESTÃO DE INFRAÇÕES DE TRÂNSITO - RADAR**

### **3.17 GOVERNO DO ESTADO LANÇA NOVO MODELO DE CNH E OPÇÃO DE ENTREGA DO DOCUMENTO PELOS CORREIOS.**

O Governo do Estado, por meio do Departamento Estadual de Trânsito do Amazonas (Detran-AM), lançou em 31/05, o novo modelo da Carteira Nacional de Habilitação (CNH) no Amazonas e a opção de entrega pelos Correios. A ação também contou com a distribuição de kits para mototaxistas e CNHs pelo projeto CNH Social, dentro do programa Detran Cidadão, lançado pelo governador Wilson Lima no ano passado.

### **3.18 LEILÃO ON-LINE DO DETRAN-AM TEM 80% DOS VEÍCULOS ARREMATADOS**

No segundo leilão deste ano, realizado no dia 26 de maio, o Departamento Estadual de Trânsito do Amazonas (Detran-AM) leiloou 227 veículos, dos 280 disponíveis. Foram arrematados 26 carros e 201 motocicletas.

### **3.19 GOVERNO DO ESTADO LANÇA PLATAFORMA DE AULAS DE LEGISLAÇÃO DE TRÂNSITO ON-LINE**

**3.20 COM APOIO DA SSP-AM, VIA SISTEMA PAREDÃO, GOVERNO DO ESTADO AUTUA MAIS DE 500 MOTOCICLETAS PARTICIPANTES DE 'ROLEZINHOS'**

## **4. PROGRAMAS SOCIAIS**

**4.1. PROGRAMA DE INCENTIVO À HABILITAÇÃO – CNH SOCIAL**

**4.2 QUALIFICAÇÃO GRATUITA DE MOTOTAXISTAS E MOTOFRETISTAS;**

**4.3 AQUISIÇÃO DE CAPACETES E COLETES PARA MOTOTAXISTAS E MOTOFRETISTAS;**

**4.4 PROGRAMA DETRAN CIDADÃO;**

**4.5 MOTOTAXISTAS CAPACITADOS PELO DETRAN-AM PUDERAM OBTER CRÉDITO PARA MANUTENÇÃO DE SEUS VEÍCULOS MEDIANTE PARCEIRA COM A AFEAM;**

**4.6 DETRAN AMAZONAS ANUNCIA INÍCIO DO PROJETO 'CNH NA ESCOLA' EM CINCO COLÉGIOS DE MANAUS;**

**4.7 PARTICIPAÇÃO DO DETRAN NO GOVERNO PRESENTE NA CAPITAL E NO PROGRAMA AMAZONAS PRESENTE NO INTERIOR;**

**4.8 MOTOCICLISTA LEGAL: PROJETO DO GOVERNO DO AMAZONAS É DESTAQUE NACIONAL NO ENCONTRO DE GESTORES DE TRÂNSITO;**

**4.9 DETRAN AMAZONAS PROMOVE SÉRIE DE AÇÕES EM IRANDUBA EM ALUSÃO AO “MOVIMENTO MAIO AMARELO” E INAUGURA O PROGRAMA DETRAN CIDADÃO NO INTERIOR;**

**4.10 GOVERNO DO ESTADO POR MEIO DE AÇÕES NO INTERIOR BENEFICIAM MAIS DE 16 MIL PESSOAS NOS SETE PRIMEIROS MESES DE 2023;**

**4.11 WILSON LIMA INICIA ENTREGA DE 2,5 MIL CAPACETES E COLETES PARA MOTOTAXISTAS DE MANAUS.**

**Manaus, 25/03/2024**

RODRIGO DE SÁ BARBOSA

DIRETO PRESIDENTE



**AMAZONAS**  
GOVERNO DO ESTADO

**DEPARTAMENTO ESTADUAL DE  
TRÂNSITO DO AMAZONAS  
DETRAN-AM**

**PRESTAÇÃO DE CONTAS ANUAL  
RELATÓRIO DE GESTÃO DO EXERCÍCIO DE  
2023**



# DEPARTAMENTO ESTADUAL DE TRÂNSITO DO AMAZONAS DETRAN-AM

## RELATÓRIO DE GESTÃO DO EXERCÍCIO DE 2023

**Relatório de Gestão do exercício de 2022 apresentado à sociedade e aos órgãos de controle externo como prestação de contas anual a que esta autarquia está obrigada nos termos do art. 70 da Constituição Federal, e art. 3º da Resolução nº 05/1990–TCE/AM.**

MANAUS - 2023



## LISTA DE ABREVIações E SIGLAS

<b>AFI</b>	<b>Administração Financeira Integrada</b>
<b>TCE-AM</b>	<b>Tribunal de Contas do Estado do Amazonas</b>
<b>NBCT</b>	<b>Norma Brasileira de Contabilidade Técnica</b>
<b>DVP</b>	<b>Demonstrativo das Variações Patrimoniais</b>
<b>PAC</b>	<b>Postos de Atendimento ao Cidadão</b>
<b>PA</b>	<b>Pronto Atendimento</b>
<b>PAD</b>	<b>Postos de Atendimento do Detran</b>





## Sumário

<b>1 APRESENTAÇÃO</b> .....	4
<b>2. DESEMPENHO FINANCEIRO E ECONÔMICO</b> .....	5
2.1 Gestão Orçamentária.....	<b>5</b>
2.1.1 Previsão de Receitas estimadas e despesas fixadas: .....	5
a) Receita Total Estimada: .....	5
b) <i>Despesa Total Fixada</i> .....	6
2.2. ALTERAÇÕES ORÇAMENTÁRIAS.....	<b>7</b>
<b>3. DA EXECUÇÃO FINANCEIRA</b> .....	10
<b>3.1 Receita Orçamentária</b> .....	10
3.1.1. Receitas Correntes.....	11
3.1.2. Receitas de Capital .....	12
3.2 Despesas Orçamentárias.....	13
<b>4. DAS DEMONSTRAÇÕES CONTÁBEIS</b> .....	15
<b>4.1. Balanço Orçamentário</b> .....	16
<b>4.2. Balanço Financeiro</b> .....	18
<b>4.3. Balanço Patrimonial</b> .....	19
a) Ativo - .....	19
b) Passivo .....	20
c) Patrimônio Líquido .....	20
d) Contas de Compensação .....	20
4.4. Variações Patrimoniais .....	23
<b>4.5. Demonstrativo da Dívida Flutuante</b> .....	26
<b>5. GASTOS COM PESSOAL</b> .....	26
<b>6. AÇÕES NO TRÂNSITO</b> .....	29
6.1 Habilitados .....	29
6.2 Serviços de Veículos.....	30
6.3 Serviços de veículos .....	30



6.4 Transparência .....	31
6.5 Postos de Atendimentos .....	32
7. CONSIDERAÇÕES FINAIS .....	32
<b>8. ANEXOS</b> .....	<b>34</b>
8.1 – Resumo das Ações DETRAN-AM 2022 .....	34
8.2 - Relação de Endereços PAD Capital .....	34
8.3 – Relação de PAD no Interior do Estado .....	34



## 1 APRESENTAÇÃO

O presente relatório apresenta os resultados alcançados pelo DEPARTAMENTO ESTADUAL DE TRÂNSITO DO AMAZONAS, no exercício de 2020, no âmbito econômico-financeiro e de gestão, disponibilizado aos órgãos de Controle Externo e à Sociedade em geral, em cumprimento ao disposto no artigo 3º da Resolução nº 05/1990–TCE/AM.

O desempenho financeiro e econômico é apresentado mediante análises dos Balanços Orçamentário, Financeiro, Patrimonial e DVP-Demonstrativo das Variações Patrimoniais as quais foram elaboradas em conformidade com as orientações da Parte V – Demonstrações Contábeis Aplicadas à União, Estados, Distrito Federal e Municípios, do Manual de Contabilidade Aplicada ao Setor Público, 9.ª edição, aprovado pela Portaria STN/SOF/ME n.º 117, de 28 de outubro de 2021, que também observa os dispositivos legais reguladores do assunto, tais como a Lei n.º 4.320/1964, a Lei Complementar n.º 101/2000 e, ainda, as disposições do Conselho Federal de Contabilidade, relativas aos Princípios de Contabilidade, assim como as Normas Brasileiras de Contabilidade Aplicadas ao Setor Público (NBCT 16), e, tratamento contábil da depreciação de acordo com a NBCT 16.9 e do ativo Imobilizado.

Quanto a Gestão apresentamos os fatos mais relevantes da atuação do DETRAN-AM sendo este um Órgão Executivo Estadual de Trânsito que executa as determinações do Código de Trânsito Brasileiro, cumpri e faz cumprir a legislação e as normas de trânsito, prestando serviços de excelência aos usuários objetivando um trânsito mais seguro, pacífico e harmônico utilizando-se de ações de educação e fiscalização, investimento em sinalização viária, repasses financeiros para o Fundo Estadual de Segurança Pública, implantação de nova plataforma modernizando o atendimento reduzindo o tempo de agendamento, implantação de documentos digitais, campanhas voltadas ao trânsito, assinatura de cooperação técnica, participação em programas do governo do Estado como o Programa Muda Manaus, estruturação de postos de atendimentos no interior do Estado; além dos atos administrativos e gestão de pessoal que deram suporte as nossas ações, implantação da Escola Pública de Trânsito.



Diretoria do DETRAN composta conforme abaixo, durante o exercício de 2023:

**QUADRO DIRETOR PRESIDENTE:**

Nome	Cargo	Período de Gestão	Ato e Data de Nomeação
Rodrigo de Sá Barbosa	Diretor Presidente	01/01/2023 a 31/12/2023	Decreto de 02/01/2023

**QUADRO DIRETORA ADMINISTRATIVA FINANCEIRA E DIRETOR TÉCNICO:**

Nome	Cargo	Período de Gestão	Ato e Data de Nomeação
Adriana Braga Rocha	Diretora Adm.Financeira	01/01/2023 a 31/12/2023	Decreto de 06/01/2023
David Fernandes dos Santos	Diretor Técnico	01/01/2023 a 31/12/2023	Decreto de 06/01/2023

## 2. DESEMPENHO FINANCEIRO E ECONÔMICO

### 2.1 Gestão Orçamentária

#### 2.1.1 Previsão de Receitas estimadas e despesas fixadas:

No orçamento do Estado para o Exercício financeiro de 2023, *estimou a receita e fixou a despesa* para o DETRAN-AM em **R\$189.580.000,00** (cento e oitenta e nove milhões quinhentos e oitenta mil reais), definido por natureza de despesa, programas e ações para o exercício financeiro.

- a) Receita Total Estimada:** A receita total do Orçamento Fiscal foi orçada segundo suas categorias econômicas e apresentou as seguintes estimativas



Tabela 01

## Demonstrativo da Receita Orçamentária Estimada

RECEITAS	Valor R\$	Part.
		%
<b>Receitas Correntes</b>	<b>189.580.000,00</b>	<b>100%</b>
<b>Receita Patrimonial</b>	<b>13.229.000,00</b>	<b>7%</b>
Remuneração de Depósitos Bancários	5.829.000,00	
Outras Receitas - delegações de serviços públicos	7.400.000,00	
<b>Receita De Serviços</b>	<b>155.308.000,00</b>	<b>82%</b>
Serviços De registro, certificação e fiscalização	123.308.000,00	
Outros Serviços	32.000.000,00	
<b>Outras Receitas Correntes</b>	<b>21.043.000,00</b>	<b>11%</b>
Multas previstas em Legislação específica	214.000,00	
Multas previstas no Código de Trânsito Brasileiro	19.745.000,00	
Demais Receitas Correntes	1.084.000,00	

Fonte: Anexo 10 -AFI/2023

**b) Despesa Total Fixada:** A despesa do Orçamento Fiscal foi fixada com as seguintes categorias econômicas:

Tabela 02

## Demonstrativo da Despesa Orçamentária Estimada

Descrição	Valor R\$	%
DESPESAS		
<b>DESPESAS CORRENTES</b>	<b>179.580.000,00</b>	<b>95%</b>
Pessoal e Encargos Sociais	23.007.000,00	
Outras Despesas Correntes	156.573.000,00	
<b>DESPESAS DE CAPITAL</b>	<b>10.000.000,00</b>	<b>5%</b>
Investimentos	10.000.000,00	
<b>Total das Despesas</b>	<b>189.580.000,00</b>	<b>100,00%</b>



## 2.2. ALTERAÇÕES ORÇAMENTÁRIAS

Durante a execução orçamentária, houve a necessidade por parte do DETRAN-AM de realizar a abertura de créditos orçamentários ou o reforço de dotações por conta de ajustes na execução de ações e programas previstos, como apresentadas no Anexo do Balanço intitulado “Demonstrativo dos Créditos Autorizados”. As alterações orçamentárias ocorreram à conta de anulação total ou parcial de dotação e Superávit Financeiro do Exercício Anterior, conforme pode ser evidenciado a seguir.

**Tabela 03 Demonstrativo da Execução Orçamentária**

Descrição	Valor em R\$	Percentual %
<b>Dotação Orçamentária Inicial 2023</b>	189.580.000,00	<b>74,41</b>
Dotação Suplementar	117.826.537,08	46,25
Reduções	-52.325.263,54	<b>-20,54</b>
Destaque Concedido	-300.722,99	<b>-0,12</b>
<b>Dotação Autorizada</b>	<b>254.780.550,55</b>	<b>100</b>
Empenhos (01/01/2023 a 31/12/2023)	237.448.746,38	<b>93</b>
<b>Saldo Disponível em 31.12.2023</b>	17.331.804,17	<b>7</b>

Fonte:REL\_EXEORC\_01-AFI/2023

O DETRAN-AM sobre sua dotação orçamentária inicial de R\$189.580.000,00 (cento e oitenta e nove milhões, quinhentos e oitenta mil reais) recebeu dotação suplementar no valor de R\$117.826.537,08 (cento e dezessete milhões, oitocentos e vinte e seis mil, quinhentos e trinta e sete reais e oito centavos), conforme Demonstrativo dos Créditos autorizados em **anexo**. Tendo empenhado no ano base 2023 o valor de R\$237.448.746,38 (duzentos e trinta e sete milhões, quatrocentos e quarenta e oito mil, setecentos e quarenta e seis reais e trinta e oito centavos) correspondendo a 93% das despesas autorizadas para o exercício, *o que gerou uma economia orçamentária de R\$17.331.804,17* (dezessete milhões, trezentos e trinta e um mil, oitocentos e quatro reais e dezesseis centavos), representando 7% da Dotação Orçamentária Final do



exercício, pois os gastos executados somaram valores inferiores aos fixados. Podendo ser visualizado conforme gráfico abaixo. Foi concedido Destaque no valor de R\$300.722,99 (trezentos mil, setecentos e vinte e dois reais e noventa e nove centavos), concedido para Polícia Civil do Estado do Amazonas, com o intuito de reformar a cobertura do pátio da Delegacia Geral da Polícia Civil no valor de R\$250.595,00 natureza da despesa nº 339039 – outras obras e serviços pessoa jurídica e R\$50.127,99 natureza da despesa nº 449051 – obras, para SEINFRA, com intuito de adequação, reforma e ampliação no Complexo de Exames de Direção Veicular – CEDV, localizado na Av. Arq. José Henrique B. Rodrigues, nº 962 – Colônia Terra Nova.

Gráfico da Execução Orçamentária:

GRÁFICO 1.

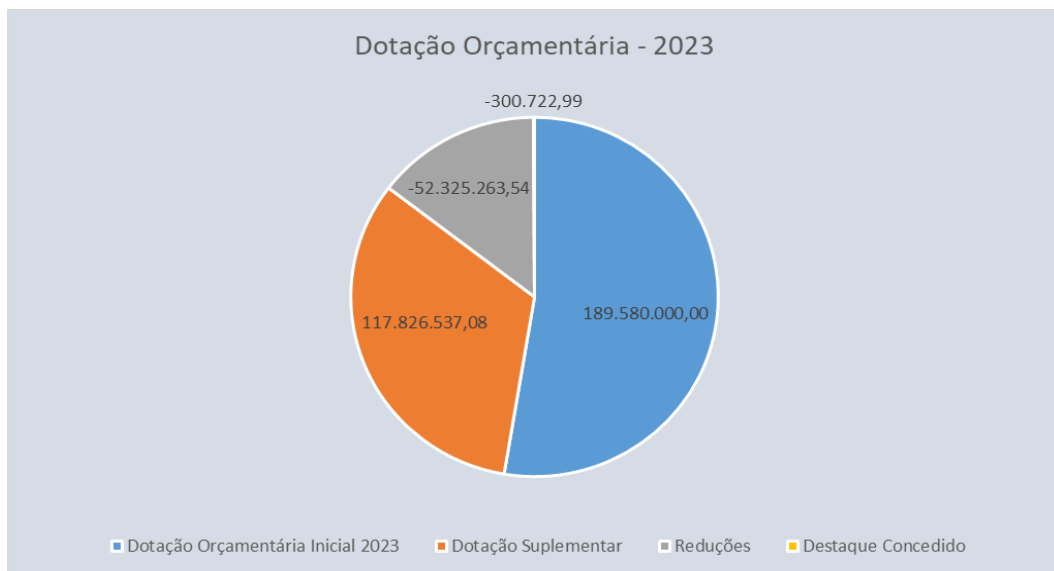

## Receita Orçamentária

Analisando a **Receita Orçamentária**, foi verificado que no decorrer do Exercício foi realizado o total de **R\$194.900.753,54** (cento e noventa e quatro milhões, novecentos mil, setecentos e cinquenta e três reais e cinquenta e quatro centavos), sendo **Receita Patrimonial** o montante de **R\$14.070.033,74** (quatorze milhões, setenta mil, trinta e três reais e setenta e quatro centavos) equivalente a 7,3%; **Receita de Serviços** no valor de **R\$162.810.232,32** (cento e sessenta e dois milhões, oitocentos e dez mil, duzentos e



trinta e dois reais e trinta e dois centavos) equivalente a 83,5%; **Outras Receitas correntes** no valor de **R\$18.020.487,48** (dezoito milhões, vinte mil, quatrocentos e oitenta e sete reais e quarenta e oito centavos) equivalente a 9,2%; conforme demonstrativo abaixo:

<b>RECEITA ORÇAMENTÁRIA</b>		<b>TAB. 2</b>
<b>Receitas Correntes (Total)</b>	<b>246.252.711,33</b>	<b>Nota</b>
Receita Patrimonial	<b>13.861.583,35</b>	
Receita Financeira	3.793.938,78	<b>1</b>
Outras Delegações de serviços públicos principal	10.067.644,57	<b>2</b>
Receita de Serviços	<b>211.488.646,93</b>	
Serviços de Registro, certificação e fiscalização	166.703.016,50	<b>3</b>
Outros serviços	44.785.630,43	<b>4</b>
<b>Outras Receitas Correntes</b>	<b>20.902.481,05</b>	
Multas Prevista em legislação específica	19.214.951,00	<b>5</b>
Outras Restituições	159.021,45	<b>6</b>
Outras Receitas Primárias	1.528.508,60	<b>7</b>

Fonte: ANEXO-10-AFI/2023

#### **NOTAS:**

- 1 - **Receita Financeira:** Rendimentos de aplicações financeiras realizadas no exercício.
- 2 - **Outras Delegações de serviços públicos principal:** Valor oriundo de Termos de cooperação técnica com a empresa ARDIGITAL LTDA e ANOREG relativo a Concessão de Serviços de Registro de contrato de financiamento de veículos e Concessão de Serviços de Registro de comunicação de venda de veículos respectivamente.
- 3 - **Serviços de Registro, certificação e fiscalização:** Valor oriundo de Taxa de Serviços de Veículos.
- 4 - **Outros serviços:** Valor oriundo de Taxa de Serviços de CNH e outros serviços.
- 5 - **Multas Prevista em legislação específica:** Valor oriundo da cobrança de multas relativas a infrações de trânsito recebidas no exercício.
- 6 - **Outras Restituições:** Valor oriundo de restituições em folha de pagamento, como cota vale transporte e faltas injustificadas.



7 – **Outras Receitas primárias:** Valor oriundo de Termos de cooperação técnica com DPVAT e SNG FR 285, conforme Contas correntes: Ag 3739 – Bradesco – 58.7710 e 58.798-2 respectivamente.

Essa distribuição pode ser evidenciada através dos gráficos abaixo:

GRÁFICO 2.



### 3. DA EXECUÇÃO FINANCEIRA

#### 3.1 Receita Orçamentária

O orçamento é um importante instrumento de planejamento de qualquer entidade, seja pública ou privada, e representa o fluxo previsto de ingressos e de aplicações de recursos em determinado período.

A matéria pertinente à receita vem disciplinada no art. 3º, conjugado com o art. 57, e no art. 35 da Lei nº 4.320/1964:



*“Art. 3º A Lei de Orçamentos compreenderá todas as receitas, inclusive as de operações de crédito autorizadas em lei.*

*Parágrafo único. Não se consideram para os fins deste artigo as operações de crédito por antecipação da receita, as emissões de papel-moeda e outras entradas compensatórias, no ativo e passivo financeiros.*

*[...]*

*Art. 57. Ressalvado o disposto no parágrafo único do artigo 3º desta lei serão classificadas como receita orçamentária, sob as rubricas próprias, todas as receitas arrecadadas, inclusive as provenientes de operações de crédito, ainda que não previstas no Orçamento.*

*Art. 35. Pertencem ao exercício financeiro:*

*I - as receitas nele arrecadadas;*

*II - as despesas nele legalmente empenhadas”*

Em sentido amplo, os ingressos de recursos financeiros nos cofres do Estado denominam-se receitas públicas, registradas como receitas orçamentárias, quando representam responsabilidades de recursos financeiros para o erário ou ingressos extra-orçamentários, quando representam apenas entradas compensatórias.

Os §§ 1º e 2º do art. 11 da Lei no 4.320, de 1964, classificam as receitas orçamentárias em “Receitas Correntes” e “Receitas de Capital”.

### **3.1.1. Receitas Correntes**

Receitas Orçamentárias Correntes são arrecadadas dentro do exercício financeiro, aumentam as disponibilidades financeiras do Estado, em geral com efeito positivo sobre o Patrimônio Líquido e constituem instrumento para financiar os objetivos definidos nos programas e ações orçamentários, com vistas a satisfazer finalidades públicas.

De acordo com o § 1º do art. 11 da Lei nº 4.320, de 1964, classificam-se como Correntes as receitas provenientes de tributos; de contribuições; da exploração do patrimônio estatal (Patrimonial); da exploração de atividades econômicas (Agropecuária, Industrial e de Serviços); de recursos financeiros recebidos de outras pessoas de direito público ou privado quando destinadas a atender despesas classificáveis em Despesas Correntes (Transferências Correntes); por fim, demais receitas que não se enquadram nos itens anteriores (Outras Receitas Correntes).



### 3.1.2. Receitas de Capital

Receitas Orçamentárias de Capital também aumentam as disponibilidades financeiras do Estado e são instrumentos de financiamento dos programas e ações orçamentários, a fim de se atingirem as finalidades públicas. Porém, de forma diversa das Receitas Correntes, as Receitas de Capital em geral não provocam efeito sobre o Patrimônio Líquido.

De acordo com o § 2º do art. 11 da Lei no 4.320, de 1964, com redação dada pelo Decreto-Lei nº 1.939, de 20 de maio de 1982, Receitas de Capital são as provenientes tanto da realização de recursos financeiros oriundos da constituição de dívidas e da conversão, em espécie, de bens e direitos, quanto de recursos recebidos de outras pessoas de direito público ou privado e destinados a atender despesas classificáveis em Despesas de Capital.

O Anexo 10 da Lei 4.320/64 demonstra o comparativo da Receita Orçada com a Arrecadada por categoria econômica. **Na tabela 05** demonstraremos a execução da receita orçamentária do exercício de 2023, que totalizou uma arrecadação de **R\$246.252.711,43** (duzentos e quarenta e seis milhões, duzentos e cinquenta e dois mil, setecentos e onze reais e quarenta e três centavos).

**Tabela 05**

#### Comparativo da Receita Orçada com a Arrecadada

Títulos	Receita Orçada Atualizada	Receita Arrecadada	Diferença
	R\$	R\$	R\$
<b>RECEITAS CORRENTES</b>			
<b>Receita Patrimonial</b>	<b>13.229.000,00</b>	<b>13.861.583,45</b>	<b>632.583,45</b>
Remuneração De Depósitos Bancários	5.829.000,00	3.793.938,78	-2.035.061,22
Outras delegações de serviços públicos	7.400.000,00	10.067.644,67	2.667.644,67
<b>Receita De Serviços</b>	<b>155.308.000,00</b>	<b>211.488.646,93</b>	<b>56.180.646,93</b>
Serviços Registros, certificação e fiscalização	123.308.000,00	166.703.016,50	43.395.016,50
Outros Serviços	32.000.000,00	44.785.630,43	12.785.630,43
<b>Outras Receitas Correntes</b>	<b>21.043.000,00</b>	<b>20.902.481,05</b>	<b>-140.518,95</b>



Multas Previstas em legislação específica	214.000,00	71.154,67	-142.845,33
Multas Prevista no CTB	19.745.000,00	19.143.796,33	-601.203,67
Outras restituições	0,00	159.021,45	159.021,45
Outras receitas	1.084.000,00	1.528.508,60	444.508,60
<b>Totais</b>	<b>189.580.000,00</b>	<b>246.252.711,43</b>	<b>56.672.711,43</b>

Fonte: Anexo 10 - AFI/2023

Detalhamento da tabela acima consta na página 8 das Notas Explicativas a qual faz parte das Demonstrações Contábeis.

#### Com relação a Receita Orçada:

Comparando a Receita Orçada com a Arrecadada apresenta um aumento de 29,89% a maior. Ressalta-se que no ano 2023 o DETRAN-AM reajustou o valor das suas taxas de serviços em 01/04/2023 de acordo com a Lei Complementar nº 240/2022.

## 3.2 Despesas Orçamentárias

A despesa pública é o conjunto de dispêndios realizados pelos entes públicos para o funcionamento e manutenção dos serviços públicos prestados à sociedade. Os dispêndios, assim como os ingressos, são tipificados em orçamentários e extra orçamentários.

Segundo o art. 35 da Lei nº 4.320/1964:

*“Pertencem ao exercício financeiro:  
I - as receitas nele arrecadadas;  
II - as despesas nele legalmente empenhadas.”*

De acordo com o Manual de Contabilidade Aplicada ao Setor Público/STN, dispêndio extra orçamentário é a aquele que não consta na lei orçamentária anual, compreendendo as diversas saídas de numerários, decorrentes de depósitos, pagamentos de restos a pagar, resgate de operações de crédito por antecipação de receita e saídas de recursos transitórios.



Para fins contábeis, a despesa orçamentária pode ser classificada quanto ao impacto na situação líquida patrimonial em:

**Despesa Orçamentária Efetiva** - aquela que, no momento de sua realização, reduz a situação líquida patrimonial da entidade. Constitui fato contábil modificativo diminutivo.

**Despesa Orçamentária Não Efetiva** – aquela que, no momento da sua realização, não reduz a situação líquida patrimonial da entidade e constitui fato contábil permutativo.

O DETRAN teve sua **Dotação Inicial atualizada para R\$254.780.550,55** (duzentos e cinquenta e quatro milhões, setecentos e oitenta mil, quinhentos e cinquenta reais e cinquenta e cinco centavos). **As despesas empenhadas** pelo DETRAN-AM totalizaram o valor de **R\$237.448.746,38** (duzentos e trinta e sete milhões, quatrocentos e quarenta e oito mil, setecentos e quarenta e seis reais e trinta e oito centavos), **com valor Liquidado de R\$229.011.475,87** (duzentos e vinte e nove milhões, onze reais, quatrocentos e setenta e cinco reais e oitenta e sete centavos); sendo **pago** no exercício o valor de **R\$227.503.795,83** (duzentos e vinte e sete milhões, quinhentos e três mil, setecentos e noventa e cinco reais e oitenta e três centavos), resultando numa **economia orçamentária** de R\$1.507.680,00 (um milhão quinhentos e sete mil, seiscentos e oitenta reais), demonstrando assim compromisso com as obrigações assumidas.

### Relatório de Execução da Despesa

Tabela 06

Dado	Valor
Dotação Inicial	R\$ 189.580.000,00
<b>Dotação Atualizada</b>	<b>R\$ 254.780.550,55</b>
Despesas Empenhadas	R\$ 237.448.746,38
Despesas Liquidadas	R\$ 229.011.475,87
<b>Despesas Pagas</b>	<b>R\$ 227.503.795,83</b>

FONTE-ANEXO 12 – Balanço Orçamentário-AFI/2023



GRÁFICO 3.



Conforme o Art. 36 da Lei 4.320/64 consideram-se Restos a Pagar as despesas empenhadas, mas não pagas até o dia 31 de dezembro, distinguindo-se as processadas, em liquidação e não processadas. Para o exercício seguinte foi inscrito em **Restos a Pagar o montante de R\$9.424.134,63** (nove milhões, quatrocentos e vinte e quatro mil, cento e trinta e quatro reais e sessenta e três centavos), as Despesas empenhadas, não reconhecidas e não liquidadas, foram inscritas em **Restos a Pagar Não Processados** no valor de **R\$8.437.270,51** (oito milhões, quatrocentos e trinta e sete mil, duzentos e setenta reais e cinquenta e um centavos), e as Despesas empenhadas e liquidadas foram inscritas em Restos a Pagar Processados no valor de R\$986.864,12 (noventos e oitenta e seis mil, oitocentos e sessenta e quatro reais e doze centavos); conforme anexo 17 Demonstrativo da Dívida Flutuante do sistema AFI/2023.

#### 4. DAS DEMONSTRAÇÕES CONTÁBEIS

As Demonstrações Contábeis Aplicadas ao Setor Público (DCASP) são compostas pelas demonstrações enumeradas pela Lei nº 4.320/19641, pelas demonstrações exigidas pela NBC T 16. 6 – Demonstrações Contábeis e pelas demonstrações exigidas pela Lei Complementar nº 101/2000, as quais são:





- a. Balanço Orçamentário;
- b. Balanço Financeiro;
- c. Balanço Patrimonial;
- d. Demonstração das Variações Patrimoniais;
- e. Demonstração dos Fluxos de Caixa (DFC); e
- f. Demonstração das Mutações do Patrimônio Líquido (DMPL).

As estruturas das demonstrações contábeis contidas nos anexos da Lei nº 4.320/1964 foram atualizadas pela Portaria STN/SOF/ME n.º 117, de 28 de outubro de 2021, em consonância com os novos padrões da Contabilidade Aplicada ao Setor Público (CASP). Em função da atualização dos anexos da Lei nº 4.320/1964, somente os demonstrativos do Balanço Orçamentário, Balanço Financeiro, Balanço Patrimonial e Demonstrações das Variações Patrimoniais serão apresentados nesta prestação de contas.

A Parte V – Demonstrações Contábeis Aplicadas ao Setor Público (DCASP) do Manual de Contabilidade Aplicada ao Setor Público (MCASP) tem como objetivo padronizar a estrutura e as definições dos elementos que compõem as Demonstrações Contábeis Aplicadas ao Setor Público - DCASP. Tais padrões devem ser observados pela União, Estados, Distrito Federal e Municípios, permitindo a evidenciação, a análise e a consolidação das contas públicas em âmbito nacional, em consonância com o Plano de Contas Aplicado ao Setor Público (PCASP).

Este Manual observa a Lei nº 4.320/1964, a Lei Complementar nº 101/2000 – Lei de Responsabilidade Fiscal (LRF) e as Normas Brasileiras de Contabilidade Aplicadas ao Setor Público (NBCT 16) editadas pelo Conselho Federal de Contabilidade (CFC).

#### *4.1. Balanço Orçamentário*

O Balanço Orçamentário, definido no art. 101 da Lei nº 4.320/1964, em consonância com os novos padrões da Contabilidade Aplicada ao Setor Público, demonstra as receitas e despesas previstas em confronto com as realizadas. Em sua estrutura, deve evidenciar as receitas e as despesas orçamentárias por categoria econômica, confrontar o orçamento inicial e as suas alterações com a execução, demonstrar o resultado orçamentário e discriminar:



- (a) as receitas por fonte (espécie); e
- (b) as despesas por grupo de natureza.

O Balanço Orçamentário apresentará as receitas detalhadas por categoria econômica, origem e espécie, especificando a previsão inicial, a previsão atualizada para o exercício, a receita realizada e o saldo a realizar. Demonstrará também as despesas por categoria econômica e grupo de natureza da despesa, discriminando a dotação inicial, a dotação atualizada para o exercício, as despesas empenhadas, as despesas liquidadas, as despesas pagas e o saldo da dotação.

O Balanço Orçamentário é composto por:

- a. Quadro Principal;
- b. Quadro da Execução dos Restos a Pagar Não Processados; e
- c. Quadro da Execução dos Restos a Pagar Processados.

Analisando a **Receita Orçamentária**, foi verificado que no decorrer do Exercício 2023 foi realizado o total de **R\$246.252.711,43** (duzentos e quarenta e seis milhões, duzentos e cinquenta e dois mil, setecentos e onze reais e quarenta e três centavos), sendo **Receita Patrimonial** o montante de **R\$13.861.583,45** (treze milhões, oitocentos e sessenta e um mil, quinhentos e oitenta e três reais e quarenta e cinco centavos) equivalente a 5,63%; **Receita de Serviços** no valor de **R\$211.488.646,93** (duzentos e onze milhões, quatrocentos e oitenta e oito mil, seiscentos e quarenta e seis reais e noventa e três centavo) equivalente a 85,88%; **Outras Receitas correntes** no valor de **R\$20.902.481,05** (vinte milhões, novecentos e dois mil, quatrocentos e oitenta e um reais e cinco centavos) equivalente a 8,49%; devidamente evidenciado no Anexo 12 – Balanço Orçamentário extraído do sistema AFI/2023.

Quanto as **Despesas Orçamentárias**, foi empenhado durante o exercício o montante de **R\$ 237.448.746,38** (duzentos e trinta e sete milhões, quatrocentos e quarenta e oito mil, setecentos e quarenta e seis reais e trinta e oito centavos); devidamente evidenciado no Anexo 12 – Balanço Orçamentário extraído do sistema AFI/2023.

Detalhes no relatório das Notas Explicativas 2023 integrante das demonstrações contábeis.



## 4.2. Balanço Financeiro

Segundo a Lei nº 4.320/64, o Balanço Financeiro demonstra os ingressos (entradas) e dispêndios (saídas) de recursos financeiros a título de receitas e despesas orçamentárias, bem como os recebimentos e pagamentos de natureza extra orçamentária, conjugados com os saldos de disponibilidades do exercício anterior (Receita) e do saldo da Disponibilidade para o Exercício Seguinte.

Assim, o Balanço Financeiro é um quadro com duas seções: **Ingressos** (Receitas Orçamentárias e Recebimentos Extra orçamentários) e **Dispêndios** (Despesa Orçamentária e Pagamentos Extra orçamentários), que se equilibram com a inclusão das Disponibilidades do Período Anterior na Seção dos Ingressos, e as disponibilidades para o período seguinte na Seção dos Dispêndios.

O resultado financeiro do exercício corresponde à diferença entre o somatório dos ingressos orçamentários com os extra orçamentários e dos dispêndios, orçamentários com os extra orçamentários. Se os ingressos forem maiores que os dispêndios, ocorrerá um superávit; caso contrário ocorrerá um déficit. Este resultado não deve ser entendido como superávit ou déficit financeiro do exercício, cuja apuração é obtida no Balanço Patrimonial. O resultado financeiro do exercício pode ser também apurado pela diferença entre as disponibilidades para o exercício seguinte e as disponibilidades do exercício anterior.

“Em geral, um resultado financeiro positivo é um indicador de equilíbrio financeiro. No entanto, uma variação positiva na disponibilidade do período não é sinônimo, necessariamente, de bom desempenho da gestão financeira, pois pode decorrer, por exemplo, da elevação do endividamento público. Da mesma forma, a variação negativa não significa, necessariamente, um mau desempenho, pois pode decorrer de uma redução no endividamento”. (MCASP 9ª. Ed)

**“Os Ingressos (Receitas Orçamentárias e Recebimentos Extra orçamentários) e Dispêndios (Despesa Orçamentária e Pagamentos Extra orçamentários) se equilibram por meio da inclusão do Saldo em Espécie do Exercício Anterior na coluna dos Ingressos e do Saldo em Espécie para o Exercício Seguinte na coluna dos Dispêndios”.** (MCASP 9ª. Ed)

Desta forma o **Resultado do Balanço Financeiro** apurado em 2023 foi superavitário de R\$ **12.770.870,00** (doze milhões, setecentos e setenta mil, oitocentos e setenta reais).



TABELA 07

DEMONSTRATIVO FINANCEIRO - 2023			
			TAB. 4
ESPECIFICAÇÃO	VALOR R\$	TOTAL R\$	Nota
<b>1. INGRESSOS</b>		<b>338.164.035,58</b>	
(+) Receita Orçamentária	246.252.711,43		1
(+) Transferências Recebidas para Exe. Orçamentária	56.377,27		2
(+) Transferências Recebidas indep. Da exe. Orçamentária	24.228.661,71		3
(+) Recebimentos Extra-Orçamentários	67.626.285,17		4
<b>2. DISPÊNDIOS</b>		<b>325.393.165,58</b>	
(-) Despesas Orçamentárias	237.448.746,38		5
(-) Transferências Financeiras Concedidas	21.350.374,55		6
(-) Pagamentos Extra-Orçamentários	66.594.044,65		7
<b>3. Resultado Financeiro em 31/12/2023 (1-2)</b>		<b>12.770.870,00</b>	
<b>DISPONIBILIDADE FINANCEIRA</b>			
<b>4. Saldo do Exercício Atual 31/12/2022</b>		<b>35.219.297,80</b>	
Caixa e Equivalente de Caixa	35.219.297,80		
<b>5. Saldo do Exercício Anterior 31/12/2023</b>		<b>47.990.167,80</b>	
Caixa e Equivalente de Caixa	47.990.167,80		
<b>6. Confirmação do Resultado Financeiro Superávit/Déficit (4-5)</b>		<b>12.770.870,00</b>	
FONTE: AFI - ANEXO 13/2023			

*Notas devidamente evidenciadas no anexo notas explicativas das demonstrações contábeis.*

### 4.3. Balanço Patrimonial

Conforme o Manual de Contabilidade Aplicada ao Setor Público – 9ª Edição, o Balanço Patrimonial é a demonstração contábil que evidencia, qualitativa e quantitativamente, a situação patrimonial da entidade pública, por meio de contas representativas do patrimônio público, além das contas de compensação, conforme as seguintes definições:

**a) Ativo** - são recursos controlados pela entidade como resultado de eventos passados e dos quais se espera que resultem para a entidade benefícios econômicos futuros ou potencial de serviços.



**b) Passivo** - são obrigações presentes da entidade, derivadas de eventos passados, cujos pagamentos se esperam que resultem para a entidade, saídas de recursos capazes de gerar benefícios econômicos ou potencial de serviços.

**c) Patrimônio Líquido** - é o valor residual dos ativos da entidade depois de deduzidos todos seus passivos.

**d) Contas de Compensação** - compreende os atos que possam vir ou não a afetar o patrimônio.

No Patrimônio Líquido, deve ser evidenciado o resultado do período segregado dos resultados acumulados de períodos anteriores, além de outros itens.

Os ativos devem ser classificados como circulantes quando estiverem disponíveis para realização imediata e tiverem a expectativa de realização até doze meses após a data das demonstrações contábeis. Os demais ativos devem ser classificados como não circulantes.

Os passivos devem ser classificados como circulantes quando corresponderem a valores exigíveis até doze meses após a data das demonstrações contábeis. Os demais passivos devem ser classificados como não circulantes.

O Ativo Circulante compreende os ativos que atendam a qualquer um dos seguintes critérios: seja caixa ou equivalente de caixa; sejam realizáveis ou mantidos para venda ou consumo dentro do ciclo operacional da entidade; sejam mantidos primariamente para negociação; sejam realizáveis até doze meses após a data das demonstrações contábeis. **Ativo Circulante** totalizou **R\$ 57.540.819,36** (cinquenta e sete milhões, quinhentos e quarenta mil, oitocentos e dezenove reais e trinta e seis centavos).

O Ativo não Circulante compreende os ativos realizáveis após os doze meses seguintes à data de publicação das demonstrações contábeis, sendo composto por Ativo Realizável a Longo Prazo, Investimentos, Imobilizado e Intangível. Ativo não Circulante foi apurado em **R\$ 34.287.279,83** (trinta e quatro milhões, duzentos e setenta e nove reais e oitenta e três centavos), totalizando o Ativo em **R\$91.828.099,19** (noventa e um milhões, oitocentos e vinte e oito mil, noventa e nove reais e dezenove centavos).



**Os Estoques de material de uso e consumo** no valor de R\$9.550.651,56 (nove milhões, quinhentos e cinquenta mil, seiscentos e cinquenta e um reais e cinquenta e seis centavos) refere-se a todo material existente no almoxarifado de produtos de uso e consumo interno, tais como material de expediente, material de limpeza, material gráfico, material de informática, entre outros.

**Os Investimentos** apresentados no Balanço Patrimonial no valor de R\$3.198,44 (três mil, cento e noventa e oito reais e quarenta e quatro centavos) refere-se a Ações adquiridas na época da empresa de telefonia fixa – Telamazon – cujo valor o DETRAN estará providenciando o reembolso financeiro do respectivo valor e baixa patrimonial.

Conforme instruções do Banco do Brasil por sermos uma instituição pública é necessário que a venda das ações sejam efetivadas por uma Corretora. O que ainda não conseguimos pelo valor atual das referidas ações, bem inferiores ao valor registrado contabilmente.

CÓDIGO INVESTIDOR: 2106756

Ações: 76.535.764/0001-43 OI S.A. - EM RECUPERACAO JUDICIAL

OIBR3 - 95 ações

OIBR4 - 9 ações

TOTAL - 104

**O Imobilizado** tem valor mensurado com base no valor de aquisição, em 2023 foi incorporado bens no valor total de R\$829.659,04 (oitocentos e vinte e nove mil, seiscentos e cinquenta e nove reais e quatro centavos). Vide abaixo tabelas com demonstrativos da variação citada e detalhamento das contas alteradas.

**Os Estoques de material de uso e consumo** no valor de R\$9.550.651,56 (nove milhões, quinhentos e cinquenta mil, seiscentos e cinquenta e um reais e cinquenta e seis centavos) refere-se a todo material existente no almoxarifado de produtos de uso e consumo interno, tais como material de expediente, material de limpeza, material gráfico, material de informática, entre outros.

Detalhamento da variação do imobilizado devidamente destacado na Notas Explicativas anexas as Demonstrações Contábeis.

***Depreciação calculada pelo Sistema AJURI utilizando as taxas de acordo com os bens registrados. Lembrando que o DETRAN-AM ainda está em fase de atualização do seu Patrimônio, efetuando Inventário com esta finalidade e atualizar***



os valores de depreciações e bens registrados. A depreciação lançada em 2021 foi apresentada pelo setor de Patrimônio com valor referente aos bens já inventariados, ficando os demais a serem ajustados no decorrer do exercício seguinte conforme relatórios a serem apresentados pelo fechamento do inventário patrimonial.

**Tabela 08**

Variação da Depreciação 2023		TAB.10
Depreciação Acumulada	Valor R\$	
2023	3.419.844,88	
2022	3.173.601,34	
<b>Variação</b>	<b>246.243,54</b>	
Fonte: Balancete 12- AFI/2023-AJURI		

Tabela extraída da N.E. 2023.

Quanto ao **Passivo Circulante** compreende as obrigações conhecidas e estimadas que atendam a qualquer um dos seguintes critérios: tenham prazos estabelecidos ou esperados dentro do ciclo operacional da entidade; sejam mantidos primariamente para negociação; tenham prazos estabelecidos ou esperados até doze meses após a data das demonstrações contábeis. Passivo Circulante totalizou o montante **R\$7.673.465,02 (sete milhões, seiscentos e setenta e três mil, quatrocentos e sessenta e cinco reais e dois centavos)**.

**Tabela 09**

Composição do Passivo Circulante		TAB. 11
Conta Contábil - Descrição	Valor R\$	
2114301010000 - Contribuições ao RGPS Sobre Salários e Remunerações	680.582,47	
2131101010000 - Fornecedores E Credores Do Exercício	306.281,65	
2188101010200 - Inss	509.976,34	
2188101010401 - Imposto Sobre A Renda Retido Na Fonte - Irrf - Folha Pgto.	297,30	
2188101010413 - Irrf Serviço De Terceiros - Pf/Pj	4.497,11	
2188101010800 - Iss	6.045,17	
2188104994300 - DETRAN - Recursos de Terceiros	6.165.784,98	
<b>Total</b>	<b>7.673.465,02</b>	
Fonte: Balanço Patrimonial-AFI/2023		

Tabela extraída da N.E. 2023.





**O Patrimônio Líquido** compreende o valor residual dos ativos depois de deduzidos todos os passivos. O Patrimônio Líquido foi de **R\$84.151.724,16** (oitenta e quatro milhões, cento e cinquenta e um mil, setecentos e vinte e quatro reais e dezesseis centavos). O Resultado do Exercício apurado em 31/12/2023 foi de **SUPERÁVIT** de R\$31.879.432,27 (trinta e um milhões, oitocentos e setenta e nove mil, quatrocentos e trinta e dois reais e vinte e sete centavos) 66% maior que no exercício 2022 de **R\$19.193.976,97 (dezenove milhões, cento e noventa e três mil, novecentos e setenta e seis reais e noventa e sete centavos)**, conforme demonstrativo do Anexo 14 – Balanço Patrimonial de 31/12/2023.

Tabela 10

**Demonstrativo do Balanço Patrimonial**

<b>TÍTULO</b>	<b>2022</b>	<b>2023</b>
(+) ATIVO CIRCULANTE (1)	47.204.064,80	57.540.819,36
(+) ATIVO NÃO CIRCULANTE (2)	33.197.835,90	34.287.279,83
(-) PASSIVO CIRCULANTE (3)	- 7.959.418,48	- 7.673.465,02
(-) PASSIVO NÃO CIRCULANTE (4)	- 2.910,01	- 2.910,01
<b>= PATRIMÔNIO LÍQUIDO (5) = (1+2-3-4)</b>	<b>72.439.572,21</b>	<b>84.151.724,16</b>

Fonte: AFI/2023 – Anexo 14

Tabela 11

**Comparativo da evolução do superávit**

<b>TÍTULO</b>	<b>2022</b>	<b>2023</b>	<b>Varição</b>
SUPERÁVIT	R\$ 19.193.976,97	R\$ 31.879.432,27	66%

Fonte: AFI/2023 – Anexo 14

**4.4. Variações Patrimoniais**

Segundo o art. 104 da Lei nº 4.320/1964,

*“a Demonstração das Variações Patrimoniais evidenciará as alterações verificadas no patrimônio, resultantes ou independentes da execução orçamentária, e indicará o resultado patrimonial do exercício.”*



As alterações verificadas no patrimônio consistem nas **variações quantitativas e qualitativas**. As variações quantitativas são decorrentes de transações no setor público que aumentam ou diminuem o patrimônio líquido. Já as variações qualitativas são decorrentes de transações no setor público que alteram a composição dos elementos patrimoniais sem afetar o patrimônio líquido.

O resultado patrimonial do período é apurado pelo confronto entre as variações patrimoniais quantitativas aumentativas e diminutivas.

As que **Aumentaram** o patrimônio totalizaram **R\$ 271.984.141,26** (duzentos e setenta e um milhões, novecentos e oitenta e quatro mil, cento e quarenta e um reais e vinte e seis centavos); as que **Diminuíram** o Patrimônio totalizaram **R\$244.211.431,92** (duzentos e quarenta e quatro milhões, duzentos e onze mil, quatrocentos e trinta e um reais e noventa e dois centavos). O **Resultado Patrimonial** do Período foi apurado positivamente em **R\$27.772.709,34** (vinte e sete milhões, setecentos e setenta e dois mil, setecentos e nove reais e trinta e quatro centavos), assim demonstrado na **Tabela abaixo**.

## Tabela 12

### Demonstrativo da Variação Patrimonial



## VARIAÇÕES PATRIMONIAIS QUANTITATIVAS

TAB.12

Títulos	2023	Nota	2022
<b>VARIAÇÕES PATRIMONIAIS AUMENTATIVAS</b>	<b>271.984.141,26</b>		<b>229.149.641,39</b>
<b>Exploração e Venda de Bens, Serviços e Direitos</b>	<b>221.556.291,60</b>	<b>1</b>	<b>171.639.246,83</b>
Exploração de Bens e Direitos e Prestação de Serviços	221.556.291,60		171.639.246,83
<b>Variações Patrimoniais Aumentativas Financeiras</b>	<b>3.793.938,78</b>	<b>2</b>	<b>5.241.019,23</b>
Remuneração de Depósitos Bancários e Aplicações Financeiras	3.793.938,78		5.241.019,23
<b>Transferências e Delegações Recebidas</b>	<b>24.425.638,98</b>	<b>3</b>	<b>16.221.339,24</b>
Transferências Intragovernamentais	24.425.638,98		16.221.339,24
<b>Valorização e Ganhos com Ativos e Desincorporação de Passivos</b>	<b>1.305.790,85</b>	<b>4</b>	<b>18.027.648,61</b>
Ganhos com Incorporação de Ativos	1.228.592,10		18.027.548,61
Desincorporação de Passivos	77.198,75		
<b>Outras Variações Patrimoniais Aumentativas</b>	<b>20.902.481,05</b>	<b>5</b>	<b>18.020.487,48</b>
Diversas Variações Patrimoniais Aumentativas	20.902.481,05		18.020.487,48
<b>VARIAÇÕES PATRIMONIAIS DIMINUTIVAS</b>	<b>244.211.431,92</b>		<b>198.256.359,83</b>
<b>Títulos</b>			
<b>Pessoal e Encargos</b>	<b>31.779.618,16</b>	<b>6</b>	<b>26.967.828,39</b>
Remuneração a Pessoal	19.127.335,42		17.118.736,00
Encargos Patronais	5.856.418,91		4.139.355,59
Benefícios a Pessoal	5.979.898,00		5.709.736,80
Outras Variações Patrimoniais Diminutivas - Pessoal e Encargos	815.965,83		0
<b>Uso de Bens, Serviços e Consumo de Capital Fixo</b>	<b>183.302.050,78</b>	<b>7</b>	<b>143.189.934,56</b>
Uso de Material de Consumo	1.451.866,70		13.130.950,95
Serviços	181.603.940,54		129.831.539,56
Depreciação, Amortização e Exaustão	246.243,54		227.444,05
<b>Variações Patrimoniais Diminutivas Financeiras</b>	<b>15.575,91</b>	<b>8</b>	<b>0</b>
Juros e Encargos de Mora	7.373,95		0
Variações Monetárias e Cambiais	8.201,96		
<b>Transferências e Delegações Concedidas</b>	<b>21.350.374,55</b>	<b>9</b>	<b>14.347.191,55</b>
Transferências Intragovernamentais	21.350.374,55		14.347.191,55
<b>Desvalorização e Perda de Ativos e Incorporação de Passivos</b>	<b>3.660.907,54</b>	<b>10</b>	<b>9.245.095,62</b>
Desincorporação de Ativos	3.660.907,54		9.245.095,62
<b>Tributárias</b>	<b>1.947.353,98</b>	<b>11</b>	<b>1.930.309,21</b>
Impostos, Taxas e Contribuições de Melhoria	232.387,09		1.930.309,21
Contribuições	1.714.966,89		
<b>Outras Variações Patrimoniais Diminutivas</b>	<b>2.155.551,00</b>	<b>12</b>	<b>2.576.000,50</b>
Diversas Variações Patrimoniais Diminutivas	2.155.551,00		2.576.000,50
<b>RESULTADO PATRIMONIAL DO PERÍODO</b>	<b>27.772.709,34</b>		<b>30.893.281,56</b>

Fonte: Anexo 15/AFI 2023

**Notas Demonstradas nas Notas Explicativas anexas as demonstrações contábeis apresentadas.**



## 4.5. Demonstrativo da Dívida Flutuante

A Dívida Flutuante consigna as obrigações que têm prazo de vencimento inferior a doze meses. O exercício 2022 foi encerrado com o saldo de **R\$16.110.735,53** (dezesesseis milhões, cento e dez mil, setecentos e trinta e cinco reais e cinquenta e três centavos). Demais detalhamentos e conclusões constam no relatório de Notas Explicativas que também integram a prestação de contas.

## 5. GASTOS COM PESSOAL

O DETRAN-AM possuía em 31/12/2023 em seu quadro funcional 582 servidores, conforme tabela 15 abaixo, salientamos que esta administração elaborou o Plano de Cargos, Carreiras e Remuneração-PCCS aprovado conforme Lei nº 5.722 de 06.12.2021, tendo realizado seu primeiro concurso público conforme Edital nº 001/2022 de 25.02.2022 em 15/05/2022; tendo sido convocados em dezembro de 2022, 50 (cinquenta) servidores. Esta administração possui projeto em estudo de Lei para alteração da estrutura organizacional do DETRAN-AM o qual encontra-se em fase de revisão.

Vide abaixo resumo dos gastos com Pessoal e quadro de colaboradores em 31/12/2023.

**Tabela 13**

### GASTOS COM PESSOAL

<b>Pessoal e Encargos</b>	<b>31.779.618,16</b>	<b>100,00%</b>
Remuneração a Pessoal	19.127.335,42	60,00%
Encargos Patronais	5.856.418,91	18,00%
Benefícios a Pessoal	5.979.898,00	19,00%
Indenizações trabalhistas	815.965,83	3,00%

Fonte: Balancete 12.2023-AFI

GRÁFICO 4.





Tabela 14

### QUADRO RESUMO - DEZEMBRO/2023

Vínculo	Quantidade de Servidores	Part. %
<b>SERVIDORES</b>	<b>294</b>	<b>61%</b>
1. CLT	188	61%
2. CARGO COMISSIONADO S/VINCULO	56	18%
3. ESTATUTÁRIOS	33	11%
4. QUADRO SUPLEMENTAR	3	1%
5. MENOR APRENDIZ	14	4%
<b>CONSELHOS</b>	<b>15</b>	<b>5%</b>
6. CEETAN	14	
7. JARI	1	
<b>TOTAL GERAL EM 30.12.2023</b>	<b>309</b>	<b>100%</b>

CETAN – Conselho Estadual de Trânsito: É o órgão máximo normativo, consultivo e coordenador do Sistema Nacional de Trânsito na área do respectivo estado. Cada estado da federação possui o seu conselho, e a sede de cada conselho é na capital do respectivo estado

As Juntas Administrativas de Recursos de Infrações (JARI) foram instituídas pelo Artigo 16 do CTB - Código de Trânsito Brasileiro, Lei Federal nº 9.503, de 23 de Setembro de 1997 e é um órgão integrante do Sistema Nacional de Trânsito - SNT.

Para mantermos a estrutura funcional desta autarquia efetuamos contratação de mão de obra vinculada a empresa de prestação de serviço para apoio administrativo, manutenção, limpeza e conservação. Visando atender as demandas de serviços o DETRAN contratou 169 (cento e sessenta e nove) estagiários que atuam em todas as áreas operacionais de atendimento ao usuário; segue abaixo demonstrativo resumido dos gastos respectivos:

**Tabela 15**  
**TERCEIRIZADOS**

<b>GASTOS COM LOCAÇÃO DE MÃO-DE-OBRA E ESTAGIÁRIOS</b>		
<b>DESCRIÇÃO</b>	<b>VALOR R\$</b>	<b>%</b>
Apoio Administrativo	9.230.116,56	49%
Limpeza e conservação	2.939.142,32	16%
Vigilância Ostensiva	147.138,42	1,00%
Manutenção e cons. Bens Móveis	4.326.456,35	23%
Estagiários	2.031.450,57	11,00%
<b>Total</b>	<b>18.674.304,22</b>	<b>100%</b>
Fonte: Balancete 12/2023-AFI		

**GRÁFICO 5**

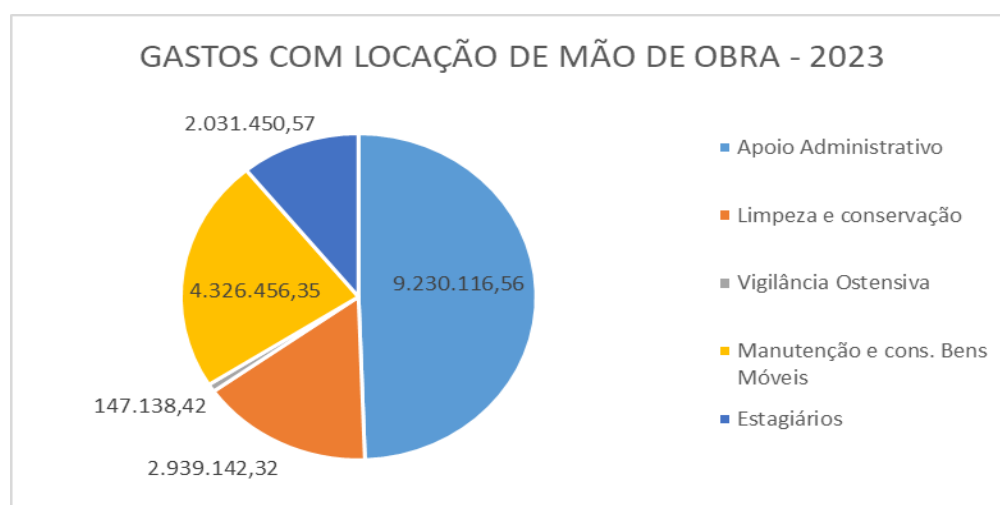

## 6. AÇÕES NO TRÂNSITO

Cumprindo suas competências conforme Art. 22 da Lei 9.503, de 23 de setembro de 1997, CTB-Código de Trânsito Brasileiro Mesmo *em conjunto* com o BPTRANS – Batalhão de Policiamento de Trânsito da Polícia Militar, esta autarquia vem mantendo ações de fiscalização das normas de trânsito na capital, principalmente quanto ao combate à infração de dirigir sob efeito de bebidas alcoólicas, tirando ainda de circulação veículos com documentação irregular e em condições precárias de circulação, apreensão de habilitações irregulares e condução dos respectivos condutores para reabilitação

### 6.1 Habilitados

O Estado do Amazonas possui 864.154 (oitocentos e sessenta e quatro mil, cento e cinquenta e quatro) condutores devidamente habilitados em 31.12.2023, do total de habilitados, 68% são do sexo masculino e 32% feminino. Onde 92% estabelecidos na capital e 8% no interior do Estado.

**Tabela 16**

#### NÚMERO DE HABILITADOS NO ESTADO DO AMAZONAS

Local	Masculino	Feminino	Total
Capital	538.116	258.976	797.092
Interior	49.905	17.157	67.062
<b>Total</b>	<b>588.021</b>	<b>276.133</b>	<b>864.154</b>

Fonte: Setor Estatística DETRAN/2023

#### GRÁFICO 6





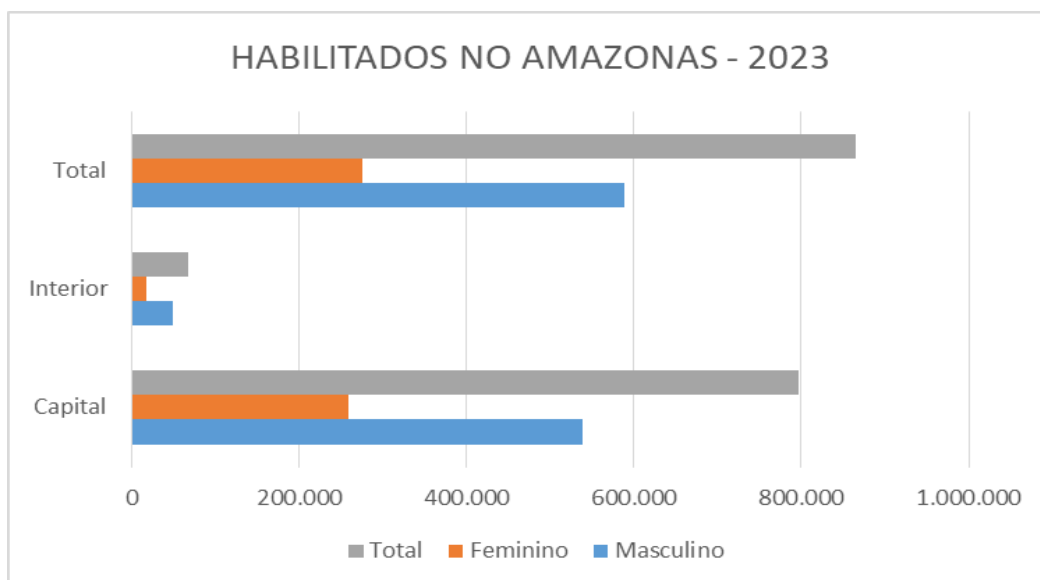

## 6.2 SERVIÇOS DE HABILITAÇÃO EXECUTADOS

Em 2023 foram executados 364.742 (trezentos e sessenta e quatro mil, setecentos e quarenta e dois) serviços de CNH; conforme anuário do DETRAN-AM anexados a PCA 2023, e resumo abaixo:

**Tabela 17**

LEGISLAÇÃO	Quantidades
1º Teste	40.787
Reteste legislação	101.836
<b>Total</b>	<b>142.623</b>
<b>DIREÇÃO</b>	
1º Teste	82.582
Reteste de direção	139.537
<b>Total</b>	<b>222.119</b>
<b>TOTAL GERAL DE ATENDIMENTOS</b>	<b>364.742</b>

## 6.3 SERVIÇOS DE VEÍCULOS



No ano de 2023 foram efetuados mais de 2.526.326 (dois milhões, quinhentos e vinte e seis mil, trezentos e vinte e seis) serviços relacionados a veículos, devidamente apresentado no Anuário 2023-DETRAN-AM.

## **6.4 Transparência**

O DETRAN-AM mantém em seu site oficial ([www.detrان.am.gov.br](http://www.detrان.am.gov.br)) informações relativas ao atendimento da Lei de Acesso a Informação (12.527/2011); Lei da Transparência (LC 131/2009) e Decreto Estadual nº 36.819/2016, mantendo quadro de servidores treinados para atendimento ao sistema e-SIC divulgado em suas instalações e via site oficial.

Sabendo-se que a Transparência Pública é a obrigação da Administração Pública de promover a prestação de contas à população a qual divide-se em:

- a) Transparência Ativa
- b) Transparência Passiva

Sendo a primeira aquela em que o Poder Público divulga informações em virtude de imposição legal ou de livre iniciativa (Transparência propriamente dita) enquanto que a segunda é o acesso às informações públicas fornecidas pela Administração Pública, quando solicitadas pelo cidadão (Controle Social).

### **Exemplo: Transparência Ativa**

Portais de Transparência

Lei Complementar no 131/2009 (Lei da Transparência)

### **Exemplo: Transparência Passiva**

Lei de Acesso à Informação (Lei no 12.527/2011)

- Serviço de Informações ao Cidadão (SIC)
- Sistema Eletrônico de Acesso à Informação (e-SIC)

Atendemos as demandas do Portal da Transparência via sistema e-SIC – Serviço de Informações ao Cidadão, o qual serve para atender e orientar o Cidadão a ter acesso às informações das atividades relacionadas ao Poder Executivo Estadual; qualquer pessoa física ou



jurídica pode solicitar pedidos de acesso à informação. O usuário tem a opção de ser atendimento PRESENCIALMENTE: No setor de Ouvidoria localizado na sede do DETRAN ou em uma de suas unidades de atendimento, ou eletronicamente através de acesso ao site <https://acessoainformacao.am.gov.br/>.

## 6.5 Postos de Atendimentos

O DETRAN-AM visando descentralizar seu atendimento dando maior comodidade aos usuários possui atualmente na Capital 10 postos de atendimentos, conforme **lista anexa**. E no Interior da Capital possui posto de atendimento em 27 municípios conforme **lista anexa**.

## 7. CONSIDERAÇÕES FINAIS

A presente Prestação de Contas está composta pelas peças contábeis prescritas na Lei 4.320/64 (Balanço Orçamentário, Balanço Financeiro, Balanço Patrimonial e as Demonstrações das Variações Patrimoniais) e os quadros demonstrativos que evidenciam os principais aspectos da gestão Orçamentária, Financeira e Patrimonial de forma clara e transparente os resultados finais dos atos e fatos praticados pelo DEPARTAMENTO ESTADUAL DE TRÂNSITO DO AMAZONAS-DETRAN durante o exercício financeiro de 2023, em conformidade com as Normas Brasileiras de Contabilidade Aplicadas ao Setor Público.

Mantemos novamente nossa afirmativa de que apesar de todo esforço e rigor na aplicabilidade da legislação do trânsito, **nossa principal dificuldade** em mantermos um trânsito mais seguro, pacífico e humanizado, *ainda é a falta de educação do condutor*, que insiste em dirigir: embriagado, em alta velocidade, com documentação irregular do veículo, sem habilitação condizente com o veículo que conduz, dar posse do veículo a pessoa não habilitada e a menor de idade. Permanecendo esta autarquia ativa no exercício de sua função, pelo que anexa relatório das ações executadas pela atual administração.

Ainda são muitos os objetivos a serem alcançados e as melhorias a serem implementadas, mas tem-se a certeza que o DETRAN-AM avançou na política de trânsito do Amazonas, com esforço e dedicação da equipe técnica e administrativa de forma incansável na



busca constante da melhoria dos serviços do trânsito visando proporcionar segurança e qualidade de vida da sociedade amazonense, como os citados abaixo.

Destacamos nesta administração o avanço tecnológico, desburocratizando processos, implantando vários novos sistemas informatizados, bem como o novo Portal de Serviços, denominado DETRAN Digital.

Foi fomentada a municipalização como ferramenta essencial para a segurança viária nos municípios do interior do Estado. Foi efetuada a ampliação e modernização de vários postos de atendimento no interior, especialmente como a criação de Pólos Avançados de Atendimento, que oferecem serviços até então realizados somente na capital.

Dentre outros projetos implementados no Detran/AM, estão o CRLV e CNH Digitais e a Escola Pública de Trânsito, a placa padrão Mercosul; o SNE (Sistema de Notificação Eletrônica); o pagamento itinerante de débitos veiculares; a ampliação da rede bancária de pagamentos; a modernização do processo de leilão, com o leilão eletrônico; a telemetria; a digitalização dos processos; a ampliação das parcerias, dos credenciamentos, e da oferta de cursos, inclusive, com aula-remota. Criação do plano de cargos, careiras e remuneração do Detran/AM, resultando no primeiro concurso público homologado da história do Órgão.

A Prestação de Contas apresentada, em atendimento a legislação vigente, ficará disponível no Departamento Administrativo do DETRAN-AM, órgão técnico responsável pela sua elaboração, para consulta e apreciação pelos cidadãos, pelos órgãos de Controle Interno e Externo e a sociedade.

Manaus-AM, 28 de março de 2024.

  
**RODRIGO DE SÁ BARBOSA**  
Diretor-Presidente

DEPARTAMENTO ESTADUAL DE TRÂNSITO DO AMAZONAS  
  
**Adriana Braga Rocha**  
Secretora Administrativa e Financeira

  
**Herbison da Silva Damasceno**  
Contador  
CPF: 314.242.362-15  
CRC-AM - 009528/O-7



## 8. ANEXOS

*8.1 – Resumo das Ações DETRAN-AM 2017-2024*

*8.2 - Relação de Endereços PAD Capital*

*8.3 – Relação de PAD no Interior do Estado*





# AMAZONAS

GOVERNO DO ESTADO

## 8. ANEXOS

8.1 – Resumo das Ações DETRAN-AM 2017-2024

8.2 - Relação de Endereços PAD Capital

8.3 – Relação de PAD no Interior do Estado

## 8.1 – Resumo das Ações DETRAN-AM 2017-2024



# **RELATÓRIO DAS PRINCIPAIS REALIZAÇÕES** **EFETUADOS PELO DETRAN-AM**

## **1. REESTRUTURAÇÃO E ORGANIZAÇÃO ADMINISTRATIVA**

**1.1 IMPLEMENTAÇÃO DE MEDIDAS DE GESTÃO:** definição de processos e rotinas administrativas. Atribuições funcionais da Secretaria-Geral de documentos, gestão de projetos e controle interno.

**1.2 CREDENCIAMENTO DE EMPRESAS: ECV, GESTÃO DE PAGAMENTO COM CARTÕES DE DÉBITO E CRÉDITO, CREDENCIAMENTO DE CLÍNICAS MÉDICAS E PSICOLÓGICAS E CFCS.**

Medida de gestão que impôs regulamentação e organização de atos e procedimentos relacionados aos serviços de trânsito ofertados de forma delegada a terceiros credenciados junto ao Detran.

### **1.3 NOVA SEDE**

A inauguração da nova sede do DETRAN-AM, em 7 de maio de 2018, marcou o início efetivo do projeto de revitalização da instituição.

Com a modernização da estrutura administrativa, aquisição de novos equipamentos e mobiliário, a gestão focou no resgate da dignidade dos funcionários e usuários, oferecendo um prédio mais seguro e confortável.

### **1.4 NÚMERO DE LEILÕES PRESENCIAIS DE VEÍCULOS CRESCE 400% EM 2019**

Até dezembro de 2019, o Detran-AM realizou cinco leilões presenciais de veículos removidos, representando um aumento de 400% em comparação a 2018. Os leilões ocorreram em abril, maio, setembro, outubro e dezembro, resultando na venda de 2.968 veículos, incluindo 2.625 motocicletas e 343 automóveis.

## **1.5 EVENTO MAIO AMARELO EM 2019**

O Detran-AM conduziu 60 ações no Maio Amarelo 2019, abrangendo Manaus e seis municípios do Amazonas. As atividades impactaram diretamente 14.756 pessoas, englobando serviços, palestras e ações educativas, incluindo 32 escolas e 16 empresas privadas. Um destaque foi a programação no Centro de Convenções Vasco Vasques nos dias 9 e 10 de maio, reunindo diversas instituições e atendendo mais de 5 mil pessoas.

### **1.5.1 PROTOCOLO DE INTENÇÕES**

O Detran-AM, em colaboração com instituições públicas e privadas, estabeleceu um protocolo de intenções durante os Fóruns Temáticos realizados nos dias 9 e 10 de maio. O documento delinea metas e prazos para a construção de políticas públicas voltadas para a melhoria do trânsito em Manaus e nos municípios do interior do Estado. Os temas abordados nos fóruns incluíram "Repercussão dos acidentes de trânsito na Saúde", "Segurança viária" e "Municipalização do Trânsito no interior", com a participação de diversas instituições, como o Ministério Público, organizações privadas e representantes do sistema de segurança, saúde e trânsito.

### **1.5.2 MEDIDA SOBRE SINALIZAÇÃO VIÁRIA FIRMADAS NO EVENTO MAIO AMARELO DE 2019**

Em 13 de maio de 2019, foi assinado um protocolo de intenções para o futuro repasse de R\$ 2 milhões à Secretaria de Estado de Infraestrutura (Seinfra), exclusivamente para sinalização viária em Manaus e nos municípios do interior. O investimento abrange sinalização horizontal e vertical em rodovias estaduais, ramais e vicinais,

como parte do pacote de melhorias do Governo do Estado para aumentar a segurança dos condutores. Em 23 de agosto de 2019, foi firmado o convênio para transferência de R\$ 1.996.304,24 à Seinfra, conforme previsto no Código de Trânsito Brasileiro (CTB).

### **1.6 REFORMA CENTRO DE EXAMES E DIREÇÃO VEICULAR (CEDV)**

Em março de 2019, o Centro de Exames e Direção Veicular, situado no bairro Santa Etelvina, passou por uma reforma abrangente, incluindo pintura, renovação dos banheiros e melhoria na sinalização da via. Adicionalmente, foi estabelecida uma sala de espera climatizada para proporcionar maior conforto aos usuários.

### **1.7 PROJETO DO DETRAN-AM EM PARCERIA COM SEDUC CAPACITA JOVENS COMO MULTIPLICADORES NA PREVENÇÃO DE ACIDENTES E LESÕES NO TRÂNSITO**

Diante desse cenário, o Detran-AM, em colaboração com a Seduc, atua para mitigar esses índices por meio do "Projeto Jovem Multiplicador", integrante do Programa Federal "Vida no Trânsito".

### **1.8 SEMANA NACIONAL DE TRÂNSITO 2019 – LANÇAMENTO DO PROJETO “DETRAN DE PORTAS ABERTAS”**

Em setembro de 2019, durante a Semana Nacional de Trânsito, o Detran-AM promoveu a primeira edição do "Detran de Portas Abertas" aos sábados. Oferecendo serviços como atendimentos de CNH, veículos, vistoria e parcelamento de débitos, o evento atraiu mais de 12,6 mil pessoas durante os três sábados. No último sábado, 5.000 participantes foram atendidos, incluindo 3.600 atendimentos e certificação de 40 funcionários em Primeiros Socorros, além da participação de mais de 100 pessoas em um curso gratuito de Mecânica Básica.

## **1.9 DETRAN-AM AUMENTA NÚMERO DE VAGAS PARA EXAMES PRÁTICOS EM 70% E REDUZ TEMPO DE AGENDAMENTO PARA PROVA**

O Detran-AM implementou um aumento significativo de 70% no número de vagas para exames práticos de direção no Complexo de Exames de Direção Veicular (CEDV), elevando o total de 3.200 para 5.460 mensalmente. Essa expansão resultou na redução do tempo de agendamento das provas para a emissão da Carteira Nacional de Habilitação (CNH), permitindo que candidatos agendem a primeira prova e o reteste em até 30 dias, em comparação com o prazo anterior, que podia chegar a dois meses. Essa melhoria foi alcançada por meio de planejamento da gestão do Detran-AM, envolvendo remanejamento de servidores, alterações na metodologia de trabalho e ajustes administrativos e jurídicos.

## **1.10 DETRAN-AM FAZ REFORMA DO COMPLEXO DE EXAMES DA 'CATEGORIA A'**

Ainda em fevereiro de 2020, o Departamento Estadual de Trânsito do Amazonas (Detran-AM) **realizou reforma no complexo de exames da categoria A**, localizado nas instalações da antiga sede da autarquia, situado na avenida Mário Ypiranga, Parque Dez de Novembro, zona centro-sul de Manaus.

## **1.11 DETRAN-AM FIRMA TERMO DE COOPERAÇÃO COM A PROCURADORIA-GERAL DO ESTADO PARA FACILITAR PAGAMENTO DA DÍVIDA ATIVA DE IPVA**

## **1.12 DETRAN-AM INICIA OPERAÇÃO DE ARRECADAÇÃO POR NOVOS BANCOS CREDENCIADOS**

## **1.13 GOVERNADOR ANUNCIA R\$ 11 MILHÕES PARA REVITALIZAÇÃO TOTAL DO COMPLEXO DE TREINAMENTO E EXAMES DO DETRAN-AM**

#### **1.14 CONCURSO PÚBLICO DO DETRAN**

O Departamento Estadual de Trânsito do Amazonas realiza o primeiro concurso público, oportunidade em que mais de 40 mil pessoas realizaram as provas objetivas e discursivas. As provas aconteceram em Manaus e nos municípios de Eirunepé, Humaitá, Parintins, Tabatinga e Tefé.

#### **1.15 GOVERNO DO AMAZONAS INAUGURA EM HUMAITÁ O PRIMEIRO POSTO AVANÇADO DO DETRAN NO INTERIOR DO ESTADO.**

O Governo do Amazonas, por meio do Departamento Estadual de Trânsito do Amazonas (Detran-AM), inaugurou o primeiro Posto Avançado de Atendimento do interior em 07/06, em Humaitá (a 590 quilômetros de Manaus), contemplando os serviços no local de expedição de placas e CNH. A ação faz parte da agenda do Governo Presente, comandada pelo governador Wilson Lima em Humaitá e Apuí.

#### **1.16 CONCURSO: APROVADOS NO CERTAME DO DETRAN-AM PODERÃO SE MATRICULAR NO CURSO DE FORMAÇÃO A PARTIR DESTA TERÇA.**

#### **1.17 O GOVERNO DO ESTADO REALIZA AULA INAUGURAL PARA ALUNOS APROVADOS EM CONCURSO DO DETRAN/AM.**

#### **1.18 GOVERNO DO ESTADO LANÇA O PRÊMIO MELHORES DO TRÂNSITO.**

#### **1.19 LANÇAMENTO DO NÚCLEO DE ATENDIMENTO ÀS VÍTIMAS DE ACIDENTE DE TRÂNSITO (NAVAT) DO DETRAN-AM**

#### **1.20 CURSOS PROFISSIONALIZANTES NA ÁREA DE TRÂNSITO ESTÃO ISENTOS DE COBRANÇA ATÉ JANEIRO DE 2025**

**1.21 GOVERNO DO AMAZONAS REGULAMENTA A ATIVIDADE DE DESMONTAGEM DE VEÍCULOS AUTOMOTORES TERRESTRES E REFORÇA O COMBATE AOS CRIMES DE ROUBO E FURTO.**

**1.22 GOVERNO DO ESTADO HOMOLOGA RESULTADO FINAL DO CONCURSO DO DETRAN AMAZONAS.**

**1.23 GOVERNO DO ESTADO PROMOVE PRIMEIRO LEILÃO DE SUCATAS FERROSAS.**

**1.24 GOVERNO PROMOVE A POSSE DE CONCURSADOS DO DETRAN EM 2022 E 2023, TOTALIZANDO O CHAMAMENTO ATÉ O MOMENTO DE 158 APROVADOS.**

**1.25 INAUGURAÇÃO DA ESCOLA PÚBLICA DE TRÂNSITO**

## **2. INTERIORIZAÇÃO DOS SERVIÇOS DO DETRAN**

### **2.1 CONVÊNIOS DETRAN X MUNICÍPIOS**

Desde o início da gestão, o Detran/AM promoveu encontros com gestores de institutos municipais de trânsito, incluindo o IMMU (anteriormente Manaustrans), para estabelecer convênios visando à atuação integrada na fiscalização. Firmou convênios com **Iranduba, Manacapuru, Maués Parintins, Presidente Figueiredo, Rio Preto da Eva e Tabatinga** parcerias educativas com os municípios de **Parintins, Maués, Presidente Figueiredo, Apuí, Coari, Tonantins, Tapauá, Fonte Boa, Jutai, Itacoatiara, Tabatinga, Atalaia do Norte e Benjamin Constant.**

## 2.2 MUNICIPALIZAÇÃO DE TRÂNSITO

O Detran-AM, em parceria com representantes de municípios busca incentivar a municipalização do trânsito. A iniciativa visa garantir um trânsito seguro no Amazonas, contribuindo para a regularização de veículos e condutores, com o Detran assumindo o papel de **orientar e apoiar os municípios nesse processo de adesão ao Sistema Nacional de Trânsito.**

## 2.3 PROGRAMA AMAZONAS PRESENTE

Em maio de 2019, o Detran-AM atendeu 3.664 pessoas em **Parintins, Barreirinha, Nhamundá e Boa Vista do Ramos** durante o programa "Amazonas Presente". Os serviços incluíram processos de licenciamento e habilitação, atividades educativas e reforço na fiscalização. Desse total, 1.154 atendimentos foram relacionados a veículos e CNH, realizados em uma embarcação do Ipem-AM. A Gerência de Educação para o Trânsito promoveu palestras para 2.510 estudantes em 14 escolas.

A segunda edição ocorreu no **Alto Solimões, abrangendo Tabatinga, Atalaia do Norte e Benjamin Constant**, com 2.396 atendimentos, englobando serviços educativos, fiscalização e exames. Cerca de 600 alunos foram impactados, o Neot realizou ações de fiscalização orientativa para mais de 1.118 veículos, e a CRT aplicou 329 exames, além de oferecer palestra educativa para 60 mototaxistas sobre a profissionalização no trânsito, com quatro profissionais formados.

## 2.4 SINALIZAÇÃO VIÁRIA

O Detran-AM desenvolveu projetos de sinalização viária para diversos municípios, incluindo Parintins, Nhamundá, Barreirinha, Boa Vista do Ramos, Tabatinga, Benjamin Constant, Atalaia do Norte, Humaitá, Apuí, Lábrea, Nova Olinda do Norte, Carauari, Tonantins, Santo Antônio do Iça, São Sebastião do Uatumã, Autazes, Lindóia, e na AM – 010 nos ramais do Açupuranga, HLS, Rio Mutuca, Ramal Jutuá.



Os projetos serão entregues aos prefeitos dessas localidades para a implementação da sinalização.

## **2.5 FESTIVAL FOLCLÓRICO PARINTINS**

Ações do Detran-AM antes e durante o 54º Festival Folclórico de Parintins impactaram diretamente 11.021 pessoas. Realizadas pela Gerência de Educação para o Trânsito e Núcleo Especializado em Operações de Trânsito (Neot), as atividades ocorreram de 21 de junho a 1º de julho. Em parceria com órgãos como a Marinha do Brasil, Secretaria de Estado de Cultura, Polícia Militar, EMTT Parintins, SSP-AM e CICC.

## **2.6 INAUGURAÇÃO POSTOS ATENDIMENTO IRANDUBA E MANACAPURU**

Em 10 de setembro de 2019, o Detran-AM inaugurou novas instalações dos Postos de Atendimento Descentralizados (PADs) em Manacapuru e Iranduba. Durante o evento, foi assinado um Termo de Convênio com os Institutos Municipais de Trânsito, permitindo que a fiscalização de trânsito e a aplicação de medidas administrativas, de competência do Detran-AM, fossem também realizadas pelos Institutos Municipais de Trânsito, conforme previsto pelo Código de Trânsito Brasileiro (CTB).

## **2.7 DEPARTAMENTO ESTADUAL DE TRÂNSITO DO AMAZONAS REALIZA AÇÕES NAS VIAS DE PARINTINS**

O Departamento Estadual de Trânsito do Amazonas (Detran-AM) realizou entre 22 e 23/06, nas vias de trânsito da cidade Parintins (distante 369 quilômetros da capital), ações educativas e de orientações para os condutores e pedestres.

## **2.8 RETOMADA DO FESTIVAL FOLCLÓRICO DE PARINTINS APÓS PANDEMIA em 2022**

**2.9 FESTIVAL FOLCLÓRICO DE PARINTINS EM 2023:** O Detran AM assumiu a gestão do trânsito local durante o festival.

## 3. EVOLUÇÃO TECNOLÓGICA

### 3.1 PROJETO CNH DIGITAL

O projeto, realizado em parceria com a Secretaria Nacional de Trânsito - SENATRAN, proporciona aos cidadãos amazonenses a oportunidade de obter a CNH eletrônica de forma gratuita, disponível na palma da mão.

### 3.2 PROJETO DE EMISSÃO DO PROTOCOLO RENACH PELOS CENTROS DE FORMAÇÃO DE CONDUTORES – CFC (AUTOESCOLAS)

Em maio de 2018, iniciou-se o projeto de emissão de protocolos de primeira habilitação, adição, mudança de categorias e entrega de habilitação nos Centros de Formação de Condutores - CFC. Esse projeto busca proporcionar conveniência aos candidatos, permitindo o pagamento de taxas e atendimento direto nas autoescolas (CFCs), promovendo a descentralização dos serviços e agilidade no processo de habilitação.

### 3.3 PROJETO DETRAN DIGITAL

Iniciado em 12 de junho de 2018, o projeto visa **reformular os canais de atendimento ao usuário**. Isso resulta na **reestruturação do site institucional, expansão do atendimento online via Portal de Serviços**, aprimoramento da plataforma web e disponibilização de atendimento móvel nos sistemas ANDROID e IOS.

### 3.4 CONTROLE BIOMETRICO DAS AULAS TEÓRICAS

Projeto implementado em agosto de 2018 junto aos Centros de Formação de Condutores da capital que tem como objetivo melhorar o controle do DETRAN-AM sobre a frequência dos alunos nas aulas teóricas a partir do controle biométrico dos candidatos.

### **3.5 CRLV ELETRÔNICO**

Em 19 de fevereiro de 2019, o Departamento Estadual de Trânsito do Amazonas (Detran-AM) lançou o **Certificado de Registro e Licenciamento de Veículo Digital (CRLV-e)**. Essa versão eletrônica do CRLV está integrada à Carteira Nacional de Habilitação Digital (CNH) no aplicativo "Carteira Digital de Trânsito". O documento eletrônico só pode ser apresentado em substituição ao CRLV físico por meio do aplicativo. O documento digital contém todas as informações do formato impresso, acompanhado por um QR Code para autenticação em abordagens de trânsito.

### **3.6 PAGAMENTO ITINERANTE**

Em 4 de abril de 2019, o Detran-AM lançou o "Pagamento Itinerante" para quitação de débitos veiculares durante operações de trânsito. Essa modalidade permite o pagamento com cartão de crédito e débito, oferecendo aos condutores a oportunidade de regularizar licenciamentos em atraso durante abordagens, evitando transtornos com remoção do veículo e encargos adicionais. Desde a implementação, 1819 condutores utilizaram o serviço durante fiscalizações nas vias da capital.

### **3.7 ADESÃO AO SISTEMA DE NOTIFICAÇÃO ELETRONICA E GARANTIA DE DESCONTO DE 40% NO VALOR DAS MULTAS ESTADUAIS**

Em 9 de outubro de 2019, o Detran-AM estabeleceu parceria com o Serviço Federal de Processamento de Dados (Serpro), proporcionando descontos de até 40% no pagamento de multas emitidas pelo órgão estadual, Polícia Rodoviária Federal (PRF) e Departamento Nacional de Infraestrutura de Transportes (DNIT). O benefício

abrange infrações cometidas a partir de 1º de junho de 2019 e está disponível para pessoa física e jurídica, sendo de uso gratuito para os usuários.

### **3.8 RECONHECIMENTO FACIAL PARA EMISSÃO DE CNH**

Em 21 de outubro de 2019, o Detran Amazonas implementou o sistema de reconhecimento facial nos processos de habilitação como medida de segurança contra a clonagem de CNH. Esse sistema, incorporado à coleta biométrica, visa prevenir fraudes durante os procedimentos de habilitação. A iniciativa possibilita o acesso do órgão ao banco nacional de imagens de condutores, fruto de uma parceria com o Denatran e o Serviço Federal de Processamento de Dados (Serpro).

### **3.9 IMPLANTAÇÃO DE ESTRUTURA TECNOLÓGICA PARA MODERNIZAÇÃO DE ATENDIMENTO**

Em outubro de 2019, o Detran Amazonas, em parceria com a Prodam S/A, realizou a transição para um novo sistema hiperconvergente, marcando o fim de uma estrutura utilizada pela instituição por aproximadamente 30 anos. Essa modernização tem como objetivo aprimorar o atendimento à população e preparar o terreno para a execução de serviços totalmente online no futuro. A mudança visa otimizar o desempenho dos sistemas, proporcionando eficiência operacional, eliminando gargalos em períodos de alto processamento e permitindo a evolução das aplicações a curto prazo.

### **3.10 DETRAN-AM LANÇA PORTAL DE SERVIÇOS PARA EMPRESAS**

**Em abril de 2020**, as empresas do Amazonas passaram a contar com um portal de serviços do Departamento Estadual de Trânsito (Detran-AM) exclusivo para Pessoa Jurídica (PJ). O **Detran Digital Empresas** vai permitir, nesse primeiro momento, a impressão do Certificado de Registro e Licenciamento de Veículos (CRLV) em impressora comum.

### **3.11 DETRAN-AM INOVA E REALIZA OS PRIMEIROS LEILÕES VIRTUAIS DE VEÍCULOS**

Em resposta à pandemia de Covid-19, o Detran-AM adaptou-se ao formato virtual para realizar três leilões de veículos em 2020. O primeiro, em junho, resultou na venda de 907 veículos, seguido por um segundo leilão em agosto, que teve 738 veículos arrematados. O terceiro, programado para outubro de 2020, visa leiloar mais de 1.400 veículos, estabelecendo-se como o maior leilão na história do órgão. Além disso, prevê-se um quarto leilão virtual até o final do ano, com o objetivo de alienar cerca de 950 veículos.

### **3.12 DETRAN-AM LANÇA O SERVIÇO DE RENOVAÇÃO SIMPLICADA DA HABILITAÇÃO**

Devido à pandemia de Covid-19, o Detran-AM implementou o serviço de Renovação Simplificada da Habilitação. Durante o período da crise sanitária, os usuários podem renovar suas habilitações sem a necessidade de comparecer ao Detran para o registro biométrico. Basta emitir as guias online, efetuar o pagamento da taxa e agendar a visita a uma clínica de trânsito indicada para a realização dos exames. Os dados biométricos serão aproveitados sistemicamente, utilizando o último registro feito pelo candidato, desde que não ultrapasse os últimos seis anos.

### **3.13 DETRAN-AM ABRE AGENDAMENTO ELETRÔNICO PARA ATENDIMENTO EM 12 MUNICÍPIOS**

Em julho de 2020, o Departamento Estadual de Trânsito do Amazonas (Detran-AM) disponibilizou o agendamento on-line para os atendimentos presenciais realizados em 12 nos Postos de Atendimento Descentralizados (PADs) do interior do estado. Os novos agendamentos podem ser feitos pelo Portal de Serviços do Detran ([digital.detran.am.gov.br](http://digital.detran.am.gov.br)).

### **3.14 PIONEIRO NO PAÍS, DETRAN-AM ADOTA TELEMETRIA NOS EXAMES PRÁTICOS DAS CATEGORIAS B**

### **3.15 IMPLEMENTAÇÃO DO PARQUE GRÁFICO DIGITAL DE TRÂNSITO**

Gráficas instaladas em Humaitá, Tefé, Tabatinga, Parintins e Eirunepe.

### **3.16 IMPLANTAÇÃO DE NOVO SISTEMA DE GESTÃO DE INFRAÇÕES DE TRÂNSITO - RADAR**

### **3.17 GOVERNO DO ESTADO LANÇA NOVO MODELO DE CNH E OPÇÃO DE ENTREGA DO DOCUMENTO PELOS CORREIOS.**

O Governo do Estado, por meio do Departamento Estadual de Trânsito do Amazonas (Detran-AM), lançou em 31/05, o novo modelo da Carteira Nacional de Habilitação (CNH) no Amazonas e a opção de entrega pelos Correios. A ação também contou com a distribuição de kits para mototaxistas e CNHs pelo projeto CNH Social, dentro do programa Detran Cidadão, lançado pelo governador Wilson Lima no ano passado.

### **3.18 LEILÃO ON-LINE DO DETRAN-AM TEM 80% DOS VEÍCULOS ARREMATADOS**

No segundo leilão deste ano, realizado no dia 26 de maio, o Departamento Estadual de Trânsito do Amazonas (Detran-AM) leiloou 227 veículos, dos 280 disponíveis. Foram arrematados 26 carros e 201 motocicletas.

### **3.19 GOVERNO DO ESTADO LANÇA PLATAFORMA DE AULAS DE LEGISLAÇÃO DE TRÂNSITO ON-LINE**

**3.20 COM APOIO DA SSP-AM, VIA SISTEMA PAREDÃO, GOVERNO DO ESTADO AUTUA MAIS DE 500 MOTOCICLETAS PARTICIPANTES DE 'ROLEZINHOS'**

## **4. PROGRAMAS SOCIAIS**

**4.1. PROGRAMA DE INCENTIVO À HABILITAÇÃO – CNH SOCIAL**

**4.2 QUALIFICAÇÃO GRATUITA DE MOTOTAXISTAS E MOTOFRETISTAS;**

**4.3 AQUISIÇÃO DE CAPACETES E COLETES PARA MOTOTAXISTAS E MOTOFRETISTAS;**

**4.4 PROGRAMA DETRAN CIDADÃO;**

**4.5 MOTOTAXISTAS CAPACITADOS PELO DETRAN-AM PUDERAM OBTER CRÉDITO PARA MANUTENÇÃO DE SEUS VEÍCULOS MEDIANTE PARCEIRA COM A AFEAM;**

**4.6 DETRAN AMAZONAS ANUNCIA INÍCIO DO PROJETO 'CNH NA ESCOLA' EM CINCO COLÉGIOS DE MANAUS;**

**4.7 PARTICIPAÇÃO DO DETRAN NO GOVERNO PRESENTE NA CAPITAL E NO PROGRAMA AMAZONAS PRESENTE NO INTERIOR;**

**4.8 MOTOCICLISTA LEGAL: PROJETO DO GOVERNO DO AMAZONAS É DESTAQUE NACIONAL NO ENCONTRO DE GESTORES DE TRÂNSITO;**



**4.9 DETRAN AMAZONAS PROMOVE SÉRIE DE AÇÕES EM IRANDUBA EM ALUSÃO AO “MOVIMENTO MAIO AMARELO” E INAUGURA O PROGRAMA DETRAN CIDADÃO NO INTERIOR;**

**4.10 GOVERNO DO ESTADO POR MEIO DE AÇÕES NO INTERIOR BENEFICIAM MAIS DE 16 MIL PESSOAS NOS SETE PRIMEIROS MESES DE 2023;**

**4.11 WILSON LIMA INICIA ENTREGA DE 2,5 MIL CAPACETES E COLETES PARA MOTOTAXISTAS DE MANAUS.**

**Manaus, 25/03/2024**

RODRIGO DE SÁ BARBOSA

DIRETO PRESIDENTE



# AMAZONAS

GOVERNO DO ESTADO

## 8.2 - Relação de Endereços PAD Capital

[www.amazonas.am.gov.br](http://www.amazonas.am.gov.br)  
[twitter.com/GovernodoAM](https://twitter.com/GovernodoAM)  
[youtube.com/governodoamazonas](https://youtube.com/governodoamazonas)  
[facebook.com/governodoamazonas](https://facebook.com/governodoamazonas)

[detran@detran.am.gov.br](mailto:detran@detran.am.gov.br)  
Fone: (92) 3643-0000  
Avenida Mário Ypiranga Monteiro,  
2884, Parque 10 de novembro  
Manaus - AM  
CEP: 69050-030



# **POSTOS DE ATENDIMENTO DESCENTRALIZADOS CAPITAL – 2023**



FACHADA DO PAD



VISTA INTERNA

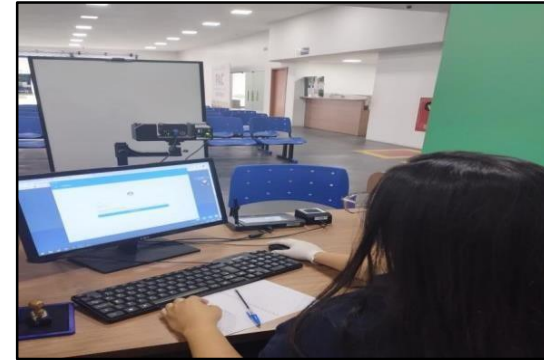

VISTA INTERNA

ALVORADA	
COLABORADORES	ENDEREÇO/CONTATOS
<p><b>Rayane Chaves Bezerra – Terceirizado Contato (Coordenadora)</b>                      Karina Dias Rocha- Estagiária                      Ellen Queiroz da Silva- Estagiária                      Fernando de Lima Santana - Servidor                      Karina Luana Picanço Magalhães - Prestadora de Serviço Pela Empresa O.C                      Leila Maria Cavalcante Nogueira - Servidora                      Marta Regina Marques - Servidora</p>	<p><b>ENDEREÇO:</b> Av. Desembargador João Machado, Nº 4922, Bairro Alvorada.  <b>CONTATOS:</b> Telefone (92) 99407-2904 - Coordenadora do Posto.  <b>HORARIO FUNCINAMENTO:</b> 08:00 às 16:00 horas, segunda a sexta-feira</p>
SITUAÇÃO: ÁGUA, ENERGIA E INTERNET	SITUAÇÃO PREDIAL
<p>Funcionando Regularmente.</p>	<p>O PAC encontra-se em bom estado, sem necessidade de manutenção.</p>



FACHADA DO PAD



VISTA INTERNA



VISTA INTERNA

## COMPENSA

COLABORADORES	ENDEREÇO/CONTATOS
<p><b>Kaliny Thainna De Souza Pereira – Terceirizada (Coordenadora)</b> Lopes- Prestador De Serviço Pela Empresa O.C Linda Ester Ruiz da Costa – estagiário Yan Ribeiro Paes Barreto - estagiário</p>	<p><b>ENDEREÇO:</b> Av Brasil, N° 1325- Compensa CEP: 69036110. <b>CONTATOS:</b> Telefone (92) 98460-6949- Coordenadora do Posto. <b>HORARIO FUNCINAMENTO:</b> 08:00 às 16:00 horas, segunda a sexta-feira.</p>
SITUAÇÃO: ÁGUA, ENERGIA E INTERNET	SITUAÇÃO PREDIAL
<p>Funcionando Regularmente</p>	<p>O PAC encontra-se em bom estado, sem necessidade de manutenção</p>



FACHADA DO PAD



VISTA INTERNA



VISTA INTERNA

## GALERIA DOS RÉMEDIOS

COLABORADORES	ENDEREÇO/CONTATOS
<p>Eleonora Silva Mariano (Servidora Coordenadora)            Sônia Maria Silva Pereira (Servidora)            Rodrigo Silva de Lacerda (Servidor)            Lucieny Vitoria Pena de Medeiros (Estagiária)            Paulo Daniel Carvalho da Silva (Estagiária)            Vilciane (Terceirizada OC)</p>	<p><b>ENDEREÇO:</b> Rua Miranda Leão, nº 82, 3º andar, Bairro Centro, CEP: 69005-040.  <b>CONTATOS:</b> Telefone (92) 3234-3063  <b>HORARIO FUNCINAMENTO:</b> 08:00 às 16:00 horas, segunda a sexta-feira.</p>
SITUAÇÃO: ÁGUA, ENERGIA E INTERNET	SITUAÇÃO PREDIAL
<p>Funcionando Regularmente.</p>	<p>O Posto sofre com dificuldades relacionadas à climatização (<i>ar-condicionado funcionando de forma ineficiente, sendo necessária a utilização de ventiladores</i>) e armário com espaço insuficientes para armazenar documentos.</p>





FACHADA DO PAD



VISTA INTERNA

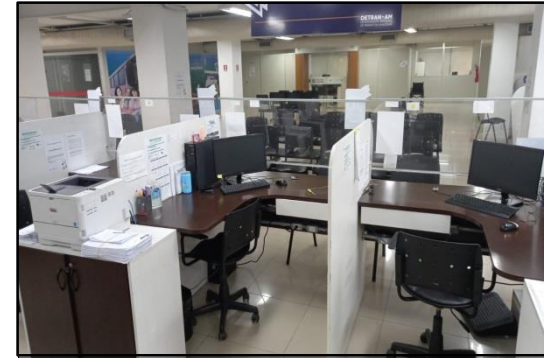

VISTA INTERNA

## SÃO JOSÉ

COLABORADORES	ENDEREÇO/CONTATOS
<p><b>Odinilse Felício de Araújo. (Servidora) Coordenadora</b>            Zuleide Carvalho Feitosa. (Servidora )            Carlos Diego de Souza Lopes (Estagiária)            Francisca Diva Felício de Castro. (Servidora)            Heliolen Cardoso Silva do Vale (Terceirizado Contato)            Luis Carlos da S.Freitas , Eliandro e Matheus (Terceirizado O.C)            Cláudio José Pereira Machado (Servidor)            Silas Silva Brasil Júnior (Terceirizado-Contato)            Leticia Alessandra da Silva (Estagiária)</p>	<p><b>ENDEREÇO:</b> Av.Cosme Ferreira nº 4605, São José Operário - CEP :69085015.  <b>CONTATOS:</b> Telefone:(92)36445963.  <b>HORARIO FUNCINAMENTO:</b></p>
SITUAÇÃO: ÁGUA, ENERGIA E INTERNET	SITUAÇÃO PREDIAL
<p>Funcionando Regularmente</p>	<p>O PAC encontra-se em bom estado, sem necessidade de manutenção</p>





FACHADA DO PAD



VISTA INTERNA



VISTA INTERNA

## SUMAUMA (PREVISÃO PARA REINAUGURAR EM 2024)

COLABORADORES	ENDEREÇO/CONTATOS
Ana Célia dos Santos Ramos (Servidora) Milena Pinheiro Dantas (estagio)	<b>ENDEREÇO:</b> Av. Noel Nutels, 1762 - Cidade Nova – CEP: 69093-770. <b>CONTATO:</b> Telefone: (92)99971-2431 (92)98590-4307 (coordenadora do Posto)
SITUAÇÃO: ÁGUA, ENERGIA E INTERNET	SITUAÇÃO PREDIAL
Funcionando Regularmente	O PAC encontra-se em bom estado, sem necessidade de manutenção



FACHADA DO PAD



VISTA INTERNA



VISTA INTERNA

## SHOPPING CIDADE LESTE

COLABORADORES	ENDEREÇO/CONTATOS
<p><b>Maria das Graças A. Laranjeira (Servidora/Coordenadora do Posto)</b>            Ana Marcela da Silva Rodrigues (Servidora)            Ellen Cristina de Oliveira Xavier (Servidora)            Maurício Gomes Castro (Terceirizado Emp. Contato)            Nathalia Feitosa Barata (Estagiária)            Ana Beatriz Soares (Estagiária)            Fernando Chaves Pereira (Estagiário)            Pedro Emanuel Castilho de Andrade (Terceirizado O.C)            Caio Cesar Souza (estagiário)</p>	<p><b>ENDEREÇO:</b> Av. Noel Nutels, 1762 - Cidade Nova – CEP: 69093-770.  <b>CONTATO:</b> Telefone: (92)99971-2431 (92)98590-4307</p>
SITUAÇÃO: ÁGUA, ENERGIA E INTERNET	SITUAÇÃO PREDIAL
<p>Funcionando Regularmente.</p>	<p>Precisa-se de manutenção em: Mais cadeiras para os usuários, Cadeiras para os funcionários, algumas encontram-se sem o encosto, Funcionamento do painel de senhas, novo envelopamento para os guichês, troca do piso cerâmico e pintura das paredes.</p>



FACHADA DO PAD



VISTA INTERNA



VISTA INTERNA

STUDIO 5	
COLABORADORES	ENDEREÇO/CONTATOS
<p><b>William Rocha de Oliveira - Cargo: Terceirizado Coordenador</b>                      Lucas Daniel Barata Magalhães - Terceirizado (SEJUSC)                      Renan Barbosa de Melo- Terceirizado (SEJUSC)                      Ariel (OC SOLUTIONS)</p>	<p><b>ENDEREÇO:</b> Av. Rodrigo Otávio, 3555 - Distrito Industrial I – CEP: 69075005                      DETRAN PAD STUDIO 5 (92) 3643-0020 RAMAL 1020.</p>
SITUAÇÃO: ÁGUA, ENERGIA E INTERNET	SITUAÇÃO PREDIAL
<p>Funcionando Regularmente</p>	<p>O PAC encontra-se em bom estado, sem necessidade de manutenção.</p>



FACHADA DO PAD



VISTA INTERNA



VISTA INTERNA

## VIA NORTE

COLABORADORES	ENDEREÇO/CONTATOS
<p><b>Servidores: Regina Celia Matos Nogueira (servidora)</b>            Maria Gomes Moura/Marcos Orelho Frota/Farids Mota Dias/Cintia Oliveira /Armando Lima do Canto/ José Arimatéia Paiva de Goes /Soliane Cardoso/Maria Ivaneide Marques/ Francinete Pinheiro/Carlos Roucelli Alves            Terceirizados Contato: Jailane da Silva Araujo / Kevianne Vilaça Amorim            Estagiários: Adrya Da Hora Braga /Moises Barroso Ramos/Ana Claudia Alfaia Pereira / Deborah Cardoso da Silva/Guilherme Correa Moura/Jediael Da Silva Miranda/Lorena Souza Carvalho/Nicole Giovana Amorim/Amanda Pelegrini O.C: Andreia Menezes/Patricia Bindá/Enmilly Alice</p>	<p><b>ENDEREÇO:</b> Av Arquiteto José Henrique Bento Rodrigues, N°3760- Monte das Oliveiras. Piso L1.  <b>CONTATO:</b> Telefone: 9298179-1022 (Coordenadora)</p>
SITUAÇÃO: ÁGUA, ENERGIA E INTERNET	SITUAÇÃO PREDIAL
<p>Funcionando Regularmente.</p>	<p>O PAC encontra-se em bom estado, sem necessidade de manutenção.</p>



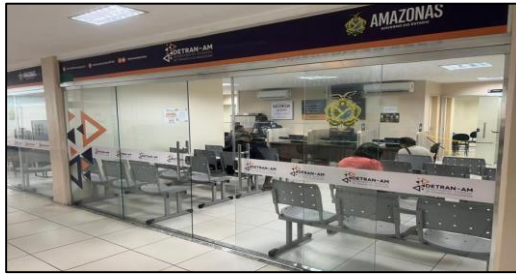

FACHADA DO PAD



VISTA INTERNA



VISTA INTERNA (SALA DE PROVAS)

## PARQUE DEZ MALL

COLABORADORES	ENDEREÇO/CONTATOS
<p><b>Daiane Vieira dos Santos (Comissionada-Coordenadora)</b>            Eduardo Maciel de Souza (Servidor)            Paulo Levy de Oliveira (Servidor)            Brenda Bianca Nunes Maciel (Terceirizado (OC SOLUTIONS))            David de Araújo Cunha (Terceirizado- Contato)            Silvia Dafny Pereira de Lima (Terceirizado- Contato)            Charles Gabriel Pinheiro (Estagiário)            Kaio Colares Freitas (Estagiário)            Heloise Mota Segadilha (Estagiária)            Adria Laís Vasconcelos da Silva (Estagiária)            Letícia Waylla Cardoso (Estagiário)            Monike Canacho de Paula Terceirizado (OC SOLUTIONS)</p>	<p>ENDEREÇO: Av. Tancredo Neves, 645 – Parque 10 de novembro, CEP: 69054-700            Telefone: (92) 3236-2150</p>
SITUAÇÃO: ÁGUA, ENERGIA E INTERNET	SITUAÇÃO PREDIAL
<p>Funcionando Regularmente.</p>	<p>O PAC encontra-se em bom estado.</p>



FACHADA DO PAD

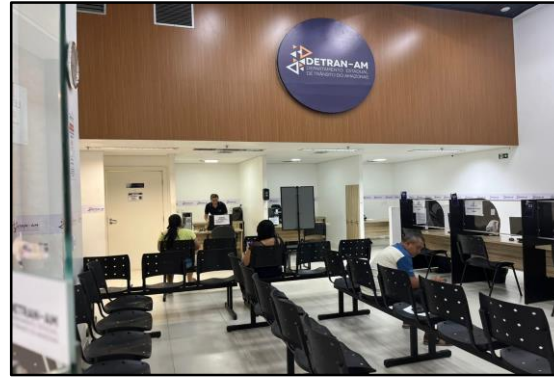

VISTA INTERNA



VISTA INTERNA (SALA DE PROVAS)

## PONTA NEGRA

COLABORADORES	ENDEREÇO/CONTATOS
<p><b>Helena Cássia- Coordenadora de Posto</b>            Maria Telma de Lemos Soares (Servidora)            Karen Karoline Hitotuzi (Servidora)            Alane Gomes Soares e Rayane (Terceirizado OC Solutions)            Marleane Gomes Marinho (estágio)            Lucas Barroso de Assunção (estágio)            Arodilson Ferreira da Silva (Servidor)</p>	<p><b>ENDEREÇO:</b> Av. Coronel Teixeira, 5705 - Piso L3, Shopping Ponta Negra  <b>CONTATO:</b> (92) 99196-4504</p>
SITUAÇÃO: ÁGUA, ENERGIA E INTERNET	SITUAÇÃO PREDIAL
<p>Funcionando Regularmente.</p>	<p>O PAC encontra-se em bom estado, sem necessidade de manutenção</p>



# AMAZONAS

GOVERNO DO ESTADO



## 8.3 – Relação de PAD no Interior do Estado

[www.amazonas.am.gov.br](http://www.amazonas.am.gov.br)  
[twitter.com/GovernodoAM](https://twitter.com/GovernodoAM)  
[youtube.com/governodoamazonas](https://youtube.com/governodoamazonas)  
[facebook.com/governodoamazonas](https://facebook.com/governodoamazonas)

[detran@detran.am.gov.br](mailto:detran@detran.am.gov.br)  
Fone: (92) 3643-0000  
Avenida Mário Ypiranga Monteiro,  
2884, Parque 10 de novembro  
Manaus - AM  
CEP: 69050-030







# POSTOS DE ATENDIMENTO DESCENTRALIZADOS NOS MUNICÍPIOS – 2024





FACHADA DO PAD

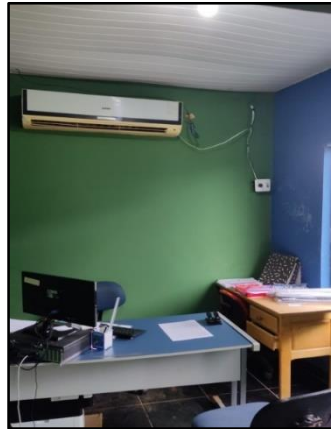

VISTA INTERNA

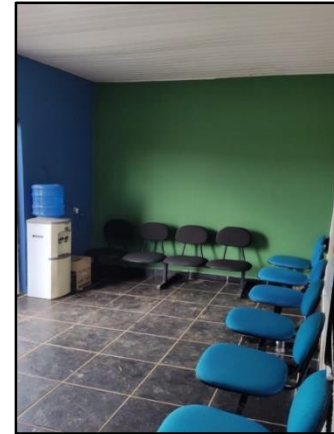

VISTA INTERNA



VISTA INTERNA

## APUÍ

(atende Novo Aripuanã)

COLABORADORES	ENDEREÇO/CONTATOS
<p>ANDERSON LUIS DE ÁVILA – Comissionado            Cristiano dos Santos Guido – Cedido da Prefeitura            Lucas Lise- Cedido da Prefeitura</p>	<p><b>ENDEREÇO:</b> Rua Pará esquina com a Rua Rio Araguaia Vila Nova  <b>CONTATO:</b> (97) 99178-1742            E-mail: <a href="mailto:andersonavila0202@gmail.com">andersonavila0202@gmail.com</a></p>
SITUAÇÃO DOS EQUIPAMENTOS	SITUAÇÃO PREDIAL
<p>01 Computador            01 impressora</p>	<p>Cedido pela prefeitura</p>

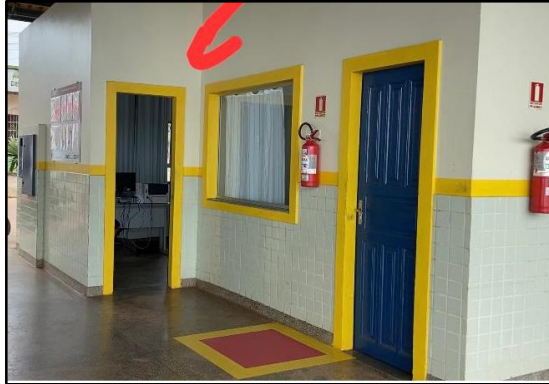

FACHADA DO PAD



VISTA INTERNA

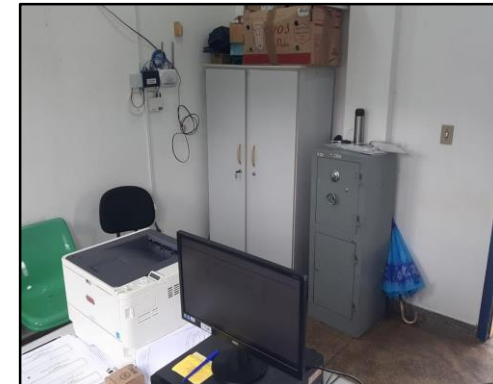

VISTA INTERNA

## AUTAZES

COLABORADORES	ENDEREÇO/CONTATOS
JACILEIA ALFAIAS DA CRUZ – AGENTE (Comissionada) Maria Gorette Dantas Pinto – Servidora	<b>ENDEREÇO:</b> Rua Avenida Autazes nº245- Centro - Cep: 69240-000 <b>CONTATO:</b> (92) 98177-2465 E-mail: jacileiamendonca@gmail.com
SITUAÇÃO DOS EQUIPAMENTOS	SITUAÇÃO PREDIAL
01 computador 01 impressora	Porto Hidroviário de Autazes – prédio federal (Cedido)



FACHADA DO PAD



VISTA INTERNA



VISTA INTERNA



VISTA INTERNA

<h2 style="margin: 0;">BARCELOS</h2> <p style="margin: 0;">(atende Santa Isabel do Rio Negro)</p>	
COLABORADORES	ENDEREÇO/CONTATOS
GRACINETE LOIOLA LIMA – AGENTE (Comissionada); FRANCISCO ALEXANDRE PEREIRA ROSA – Servidor prefeitura.	<b>ENDEREÇO:</b> Av. Mariua s/nº - Bairro: Centro - CEP:69700-000 <b>CONTATO:</b> (92) 99180-6148 E-mail: <a href="mailto:gracineteloiola@hotmail.com">gracineteloiola@hotmail.com</a> / <a href="mailto:gracineteloiola@detran.am.gov.br">gracineteloiola@detran.am.gov.br</a>
SITUAÇÃO DOS EQUIPAMENTOS	SITUAÇÃO PREDIAL
01 computador 01 impressora	Funciona atualmente nas dependências do IDAM.



VISTA INTERNA



VISTA INTERNA

## BOCA DO ACRE

(atende Pauini)

COLABORADORES	ENDEREÇO/CONTATOS
<p>Jucean Araujo Negreiro – Agente (Servidor Prefeitura)            Erasmo Leal dos Santos - Servidor Prefeitura;            Erick Kennedy dos Santos Celestino - Servidor Prefeitura;            Maria da Conceição Evangelista Ferreira - (Servidor Prefeitura)            Mirla Lima de Souza – Servidor Prefeitura            Diego Matos Nunes – Servidor Prefeitura            Vitória Kauanny Gastino de Souza – (Servidor Prefeitura)            Larissa Rodrigues da Silva - (Servidor Prefeitura)</p>	<p><b>ENDEREÇO:</b> Rua Cecília Leite nº 263 - Platô do Piquiá CEP: 69850-000  <b>CONTATO:</b> (97) 98445-9225            Email: juceaneggreirotec@hotmail.com</p>
SITUAÇÃO DOS EQUIPAMENTOS	SITUAÇÃO PREDIAL
<p>02 computadores            01 impressora</p>	<p>Funciona atualmente em Prédio cedido pela Prefeitura.</p>





FACHADA DO PAD

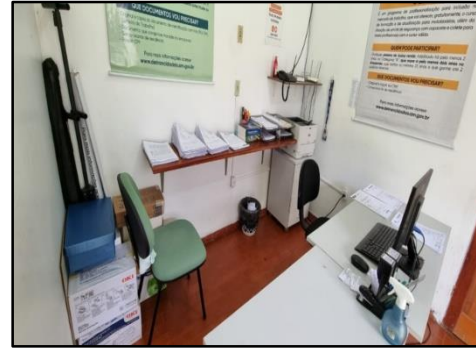

VISTA INTERNA

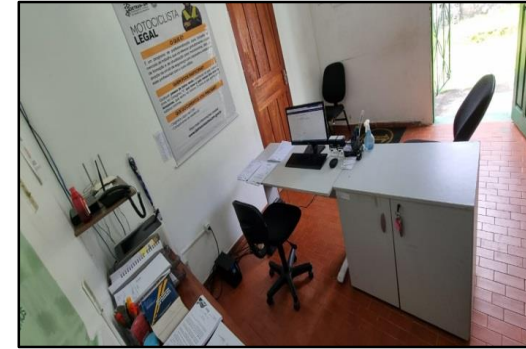

VISTA INTERNA

## CARAUARI

COLABORADORES	ENDEREÇO/CONTATOS
JOSÉ SAMPAIO DO NASCIMENTO FILHO - Agente (terceirizado) MARLON KELVIN MESQUITA DE SOUZA - Estagiário	<b>ENDEREÇO:</b> Rua Arthur Sá nº 12 - Bairro: Centro - CEP: 69500-000 <b>CONTATO:</b> (92) 9925-95728 Email: <a href="mailto:josefilhosampaio99@gmail.com">josefilhosampaio99@gmail.com</a>
SITUAÇÃO DOS EQUIPAMENTOS	SITUAÇÃO PREDIAL
01 computador 01 impressora	Funciona atualmente nas dependências da SEFAZ.



FACHADA DO PAD



VISTA INTERNA



VISTA INTERNA

## CAREIRO CASTANHO

(atende Careiro da Várzea)

COLABORADORES	ENDEREÇO/CONTATOS
FRANK CABRAL DE SOUZA – AGENTE (Comissionado) MARIA SONIA ALVES DE LIMA – (Servidor prefeitura); RAIMUNDO ADERBAL CHAVES FREIRE – (Servidor prefeitura)	<b>ENDEREÇO:</b> Rua Sargento Nonato Brito - CEP: 69400-000 <b>CONTATO:</b> (92) 99246-9685 Email: frank.souzacabral09@gmail.com
SITUAÇÃO DOS EQUIPAMENTOS	SITUAÇÃO PREDIAL
01 computador 01 impressora 02 nobreak 01 impressora cedida pela prefeitura	Funciona atualmente nas dependências do prédio da CIBRAZEM.



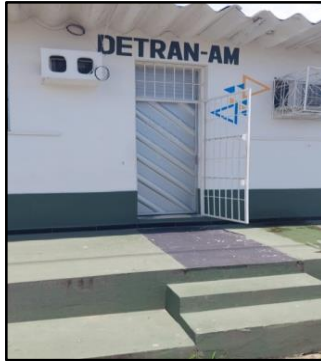

FACHADA DO PAD



VISTA INTERNA



VISTA INTERNA



VISTA INTERNA

<b>COARI</b> (atende Codajás e Tapauá)	
COLABORADORES	ENDEREÇO/CONTATOS
ANDREIA DIVINA SÁ DE OLIVEIRA – Servidora DETRAN (Agente); Larissa Rocha – Estagiária	<b>ENDEREÇO:</b> Travessa Raimundo Mota nº 292, Centro - CEP: 69460-000 <b>CONTATO:</b> (92) 98282-4616 – Andreia Divina Email: padcoari2022@gmail.com
SITUAÇÃO DOS EQUIPAMENTOS	SITUAÇÃO PREDIAL
01 computador 01 impressora	Funciona atualmente nas dependências da SEFAZ



FACHADA DO PAD

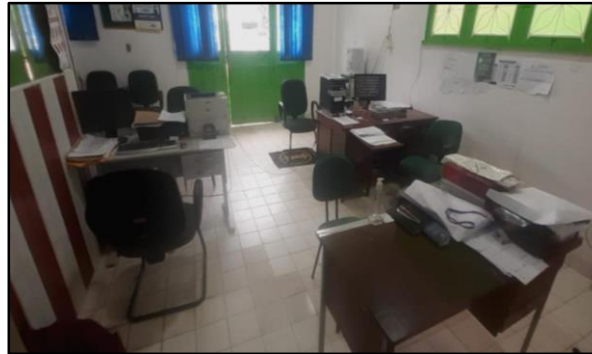

VISTA INTERNA

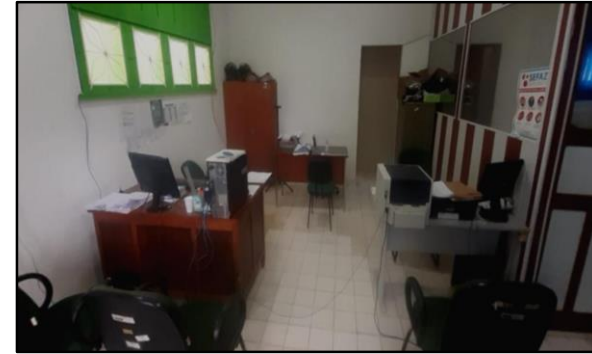

VISTA INTERNA

<h2>EIRUNEPÉ</h2> <p>(atende Envira e Itamarati)</p>	
COLABORADORES	ENDEREÇO/CONTATOS
JOSÉ JANEY PEREIRA DA SILVA – AGENTE (Comissionado); OSANIR ALVES SILVA –( Servidor prefeitura)	<b>ENDEREÇO:</b> Av. Intendente José Pedro nº 337 - Centro - CEP:69088-000 <b>CONTATO:</b> (97) 99158-0286 - 98410-3560 Email: janey.silva42@gmail.com
SITUAÇÃO DOS EQUIPAMENTOS	SITUAÇÃO PREDIAL
01 computador 01 impressora 01 nobreak	Funciona atualmente nas dependências da SEFAZ.



FACHADA DO PAD



VISTA INTERNA

<h2 style="margin: 0;">GUAJARÁ</h2> <p style="margin: 0;">(atende Ipixuna)</p>	
COLABORADORES	ENDEREÇO/CONTATOS
FRANCISCO AYRES DE ALMEIDA SILVA – AGENTE (Servidor prefeitura) JOSÉ FONSECA REIS – Cedido WILISSOM GONDIM – Cedido Willianez Anacleto da Silva- Cedido	<b>ENDEREÇO:</b> Av. Justino Bernardes Nº 361 - Centro - CEP: 69895-000 <b>CONTATO:</b> (97) 99161-5122 Email: familiayres@hotmail.com
SITUAÇÃO DOS EQUIPAMENTOS	SITUAÇÃO PREDIAL
01 computador 01 impressora	Funciona atualmente em prédio locado pela prefeitura.



FACHADA DO PAD

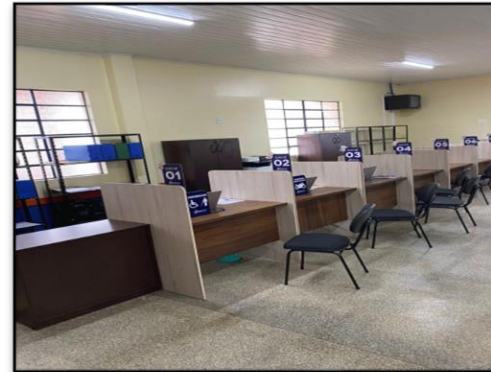

VISTA INTERNA

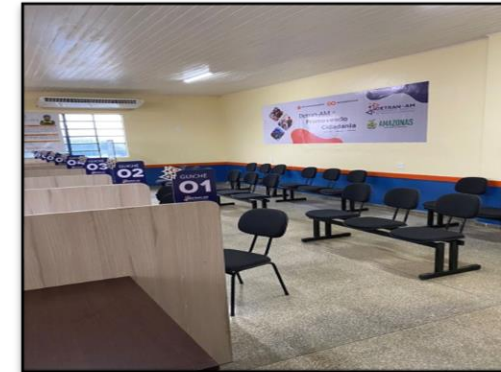

VISTA INTERNA

## HUMAITÁ

(atende Manicoré, Apuí, Boca do Acre, Pauini, Lábrea, Canutama)

COLABORADORES		ENDEREÇO/CONTATOS
Liliane da Silva Bezerra (Terceirizada) Andrielson Nascimento Tavares- Terceirizado Fabrício Hoffmann de Carvalho- Terceirizado Greycielle Queiroz Cardoso (Estagiária) Vitor Gabriel de Souza Mendonça (Estagiário) Jaqueline da Silva Martins- Terceirizado Ygo Pablo Araujo de Souza - Agp - Terceirizado Anderson Bricio da Silva – Agp – Terceirizado João Umberlino de Araújo – Agp - Terceirizado Jandre Cruz Castro – Agp – Terceirizado Nathalia Dayanne Lobato Pedreira-	Terceirizado Clineia Silva de Carvalho- OC Merita dos Santos Lima - Serviço Gerais Diego Souza Santos - Estatutário Richarde Materson Andrade Souza- Estatutário Amon Ra Antunes Bandeira de Melo – Estatutário Itelvo Barbosa de Paula – Vistoriador	Endereço: Rua Santo Antônio, Santo Antônio CEP: 698000-000 Tel: (97) 99155-8060 Email: detranpadhumaita@gmail.com
SITUAÇÃO DOS EQUIPAMENTOS		SITUAÇÃO PREDIAL
03 computadores 01 impressora		Prédio do Estado – cedido para o DETRAN





FACHADA DO PAD



VISTA INTERNA

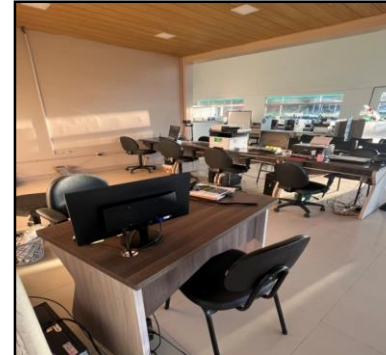

VISTA INTERNA

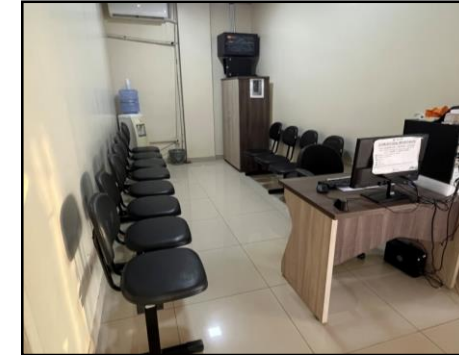

VISTA INTERNA

## IRANDUBA

COLABORADORES	ENDEREÇO/CONTATOS
<p>Carla Tereza da Silva Jobim – Agente (Terceirizada);  Doralice Neris de Souza- Servidor  Ariane Oliveira dos Santos - Estagiária  Karolline dos Santos Reis - Estagiário  João Victor Nascimento Rodrigues – Estagiário – Ensino médio  Kamila Jesus dos Santos Reis – Menor Aprendiz  Fabiane de Almeida Reis - Estagiário  Netallim de Menezes Bacuri (OC – Captura de imagens)  Geane Rosas Valentim (Terceirizada – Operadora cartão de crédito)  Vanderlan Gil De Souza – Terceirizado</p>	<p><b>ENDEREÇO:</b> Rodovia Carlos Braga s/n Km 01 – PAC - CEP: 69048-000  <b>CONTATO:</b> (92) 92-99258-5585 (92) 98443-3945  <b>E-MAIL:</b> <a href="mailto:carla.jobim2015@gmail.com">carla.jobim2015@gmail.com</a>  <b>irandubadetranspad@gmail.com</b></p>
SITUAÇÃO DOS EQUIPAMENTOS	SITUAÇÃO PREDIAL
<p>04 computadores completos  01 nobreak  01 telefone fixo  01 impressora (Amazoncopy)</p>	<p>Funciona atualmente nas dependências do PAC</p>



FACHADA DO PAD



VISTA INTERNA



VISTA INTERNA

## ITACOATIARA

(atende Urucurituba)

COLABORADORES	ENDEREÇO/CONTATOS
<p>Sônia Olimpio da Cunha - Agente(servidora do Detran)            Maria das Graças Lira Pontes-(servidora do Detran)            Breno warley Sena Martins- estagiário            Matheus Silva de Araújo-estagiário            Isabel Verônica Seixas Silva-estagiaria            Jennifer Farias de Souza - estagiária            Larissa Corsino Lima - estagiária.            Luiz Carlos Assunção Santarém-OC            Diana Pereira dos Santos-RVS Comércio e Serviços            Dione Alfaia Gaio-Empresa Seta            Kevin Oliveira Marques Empresa Seta.</p>	<p>Av. Park nº 762 - Bairro: Centro            Email: <a href="mailto:detran.paditacoatiara@gmail.com">detran.paditacoatiara@gmail.com</a>            Telefone: (92) 2020-1561WhatsApp: (92) 991203492</p>
SITUAÇÃO DOS EQUIPAMENTOS	SITUAÇÃO PREDIAL
<p>05 computadores            01 impressora</p>	<p>Sala locada pelo DETRAN – no Shopping ITAMALL</p>



FACHADA DO PAD



VISTA INTERNA



VISTA INTERNA

## ITAPIRANGA

(atende Silves, São Sebastião do Uatumã e Urucará)

COLABORADORES	ENDEREÇO/CONTATOS
VANESSA DE CASTRO – AGENTE Terceirizada; ALINE LIMA DE ANDRADE - Estagiaria; MARCOS VINICIUS ANDRADE DE LIMA– Estagiário	<b>ENDEREÇO:</b> Av. Tancredo neves s/nº - Cajual -Na praça de alimentação do Sagrado Coração de Jesus <b>CONTATO:</b> (92) 9405-9072 - (92) 3575-2114 E-mai: <a href="mailto:detran.itapiranga.dmtt@gmail.com">detran.itapiranga.dmtt@gmail.com</a>
SITUAÇÃO DOS EQUIPAMENTOS	SITUAÇÃO PREDIAL
02 computadores 01 impressora	Praça de alimentação do Sagrado Coração de Jesus. Não possui banheiro





FACHADA DO PAD



VISTA INTERNA

<b>JURUÁ</b>	
<b>COLABORADORES</b>	<b>ENDEREÇO/CONTATOS</b>
Arlene Oliveira de Lima – Cedida – Prefeitura Elias de Oliveira Lima – Estagiário	Endereço: Rua Samuel Amaral, S/N - CEP: 62520-000 Bairro São Francisco Arlene (97) 98452-2610 Elias (97) 984256613 Email: arnelima067@gmail.com
<b>SITUAÇÃO DOS EQUIPAMENTOS</b>	<b>SITUAÇÃO PREDIAL</b>
02 computadores (01 funcionando) 02 impressoras (01 funcionando)	PAD se encontra dentro do prédio da SECRETARIA MUNICIPAL DE INFRAESTRUTURA



FACHADA DO PAD



VISTA INTERNA



VISTA INTERNA

<b>LÁBREA</b> (atende Canutama)	
COLABORADORES	ENDEREÇO/CONTATOS
MANOEL DE JESUS MARINHO DE SOUZA – AGENTE Comissionado; THIAGO LIMA GALVÃO.	Endereço: Rua Doutor João Fábio nº 1919 - Bairro: Centro CEP: 69830-000 Tel: (97) 99196-6318 Email: manael.jm@gmail.com
SITUAÇÃO DOS EQUIPAMENTOS	SITUAÇÃO PREDIAL
01 computador 01 impressora	Funciona atualmente nas dependências da SEFAZ.



FACHADA DO PAD



FACHADA DO PAD



VISTA INTERNA



SALA DE PROVAS

## MANACAPURU

(atende Anamã, Anori, Beruri e Caapiranga)

COLABORADORES	ENDEREÇO/CONTATOS
Denilson Cravo Cardoso- Agente (Comissionado) Renato Alves Dourado - Detran Leone Leite Peres - Terceirizado Pablo Alves Leitão - Terceirizado Edilane Soares Da Cruz – Nyata (Cartão) Laina Merella Silva De Lima – OC Guilherme Nunes Da Silva – Estagiário Kelvuson Marcos Marques Pires - Funcionário RVS (Limpeza) Eduardo Marques – Terceirizado	Endereço: Boulevard Pedro Rates nº1685 - Bairro: Terra Preta CEP: 69400-000 Tel: (92) 99292-5198 / (92) 3361-5475 Email: denilsoncravocjv@gmail.com
SITUAÇÃO DOS EQUIPAMENTOS	SITUAÇÃO PREDIAL
04 computadores 01 impressora	PAD Funciona dentro do PAC



FACHADA DO PAD



VISTA INTERNA

<b>MANAQUIRI</b>	
<b>COLABORADORES</b>	<b>ENDEREÇO/CONTATOS</b>
Moises Brasil de Souza – Agente Nayra Alves Freire - Estagiária	Rua Manoel David, s/n - Centro Tel: (92) 99468-0111 moizesbrasil2020@gmail.com
<b>SITUAÇÃO DOS EQUIPAMENTOS</b>	<b>SITUAÇÃO PREDIAL</b>
01 notebook 01 impressora	Sala do IDAM Tel: (92) 99468-0111





FACHADA DO PAD



VISTA INTERNA

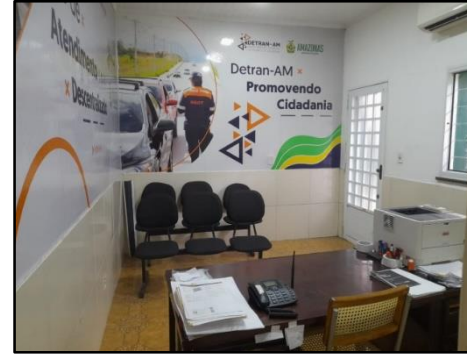

VISTA INTERNA



VISTA INTERNA

## MANICORÉ

COLABORADORES	ENDEREÇO/CONTATOS
Pedro Prestes e Silva – Agente Comissionado Victor Douglas Soares Rodrigues – Estagiário	Endereço: Praça da Bandeira nº 30 - Centro - CEP: 69280-000 Tel: (97) 98802-3413 / (97) 3385-1085 E-mail: moizesbrasil2020@gmail.com
SITUAÇÃO DOS EQUIPAMENTOS	SITUAÇÃO PREDIAL
01 computador 01 impressora	Funciona atualmente nas dependências da SEFAZ.



FACHADA DO PAD



VISTA INTERNA



VISTA INTERNA

<h2 style="margin: 0;">MAUÉS</h2> <p style="margin: 0;">(atende Boa Vista do Ramos)</p>	
COLABORADORES	ENDEREÇO/CONTATOS
RENNAN DOS SANTOS LEITE – AGENTE, Servidor prefeitura.	Endereço: Rua Cel Tito Leão s/nº - Bairro: Centro - CEP: 69190-000 Tel: (92) 99279-6024 Email: rjgmmaues@hotmail.com
SITUAÇÃO DOS EQUIPAMENTOS	SITUAÇÃO PREDIAL
02 computadores (01 funcionando) 01 impressora	Funciona atualmente nas dependências da SEFAZ



FACHADA DO PAD



VISTA INTERNA



VISTA INTERNA

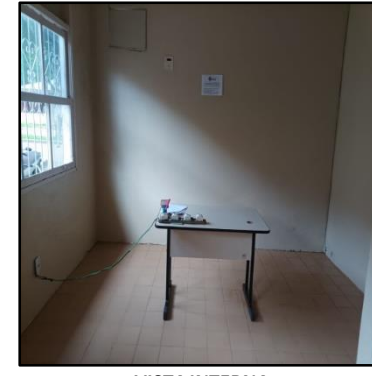

VISTA INTERNA

## NOVO AIRÃO

COLABORADORES	ENDEREÇO/CONTATOS
Rita Bento De Carvalho – Agente (Comissionado) Alice Barroso Da Silva – Servidora Prefeitura Isane Gonçalves Dos Santos – Servidora Prefeitura	Av. Tiradentes, nº 20 - Centro - Cep:69730-000 Tel.:(92) 99534-6116 / (92) 99981-4079 E-mail: <a href="mailto:alice.casalino.23@gmail.com">alice.casalino.23@gmail.com</a>
SITUAÇÃO DOS EQUIPAMENTOS	SITUAÇÃO PREDIAL
02 monitores (01 funciona) 01 impressora 01 telefone fixo	Funciona atualmente nas dependências do INSS. Endereço: Av. Tiradentes nº 20 - Bairro : Centro





FACHADA DO PAD



VISTA INTERNA

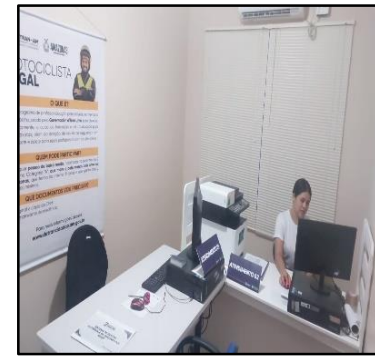

VISTA INTERNA

## NOVO ARIPUANÃ

COLABORADORES	ENDEREÇO/CONTATOS
Antônia Vale Pinto- Cedida (Prefeitura) Elissama Ramos Barros – Cedida (Prefeitura)	Avenida 16 de fevereiro , S/N , centro, Novo Aripuanã
SITUAÇÃO DOS EQUIPAMENTOS	SITUAÇÃO PREDIAL
02 computadores 01 impressora	Funciona atualmente nas dependências da Agência Municipal da Cidadania



VISTA INTERNA

<b>NOVA OLINDA DO NORTE</b>	
<b>COLABORADORES</b>	<b>ENDEREÇO/CONTATOS</b>
Jarlene kato Rodrigues – Estagiária Janusia Barros Ferreira – Estagiária	Bairro UEA , RUA PROJETADA, colégio ceti
<b>SITUAÇÃO DOS EQUIPAMENTOS</b>	<b>SITUAÇÃO PREDIAL</b>
02 computadores 01 impressora	Cedido pelo Estado do Amazonas



FACHADA DO PAD



VISTA INTERNA



VISTA INTERNA

## PARINTINS

(atende Barreirinha e Nhamundá)

COLABORADORES	ENDEREÇO/CONTATOS
<p>Jesyane Ribeiro Rodrigues - Terceirizada Francisco Ferreira Gloria – Agente (Servidor) Karina Silva Coimbra– Estagiária Gabriel Brandão De Souza- Nyata Pagamentos Bruno Nascimento Duque - OC Solutions Albert Pessoa Machado - estagiário Lais de Azevedo Tavares – estagiária Luiz Firmino dos Santos Xavier(Agente de Trânsito) José Welley Caldeira Alves (Vistoriador) José Valteberg Linhares Ribeiro (Agente de Trânsito)</p>	<p>Endereço: Rua Jonathas Pedrosa nº 274 - Bairro: Centro CEP:69151-060 Tel: (92) 99505-6909 / (92) 99351-0531 Email: detranparintins@gmail.com</p>
SITUAÇÃO DOS EQUIPAMENTOS	SITUAÇÃO PREDIAL
<p>03 computadores 02 impressoras</p>	<p>Funciona atualmente nas dependências do PAC.</p>



FACHADA DO PAD



VISTA INTERNA



VISTA INTERNA

## PRESIDENTE FIGUEIREDO

COLABORADORES	ENDEREÇO/CONTATOS
Ana Socorro Matos Feitoza – Agente (Comissionado) Francisca Helena Marques Uchoa - Servidora Prefeitura Ketlen Regina Pinheiro Santana – Nyata Pagamentos Abigail Ferreira Sacramento – OC	Endereço: Praça da Rodoviária, s/n Centro – CEP: 69735-000 Tel: (92) 98424-4278. Email: asmfeitoza@gmail.com
SITUAÇÃO DOS EQUIPAMENTOS	SITUAÇÃO PREDIAL
02 computadores 01 impressora	Prédio da Prefeitura. – Alugado Inaugurado em 14 de setembro de 2021.





FACHADA DO PAD



VISTA INTERNA



VISTA INTERNA

## RIO PRETO DA EVA

COLABORADORES	ENDEREÇO/CONTATOS
Francisco Jairo da Costa Bernardino – Comissionado – Agente Adim Souza dos Santos – Cedido Eliene da Silva Ferreira – Cedida Fabiana Souza da Silva – Estagiária Marcileia Abreu dos Santos – Estagiária Marcos Gomes da Costa – Cedido	Rua Barão de Solimões Centro administrativo, Nº 36
SITUAÇÃO DOS EQUIPAMENTOS	SITUAÇÃO PREDIAL
02 computadores funcionado 01 impressora	Dependências da SEFAZ



FACHADA DO PAD



VISTA INTERNA

## SÃO GABRIEL DA CACHOEIRA

COLABORADORES	ENDEREÇO/CONTATOS
<p>Maria José Mendes De Lima – Agente Jiomara Trindade Veloso - Estagiária</p>	<p>Endereço: Av. Castelo Branco nº 512 - Bairro: Centro CEP: 69750-000 Tel: (97) 98410-1084 / (97) 98105-1973 / (97) 3471-2378 Email: mariajose@detran.am.gov.br</p>
SITUAÇÃO DOS EQUIPAMENTOS	SITUAÇÃO PREDIAL
<p>01 computador completo 01 impressora</p>	<p>Funciona atualmente nas dependências da SEFAZ.</p>



FACHADA DO PAD



VISTA INTERNA



VISTA INTERNA

## TABATINGA

(atende Benjamin Constant, Atalaia do Norte, São Paulo de Olivença, Santo Antônio do Içá, Amaturá e Tonantins)

COLABORADORES	ENDEREÇO/CONTATOS
Bruna De Oliveira Mesquita – Agente (Terceirizada) Geciane Aguiar Dos Santos – Terceirizada Angelo Fabricio Reis Dias – Estagiário	Av. Amizade, nº 1416, Centro - Cep: 69640-000 Tel.: (97) 98120-4510 (97) 98419-9397 E-mail: bruna_mob@hotmail.com
SITUAÇÃO DOS EQUIPAMENTOS	SITUAÇÃO PREDIAL
02 computadores 01 impressora	Sala cedida no prédio da COSAMA <b>Em processo de um novo local</b>





FACHADA DO PAD



VISTA INTERNA



VISTA INTERNA

## TEFÉ

(atende Alvarães, Uarini, Japurá, Maraã, Jutai, Fonte Boa, Juruá e Carauari)

COLABORADORES	ENDEREÇO/CONTATOS
Rezende Coelho Cacau– Agente (Comissionado) Jezreel Da Silva Patrocínio – Prefeitura SAMILA CASTILHO CARNEIRO– Estagiaria Francisco Cavalcante Valério - Estagiário	Endereço: Rua Getúlio Vargas, 154 – Centro CEP-69550-073 Tel: (97) 9918-4025 98450-0323 Email: rezende_12@outlook.com
SITUAÇÃO DOS EQUIPAMENTOS	SITUAÇÃO PREDIAL
04 computadores 02 impressoras	Funciona atualmente no PAC - Tefé



**Estado do Amazonas**  
**TRIBUNAL DE CONTAS**  
*Secretaria-Geral de Controle Externo*

Processo: Prestação de Contas Anuais

Assunto: **Síntese dos dados das prestações de contas mensais enviados pela unidade gestora Departamento Estadual de Trânsito – DETRAN no exercício de 2023.**

**RELATÓRIO DAS PRESTAÇÕES DE CONTAS MENSAIS**

Todas as informações apresentadas neste relatório foram enviadas pela Unidade Gestora via Portal e-Contas, no exercício de 2023.

**1 - DADOS INICIAIS**

**1.1 Responsáveis**

**Nome:** RODRIGO DE SÁ BARBOSA

**Cargo/Função:** Diretor Presidente

**CPF:** 71082832200

**Período** 01/11/202 até Agora

**Tipo:** Ordenador de Despesas

**Endereço:** Avenida Coronel Teixeira Apto 1104 Torre B nº 8197 - Nova Esperança CEP 69037-473 - Manaus/AM

**2 - DO ENVIO DOS BALANCETES MENSAIS**

Código	Prazo Final	Descrição	Ano	Data entrega	Situação
202301	03/04/2023	Janeiro/2023	2023	03/05/2023	Entregue fora do prazo - 30 dias de atraso
202302	02/05/2023	Fevereiro/2023	2023	10/05/2023	Entregue fora do prazo - 8 dias de atraso
202303	01/06/2023	Março/2023	2023	15/05/2023	Entregue no prazo
202304	29/06/2023	Abril/2023	2023	17/05/2023	Entregue no prazo
202305	31/07/2023	Maior/2023	2023	24/07/2023	Entregue no prazo
202306	29/08/2023	Junho/2023	2023	08/08/2023	Entregue no prazo
202307	29/09/2023	Julho/2023	2023	04/10/2023	Entregue fora do prazo - 5 dias de atraso
202308	30/10/2023	Agosto/2023	2023	10/10/2023	Entregue no prazo
202309	29/11/2023	Setembro/2023	2023	16/11/2023	Entregue no prazo
202310	02/01/2024	Outubro/2023	2023	19/12/2023	Entregue no prazo
202311	29/01/2024	Novembro/2023	2023	11/01/2024	Entregue no prazo
202312	29/02/2024	Dezembro/2023	2023	20/02/2024	Entregue no prazo

### Licitações realizadas

Licitação	Modalidade	Objeto	Vencedor	Homologação	Valor total
022201.000222/2023	Pregão eletrônico	SERVIÇO DE ARMAZENAMENTO E GESTÃO - ITEM: (ID-112051) SERVIÇO DE ESTACIONAMENTO, DESCRIÇÃO: CONTRATAÇÃO DE EMPRESA ESPECIALIZADA NA PRESTAÇÃO DE SERVIÇOS DE ARMAZENAMENTO E GUARDA DE VEÍCULOS, EM TERRENO MURADO, COM SISTEMA DE VIDEOMONITORAMENTO, CERCA ELÉTRICA E VIGILÂNCIA. . <FONT COLOR=RED>INFORMAÇÕES ADICIONAIS:</FONT> CONFORME PROJE	04014852000199 -WF CONTROL APOIO A GESTAO DE SAUDE E ATIVIDADES EM	21/12/2023	\$ 5,700,000.00
022201.015614/2023	Pregão eletrônico	SERV DE LOCAÇÃO DE EQUIP DEINFORMÁTICA. - ITEM: (ID-143716) SERVIÇO DE LOCAÇÃO DE MICROCOMPUTADOR, CONTRATAÇÃO DE EMPRESA ESPECIALIZADA NA PRESTAÇÃO DE SERVIÇO DE LOCAÇÃO DE MICROCOMPUTADOR DO TIPO DESKTOP, CONFORME PROJETO BÁSICO; MICROCOMPUTADOR CONFIGURADO COM MEMÓRIA RAM: MÍNIMA DE 16GB DDR4-2666, EXPANSÍVEL ATÉ 64GB; ARMAZENAMENTO: MÍNIMO HD	34542297000139 -J PINTO DE ANDRADE SOBRINHO & CIA. LTDA	04/12/2023	\$ 1,440,000.00
022201.015614/2023	Pregão eletrônico	SERV DE LOCAÇÃO DE EQUIP DEINFORMÁTICA. - ITEM: (ID-143715) SERVIÇO DE LOCAÇÃO DE NOTEBOOK, CONTRATAÇÃO DE EMPRESA PARA PRESTAÇÃO DE SERVIÇO DE LOCAÇÃO DE NOTEBOOK, CONFORME PROJETO BÁSICO; NOTEBOOK CONFIGURADO COM PROCESSADOR: 4.5GHZ, DE 11ª GERAÇÃO, COM NO MÍNIMO 4 NÚCLEOS, MEMÓRIA CACHE DE 12MB OU SUPERIOR; MEMÓRIA RAM: MÍNIMA DE 16GB, EXPANSÍ	34542297000139 -J PINTO DE ANDRADE SOBRINHO & CIA. LTDA	04/12/2023	\$ 499,800.00

Licitação	Modalidade	Objeto	Vencedor	Homologação	Valor total
022201.015614/2023	Pregão eletrônico	SERV DE LOCAÇÃO DE EQUIP DEINFORMÁTICA. - ITEM: (ID-143717) SERVIÇO DE LOCAÇÃO DE MONITOR DE VÍDEO, CONTRATAÇÃO DE EMPRESA PARA PRESTAÇÃO DE SERVIÇO DE LOCAÇÃO DE MONITOR DE VÍDEO, CONFORME PROJETO BÁSICO; MONITOR DE VÍDEO CONFIGURADO COM TECNOLOGIA TELA: WLED; TAMANHO: 21.5` HD, ANTIRREFLEXO COM INCLINAÇÃO; RESOLUÇÃO: MÍNIMA DE 1920 X 1080, 102	34542297000139 -J PINTO DE ANDRADE SOBRINHO & CIA. LTDA	04/12/2023	\$ 244,800.00
022201.015614/2023	Pregão eletrônico	SERV DE LOCAÇÃO DE EQUIP DEINFORMÁTICA. - ITEM: (ID-143719) SERVIÇO DE LOCAÇÃO DE NOBREAK, CONTRATAÇÃO DE EMPRESA PARA PRESTAÇÃO DE SERVIÇO DE LOCAÇÃO DE NOBREAK, CONFORME PROJETO BÁSICO; NOBREAK CONFIGURADO COM POTÊNCIA SAÍDA: 1000VA; FORMA ONDA: SENOIDAL MODIFICADA; TENSÃO ENTRADA: 115V/220V (BIVOLT AUTOMÁTICO); TENSÃO SAÍDA: 115V OU 220V (SELE	34542297000139 -J PINTO DE ANDRADE SOBRINHO & CIA. LTDA	04/12/2023	\$ 223,200.00
022201.015614/2023	Pregão eletrônico	SERV DE LOCAÇÃO DE EQUIP DEINFORMÁTICA. - ITEM: (ID-143713) SERVIÇO DE LOCAÇÃO DE NOTEBOOK, CONTRATAÇÃO DE EMPRESA PARA PRESTAÇÃO DE SERVIÇO DE LOCAÇÃO DE NOTEBOOK, CONFORME PROJETO BÁSICO; NOTEBOOK CONFIGURADO COM PROCESSADOR: 4.5GHZ, DE 11ª GERAÇÃO, COM NO MÍNIMO 4 NÚCLEOS, MEMÓRIA CACHE DE 12MB OU SUPERIOR; MEMÓRIA RAM: MÍNIMA DE 32GB, DDR4, 2	34542297000139 -J PINTO DE ANDRADE SOBRINHO & CIA. LTDA	04/12/2023	\$ 117,000.00

\$ 8,224,800.00

### Contratos realizados

Obra?	Contrato	Assinatura	Publicação	Credor	Objeto	Valor
NÃO	4º TACT 2/2021	01/03/2023	03/03/2023	03514896000115-THOMAS GREG E SONS GRÁFICA E SERVIÇOS IND. E COM.	O PRESENTE TERMO ADITIVO TEM POR OBJETIVO A PRORROGAÇÃO DO PRAZO DE VIGÊNCIA DO CONTRATO ORIGINAL POR MAIS 12 (DOZE) MESES, A CONTAR DE 01/03/2023 ATÉ 01/03/2024, COM BASE NA CLÁUSULA SEGUNDA DO CONTRATO N° 002/2021 - DETRAN/AM, PODENDO SER RESCINDIDO OU DENUNCIADO, PELA CONTRATANTE, MEDIANTE COMUNI	\$ 24,079,320.00
NÃO	3º TACT 26/2020	04/12/2023	11/12/2023	39324057000181-CONSORCIO IES	O PRESENTE TERMO ADITIVO TEM POR OBJETIVO A PRORROGAÇÃO DO PRAZO DE VIGÊNCIA DO CONTRATO ORIGINAL POR MAIS 12 (DOZE) MESES, A CONTAR DE 10/12/2023 ATÉ 10/12/2024.	\$ 15,232,500.00
NÃO	6º TACT 22/2018	01/09/2023	05/10/2023	04669925000180-SERVIÇOS ESPECIAIS DE TRANSPORTES DO AMAZONAS LTDA	O PRESENTE TERMO ADITIVO TEM POR OBJETIVO A PRORROGAÇÃO DO PRAZO DE VIGÊNCIA DO CONTRATO ORIGINAL POR MAIS 12 MESES, EM CARÁTER EXCEPCIONAL, A CONTAR DE 02/09/2023 ATÉ 02/09/2024, NOS TERMOS DO ART. 57 § 4º, DA LEI N° 8.666/93.	\$ 14,063,280.00
NÃO	CT 40/2023	07/12/2023	12/12/2023	34542297000139-J PINTO DE ANDRADE SOBRINHO E CIA. LTDA	POR FORÇA DESTE CONTRATO A CONTRATADO OBRIGA-SE A PRESTAR AO CONTRATANTE OS SERVIÇOS DE LOCAÇÃO DE EQUIPAMENTOS DE INFORMÁTICA, DEVIDAMENTE INSTALADOS COM FORNECIMENTO DE MANUTENÇÃO PREVENTIVA E CORRETIVA, PARA ATENDER AS NECESSIDADES DO DEPARTAMENTO ESTADUAL DE TRÂNSITO DO AMAZONAS - DETRAN/AM DE A	\$ 12,624,000.00

Obra?	Contrato	Assinatura	Publicação	Credor	Objeto	Valor
NÃO	3º TACT 9/2021	12/05/2023	16/05/2023	15066466000167- THERA PUBLICIDADE LTDA	O PRESENTE TERMO ADITIVO TEM POR OBJETIVO O ACRÉSCIMO DE 25% (VINTE E CINCO POR CENTO) SOBRE O VALOR DE R\$=8.000.000,00 (OITO MILHÕES DE REAIS), QUE CORRESPONDE O VALOR DESTA ADITIVO EM R\$=2.000.000,00 (DOIS MILHÕES DE REAIS) ATINENTE AO TERMO DE CONTRATO DE N°009/2021 DETRAN/AM, COM FUNDAMENTO NOS	\$ 11,614,000.00
NÃO	4º TACT 25/2020	01/12/2023	11/12/2023	39324154000174- CONSORCIO CL2DAM	O PRESENTE TERMO ADITIVO TEM POR OBJETIVO A PRORROGAÇÃO DO PRAZO DE VIGÊNCIA DO CONTRATO ORIGINAL POR MAIS 06 (SEIS) MESES, A CONTAR DE 10/12/2023 A 10/06/2024, PARA EXECUÇÃO DE SERVIÇOS ESPECIALIZADOS NA ÁREA DE TECNOLOGIA DA INFORMAÇÃO E COMUNICAÇÃO - TIC, RELACIONADA AOS PROCESSOS DE HABILITAÇÃO	\$ 11,337,232.75
NÃO	3º TACT 25/2020	06/06/2023	10/07/2023	39324154000174- CONSORCIO CL2DAM	O PRESENTE TERMO ADITIVO TEM POR OBJETIVO A PRORROGAÇÃO DO PRAZO DE VIGÊNCIA DO CONTRATO ORIGINAL POR MAIS 06 (SEIS) MESES, A CONTAR DE 10/06/2023 A 10/12/2023, PARA EXECUÇÃO DE SERVIÇOS ESPECIALIZADOS NA ÁREA DE TECNOLOGIA DA INFORMAÇÃO E COMUNICAÇÃO - TIC, RELACIONADA AOS PROCESSOS DE HABILITAÇÃO	\$ 11,337,232.75
NÃO	2º TACT 10/2021	14/06/2023	15/06/2023	04407920000180- PRODAM PROCESSAMENTO DE DADOS AMAZONAS S.A.	O PRESENTE TERMO ADITIVO TEM POR OBJETIVO A PRORROGAÇÃO DO PRAZO DE VIGÊNCIA DO CONTRATO ORIGINAL POR MAIS 12 (DOZE) MESES, A CONTAR DE 18/06/2023 ATÉ 18/06/2024, COM FULCRO NA CLÁUSULA SEGUNDA DO CONTRATO N°010/2021-DETRAN/AM, PODENDO SER REINCIDIDO OU DENUNCIADO, PELO CONTRATANTE, MEDIANTE COMUNIC	\$ 10,920,584.40
NÃO	5º TACT 7/2019	02/09/2023	18/09/2023	04768594000136- CONTATO CONSTRUÇÃO LTDA	O PRESENTE TERMO ADITIVO TEM POR OBJETIVO A PRORROGAÇÃO DO PRAZO DE VIGÊNCIA DO CONTRATO ORIGINAL POR MAIS 12 (DOZE) MESES, A CONTAR DE 02/09/2023 A 02/09/2024, COM BASE NA CLÁUSULA SEGUNDA DO CONTRATO N° 007/2019 - DETRAN/AM.	\$ 9,230,116.56
NÃO	CT 15/2023	12/07/2023	25/07/2023	07908761000195-D. M. DE AGUIAR E CIA LTDA	CONTRATAÇÃO DE PESSOA JURÍDICA NA PRESTAÇÃO DE SERVIÇOS DE ORGANIZAÇÃO, PLANEJAMENTO E EXECUÇÃO DE EVENTOS COM FORNECIMENTO DE INFRAESTRUTURA NECESSÁRIA E ADEQUADA BEM COMO FORNECIMENTO DE LAYOUT OU DESIGN PARA ESTANDES E EXPOSIÇÕES, COMPREENDENDO A MONTAGEM, DESMONTAGEM, LIMPEZA, MANUTENÇÃO E TODAS	\$ 6,054,150.00
NÃO	7º TACT 20/2018	07/08/2023	30/08/2023	69034668000156- SODEXO PASS DO BRASIL SERVIÇOS E COMERCIO S.A.	PRORROGAR O PRAZO DE VIGÊNCIA DO CONTRATO N° 020/2018-DETRAN/AM POR MAIS 12 (MESES), A CONTAR DE 07/08/2023 ATÉ 07/08/2024, CUJO OBJETO É A PRESTAÇÃO DE SERVIÇOS DE ADMINISTRAÇÃO, GERENCIAMENTO, EMISSÃO E FORNECIMENTO DE VALE ALIMENTAÇÃO PARA ATENDER AS NECESSIDADE DO DETRAN-AM.	\$ 6,000,000.00
NÃO	CT 14/2023	20/06/2023	13/07/2023	18546078000171- RIBEIRO E FEITOZA ADVOGADOS	POR FORÇA DESTA CONTRATO A CONTRATADA OBRIGA-SE A FORNECER AO CONTRATANTE OS SERVIÇOS DE ASSESSORAMENTO JURÍDICO E TÉCNICO QUANTO À APLICAÇÃO DA LEI N° 13.709/2018 - LEI GERAL DE PROTEÇÃO DE DADOS PESSOAIS (LGPD) PARA ADEQUAÇÃO DO DETRAN/AM, CONTEMPLANDO SUAS UNIDADES LOCALIZADAS NA CAPITAL E NOS MU	\$ 4,708,300.92
NÃO	6º TACT 1/2020	02/01/2023	02/02/2023	01756239000159-CR OBRAS DA CONSTRUCAO LTDA	O PRESENTE TERMO ADITIVO TEM POR OBJETIVO A PRORROGAÇÃO DO PRAZO DE VIGÊNCIA DO CONTRATO ORIGINAL POR MAIS 12 (DOZE) MESES, A CONTAR DE 02/01/2023 ATÉ 02/01/2024 PODENDO SER RESCINDO OU DENUNCIADO, PELO CONTRATANTE, MEDIANTE COMUNICAÇÃO PRÉVIA E POR ESCRITO, COM ANTECEDÊNCIA MÍNIMA DE 30 (TRINTA) D	\$ 4,371,419.85

Obra?	Contrato	Assinatura	Publicação	Credor	Objeto	Valor
NÃO	5º TACT 22/2018	22/06/2023	10/07/2023	04669925000180-SERVIÇOS ESPECIAIS DE TRANSPORTES DO AMAZONAS LTDA	O PRESENTE TERMO ADITIVO TEM POR OBJETIVO O ACRÉSCIMO DE 4,78% AO VALOR DO CONTRATO ORIGINÁRIO, EM VIRTUDE SA INCLUSÃO DE 0 VEÍCULO TIPO CAVALO, PARA ATENDER AS NECESSIDADES DO DETRAN, COM FULCRO NO § 1º DO ARTIGO 65 DA LEI 8.666/93.	\$ 3,515,820.00
NÃO	6º TACT 20/2018	02/01/2023	02/02/2023	69034668000156-SODEXO PASS DO BRASIL SERVIÇOS E COMERCIO S.A.	O PRESENTE TERMO ADITIVO TEM POR OBJETIVO O ACRÉSCIMO DE 25% (VINTE E CINCO POR CENTO) SOB O QUANTITATIVO DE CARTÕES FORNECIDOS PELA CONTRATADA, EM RAZÃO DA ADMISSÃO DE SERVIDORES CONCURSADOS QUE IRÃO INTEGRAR O QUADRO DE FUNCIONÁRIOS DO DETRAN/AM.	\$ 3,500,000.00
NÃO	7º TACT 22/2018	14/09/2023	01/11/2023	04669925000180-SERVIÇOS ESPECIAIS DE TRANSPORTES DO AMAZONAS LTDA	1.1 O PRESENTE TERMO ADITIVO TEM POR OBJETIVO A SUPRESSÃO DE 25%(VINTE E CINCO POR CENTO) DO VALOR DO Nº 022/2018 - DETRAN-/AM, A PARTIR DE 10/09/2023, COM FULCRO NO ART. 1º, INCISO 1, ALÍNEA ``A``, DO DECRETO ESTADUAL Nº 47.925, DE 16 DE AGOSTO DE 2023, QUE DISPÕE SOBRE AS MEDIDAS OBRIGATÓRIAS DE	\$ 3,471,120.00
NÃO	7º TACT 31/2018	15/12/2023	21/12/2023	22312662000130-INBRATEVE - INSTITUTO BRASILEIRO DE TECNOLOGIA VEI	PRORROGAÇÃO DO PRAZO DE VIGÊNCIA DO CONTRATO ORIGINAL POR MAIS 06 (SEIS) MESES, A CONTAR DE 17/12/2023 ATÉ 17/06/2024.	\$ 3,172,323.18
NÃO	1º TACT 75/2022	01/09/2023	14/09/2023	04407920000180-PRODAM PROCESSAMENTO DE DADOS AMAZONAS S.A.	O PRESENTE TERMO ADITIVO TEM POR OBJETIVO A PRORROGAÇÃO DO PRAZO DE VIGÊNCIA DO CONTRATO ORIGINAL POR MAIS 12 MESES, A CONTAR DE 01/09/2023 ATÉ 01/09/2024, COM FULCRO NA CLÁUSULA TERCEIRA DO CONTRATO Nº 075/2022 - DETRAN/AM.	\$ 3,120,000.00
NÃO	2º TACT 12/2021	13/07/2023	19/07/2023	04407920000180-PRODAM PROCESSAMENTO DE DADOS AMAZONAS S.A.	O PRESENTE TERMO ADITIVO TEM POR OBJETIVO A PRORROGAÇÃO DO PRAZO DE VIGÊNCIA DO CONTRATO ORIGINAL POR MAIS 12 (DOZE) MESES A CONTAR DE 16/07/2023 ATÉ 16/07/2024, COM FULCRO NA CLÁUSULA SEGUNDA DO CONTRATO Nº012/2021 - DETRAN/AM, PODENDO SER REINCIDIDO OU DENUNCIADO, PELO CONTRATANTE, MEDIANTE COMUNI	\$ 3,058,536.00
NÃO	7º TACT 21/2018	02/09/2023	06/10/2023	04014852000199-WF CONTROL APOIO A GESTAO DE SAUDE E ATIVIDADES EM	O PRESENTE TERMO ADITIVO TEM POR OBJETIVO A PRORROGAÇÃO DO PRAZO DE VIGÊNCIA DO CONTRATO ORIGINAL POR MAIS 12 (DOZE) MESES, EM CARÁTER EXCEPCIONAL, A CONTAR DE 02/09/2023 ATÉ 02/09/2024, NOS TERMOS DO ART. 57 § 4º, DA LEI Nº 8.666/93.	\$ 2,995,200.00
NÃO	3º TACT 18/2021	27/11/2023	04/12/2023	22299597000150-RVS SERVICOS DA CONSTRUCAO CIVIL EIRELI	O PRESENTE TERMO ADITIVO TEM POR OBJETIVO A PRORROGAÇÃO DO PRAZO DE VIGÊNCIA DO CONTRATO ORIGINALPOR MAIS 12 (DOZE) MESES, A CONTAR DE 03/12/2023 ATÉ 03/12/2024, COM BASE NA CLÁUSULA SEGUNDA DO CONTRATO Nº018/2021 - DETRAN/AM, PODENDO SER RESCINDIDO OU DENUNCIADO, PELA CONTRATANTE, MEDIANTE COMUNICA	\$ 2,630,336.88
NÃO	CT 23/2023	09/08/2023	14/08/2023	29889746000180-SOCIAL SOLUTIONS TECNOLOGIA LTDA	POR FORÇA DESTE CONTRATO A CONTRATADA OBRIGA-SE A PRESTAR AO CONTRATANTE OS SERVIÇOS FORNECIMENTO DE LICENÇA DE USO DE PLATAFORMA TECNOLÓGICO E PRESTAÇÃO INTEGRAL DE SERVIÇOS TÉCNICOS ESPECIALIZADOS PARA GESTÃO DE POLÍTICAS PÚBLICAS INTEGRADA, INCLUINDO LICENÇA E IMPLANTAÇÃO DE SOFTWARE E CAPACITAÇÃO	\$ 2,608,312.00
NÃO	CT 19/2023	28/07/2023	04/08/2023	28023581000104-INSTITUTO TRIMONTE DE DESENVOLVIMENTO-ITD	POR FORÇA DESTE CONTRATO O CONTRATADO OBRIGA-SE A PRESTAR AO CONTRATANTE OS SERVIÇOS DE RECRUTAMENTO E SELEÇÃO DE ESTAGIÁRIOS NÍVEL MÉDIO E SUPERIOR, PARA O DETRAN/AM, CONFORME ESPECIFICAÇÕES, QUANTIDADES E CONDIÇÕES ESTABELECIDAS NO EDITAL DE CREDENCIAMENTO E TERMO DE REFERÊNCIA.	\$ 2,356,380.00



Obra?	Contrato	Assinatura	Publicação	Credor	Objeto	Valor
NÃO	6º TACT 24/2018	02/01/2023	03/02/2023	84112481000117-FEDERACAO DAS UNIMEDS DA AMAZONIA-FED. DAS SOC. CO	O PRESENTE TERMO ADITIVO TEM POR OBJETIVO O ACRÉSCIMO DE 21% (VINTE E UM POR CENTO) SOB O VALOR ORIGINAL DO TERMO DE CONTRATO Nº 024/2018, EM RAZÃO DA ADMISSÃO DE SERVIDORES CONCURSADOS QUE IRÃO INTEGRAR O QUADRO DE FUNCIONÁRIOS DO DETRAN/AM.	\$ 2,314,856.80
NÃO	1º TACT 63/2022	31/03/2023	03/04/2023	16455394000102-SHOPPING MANAUS VIA NORTE SPE S.A.	O PRESENTE TERMO ADITIVO O ACRÉSCIMO DE 10,54% (DEZ INTEIROS E CINQUENTA E QUATRO CENTÉSIMOS POR CENTOS) COM BASE NO ÍNDICE IPCA SOB O VALOR ORIGINAL DO CONTRATO Nº 063/2022, BEM COMO A PRORROGAÇÃO DO PRAZO DE VIGÊNCIA DO CONTRATO ORIGINAL POR MAIS 12 (DOZE) MESES, A CONTAR DE 01/04/2023 ATÉ 01/04/2	\$ 2,095,838.40
NÃO	4º TACT 2/2020	15/02/2023	15/02/2023	09150651000132-SEMPER VINCIT SERVICOS DE TECNOLOGIA DA INFORMACÃO	O PRESENTE TERMO ADITIVO TEM POR OBJETIVO A PRORROGAÇÃO DO PRAZO DE VIGÊNCIA DO CONTRATO ORIGINAL POR MAIS 12 (DOZE) MESES, A CONTAR DE 17/02/2023 ATÉ 17/02/2024, COM BASE NA CLÁUSULA SEGUNDA DO CONTRATO Nº 002/2020-DETRAN/AM, PODENDO SER RESCINDIDO OU DENUNCIADO, PELA CONTRATANTE, MEDIANTE COMUNICA	\$ 2,082,240.00
NÃO	2º APCT 18/2021	15/03/2023	15/03/2023	22299597000150-RVS SERVICOS DA CONSTRUCAO CIVIL EIRELI	1.1 O PRESENTE TERMO DE APOSTILAMENTO TEM COMO OBJETIVO A REPACTUAÇÃO DE VALORES CONTRATADOS EM VIRTUDE DO DISSÍDIO COLETIVO PACTUADOS NAS CONVENÇÕES COLETIVAS DE TRABALHO 2023//2023 PARA AS CATEGORIAS DE AGENTE DE LIMPEZA E ENCARREGADO.1.2. O OBJETO DO PRESENTE CONTRATO REFERE-SE AOS SERVIÇOS DE CO	\$ 1,951,185.28
NÃO	CT 12/2023	14/06/2023	12/07/2023	23008295000148-PALACIO DE MATERIAL DE SEGURANCA LTDA	POR FORÇA DESTE CONTRATO A CONTRATADA OBRIGA-SE A FORNECER AO CONTRATANTE OS SERVIÇOS DE MANUTENÇÃO PREVENTIVA E CORRETIVA NOS APARELHOS DE AR-CONDICIONADO COM MÃO DE OBRA E FORNECIMENTO DE PEÇAS, PARA ATENDER AS NECESSIDADES DO DETRAN/AM, CONFORME ESPECIFICAÇÕES DO PROJETO BÁSICO QUE É PARTE INTEGR	\$ 1,946,008.68
NÃO	CT 32/2023	16/11/2023	12/12/2023	04014852000199-WF CONTROL APOIO A GESTAO DE SAUDE E ATIVIDADES EM	POR FORÇA DESTE CONTRATO A CONTRATADA OBRIGA-SE A PRESTAR AO CONTRATANTE OS SERVIÇOS DE LOCAÇÃO DE 04 (QUATRO) EMPILHADEIRAS A GÁS, COM CAPACIDADE PARA, NO MÍNIMO, 03 (TRÊS) TONELADAS, COMPREENDENDO MÃO DE OBRA ESPECIALIZADA BEM COMO MANUTENÇÃO PREVENTIVA E CORRETIVA, PARA ATENDER AS NECESSIDADES DE	\$ 1,866,960.00
NÃO	1º APCT 9/2021	03/04/2023	03/04/2023	15066466000167-THERA PUBLICIDADE LTDA	1.1. O PRESENTE TERMO DE APOSTILAMENTO TEM COMO OBJETIVO A MANUTENÇÃO DO REEQUILÍBRIO ECONÓMICO FINANCEIRO DO TERMO DE CONTRATO Nº 009/2021 - DETRAN/AM, NO VALOR PERCENTUAL DE 16,14% (DEZESSEIS INTEIROS E QUATORZE CENTÉSIMOS POR CENTO), COM BASE NOS ÍNDICES ACUMULADOS DO IPCA, CORRESPONDENDO AOS PER	\$ 1,614,000.00

\$  
185,871,254.45

## Transferências voluntárias em vigência

## Empenhos do exercício

Número	Data	Objeto	Credor	Dotação	Obra?	Empenho	Liquidação	Pagamento
--------	------	--------	--------	---------	-------	---------	------------	-----------

Número	Data	Objeto	Credor	Dotação	Obra?	Empenho	Liquidação	Pagamento
0000022/2023	02/01/2023	Serviço de suporte material a atividade de emplacamento de veículos automotores e outros tracionados com fornecimento de todos os materiais utensílios e equipamentos necessários a fabricação, transporte, depósito, estocagem e guarda de placas e tarjetas.6º TERMO ADITIVO AO CONTRATO Nº23/2018, PREGÃO ELETRÔNICO Nº895/2017/CGL HOMOLOGAÇÃO PUBLICADA D.O.E. DE 23/08/2017 EDIÇÃO Nº33.592 RATIFICADA PELA PORTARIA Nº4261/2018/DETRAN/AM, PUBLICADA D.O.E. DE 26/11/2018.	18206900000155 - CENTRAL DE PLACAS DA AMAZONIA LTDA EPP	\$ 8,000,000.00	NÃO	\$ 14,877,265.93	\$ 14,877,265.93	\$ 14,877,265.93
0000227/2023	28/02/2023	Contratação de empresa ou consórcio especializado na prestação de serviços na área de tecnologia da informação e comunicação TIC, relacionada aos processos de habilitação e veículo deste Departamento Estadual de Trânsito do Amazonas DETRAN/AM. 4º TERMO ADT. CONTRATO 002/2021 VIGÊNCIA 01/03/22 A 01/03/23. FUNDAMENTO LEGAL: PREGÃO ELETRÔNICO Nº788/2020/CSC, HOMOLOGAÇÃO PUBLICADA D.OE. DE 16/11/2020.	03514896000115 - THOMAS GREG & SONS LTDA	12,000,000.00	\$ NÃO	\$ 11,446,659.83	\$ 11,446,659.83	\$ 11,446,659.83
0000074/2023	02/01/2023	Contratação de empresa especializada na prestação de serviços de locação de módulos de trabalho temporário, compreendendo instalação, mobilização e desmobilização (serviço de remanejamento) para atender o funcionamento das atividades operacionais do Departamento Estadual de Trânsito, Contrato nº 82/2022, Pregão Eletrônico nº 863/2022-CSC, publicado DOE de 13/10/2022.	24093654000175 - GUIMARAES FERNANDES LTDA	36,546,000.00	\$ NÃO	\$ 8,645,000.00	\$ 8,645,000.00	\$ 8,645,000.00

Número	Data	Objeto	Credor	Dotação	Obra?	Empenho	Liquidação	Pagamento
0000066/2023	02/01/2023	Contratação de serviços especializados na área de tecnologia da informação e comunicação- TIC, relacionada aos processos de habilitação veículo deste Departamento Estadual de Trânsito. 2º Termo Aditivo ao Contrato n. 026/2020-DETRAN, Pregão Eletrônico Nº461/2020-CSC, Homologação Publicada D.O.E. de 15/10/2020.	28786535000159 - IFD CONSULTORIA ADMINISTRATIVA E ECONOMICA LTDA	28,000,000.00	\$ NÃO	\$ 8,541,284.60	\$ 8,541,284.60	\$ 8,541,284.60
0000024/2023	02/01/2023	Contratação de pessoa jurídica especializada para prestação de serviços terceirizados de apoio administrativos (agente de portaria, recepcionista, copeira, motoboy e supervisor), para suprir as necessidades deste Departamento Estadual de Trânsito. 4º TERMO ADITIVO AO CONTRATO Nº 07/2019, PE 496/2019, PUBLICADA DOE DE 07/08/2019.	04768594000136 - CONTATO SERVICOS DE CONSERVACAO E MANUTENCAO EIREL	16,300,000.00	\$ NÃO	\$ 6,153,411.04	\$ 6,153,411.04	\$ 6,153,411.04
0001085/2023	02/06/2023	Contratação de empresa para prestação de serviços de fornecimento de software com a disponibilização de uma solução de gestão de trânsito, em infraestrutura de nuvem, para atender as necessidades deste DETRAN/AM. PARECER Nº617/2023 (pág.115) TC: 0010/2021AD: 02.	04407920000180 - PRODAM PROCESSAMENTO DE DADOS AMAZONAS SA	15,000,000.00	\$ NÃO	\$ 5,818,719.18	\$ 5,818,719.18	\$ 5,818,719.18
0000067/2023	02/01/2023	Contratação de serviços de locação de veículos e equipamentos rodoviários para realização de serviço de remoção, rebocamento e guinchamentos de veículos leves, médios, com fornecimento de motorista e ajudante. 4º TERMO DE ADITAMENTO AO CONTRATO Nº022/2018, PREGÃO ELETRÔNICO Nº 609/2018/CGL, HOMOLOGAÇÃO PUBLICADA D.O.E. DE 30/08/2018.	04669925000180 - SERVIÇOS ESPECIAIS DE TRANSPORTES DO AMAZONAS LTDA	10,745,000.00	\$ NÃO	\$ 5,592,200.00	\$ 5,592,200.00	\$ 5,592,200.00

Número	Data	Objeto	Credor	Dotação	Obra?	Empenho	Liquidação	Pagamento
0001753/2023	11/09/2023	Contratação para prestação de serviços na área de tecnologia da informação e comunicação - TIC, relacionados aos processos de habilitação e veículos do DETRAN/AM. PARECER Nº671/2023/DETRAN/AM/AJUR. (pág. 187) TC: 0025/2020 AD: 03.	35501948000105 - O C CONSULTORIA EM TECNOLOGIA LTDA	28,000,000.00	\$ NÃO	\$ 5,512,263.35	\$ 5,512,263.35	\$ 5,512,263.35
0000895/2023	12/05/2023	Contratação de serviço de publicidade, a serem prestados por intermédio de agência de propaganda, para atender as necessidades do Departamento Estadual de Trânsito do Estado do Amazonas &#150; DETRAN/AM. Parecer nº 472/2023-DETRAN/AM/AJUR (pág. 127) TC: 009/2021 AD: 03.	15066466000167 - THERA PUBLICIDADE	\$ 9,000,000.00	NÃO	\$ 5,245,932.71	\$ 5,245,932.71	\$ 5,245,932.71
0000076/2023	02/01/2023	Contratação de empresa especializada na prestação de serviços na área de tecnologia da informação e comunicação - TIC, relacionados aos processos de habilitação e veículos do DETRAN/AM. 2º Termo Aditivo ao Contrato n. 025/2020, Pregão Eletrônico Nº 461/20.	35501948000105 - O C CONSULTORIA EM TECNOLOGIA LTDA	28,000,000.00	\$ NÃO	\$ 5,173,565.42	\$ 5,173,565.42	\$ 5,173,565.42
0000073/2023	02/01/2023	Contratação de serviços especializados na área de tecnologia da informação e comunicação- TIC, relacionada aos processos de habilitação veículo deste Departamento Estadual de Trânsito. 2º Termo Aditivo ao Contrato nº 026/2020-DETRAN, Pregão Eletrônico Nº461/2020-CSC Homologação Publicada D.O.E. de 15/10/2020.	11919353000106 - YES 2M MIDIA MOVEI LTDA	28,000,000.00	\$ NÃO	\$ 4,870,094.52	\$ 4,870,094.52	\$ 4,870,094.52

Número	Data	Objeto	Credor	Dotação	Obra?	Empenho	Liquidação	Pagamento
0000064/2023	02/01/2023	Contratação de empresa especializada na prestação de serviços de fornecimento de software com a disponibilização de uma solução de gestão de trânsito, em infraestrutura de nuvem, para atender as necessidades deste Departamento Estadual de Trânsito. 1º TERMO ADITIVO AO CONTRATO Nº 10/2021, FUNDAMENTO LEGAL: DISPENSA DE LICITAÇÃO ART. 24, XVI LEI Nº 8.666/93, PORTARIA Nº 251/2021-DETRAN/AM.	04407920000180 - PRODAM PROCESSAMENTO DE DADOS AMAZONAS SA	15,000,000.00	\$ NÃO	\$ 4,315,744.08	\$ 4,315,744.08	\$ 4,315,744.08
0000027/2023	02/01/2023	Contratação para prestação de serviço de manutenção predial (preventiva e corretiva), abrangendo as unidades administrativas e postos de atendimento da Capital e Interior. REFERENTE 6º TERMO ADT. CONTRATO Nº001/2020 P.E. Nº497/2019/CGL.	01756239000159 - CR OBRAS DA CONSTRUÇÃO LTDA	16,300,000.00	\$ NÃO	\$ 4,326,456.35	\$ 4,326,456.35	\$ 4,298,970.29
0000057/2023	02/01/2023	Contratação de empresa ou consórcio especializado na prestação de serviços na área de tecnologia da informação e comunicação TIC, relacionada aos processos de habilitação e veículo deste Departamento Estadual de Trânsito do Amazonas DETRAN/AM. 3º TERMO ADT. CONTRATO 002/2021 VIGENCIA 01/03/22 A 01/03/23	03514896000115 - THOMAS GREG & SONS LTDA	12,000,000.00	\$ NÃO	\$ 3,768,260.97	\$ 3,768,260.97	\$ 3,768,260.97
0000050/2023	02/01/2023	Contratação de serviço de publicidade, a serem prestados por intermédio de agência de propaganda, para atender as necessidades do Departamento Estadual de Trânsito do Estado do Amazonas DETRAN/AM, TERMO DE CONTRATO Nº 009/2021 - CONTRATO DE PRESTAÇÃO SERVIÇO DE PUBLICIDADE, CONCORRÊNCIA Nº 028/2020/CSC.	15066466000167 - THERA PUBLICIDADE	\$ 9,000,000.00	NÃO	\$ 3,744,334.03	\$ 3,744,334.03	\$ 3,744,334.03

Número	Data	Objeto	Credor	Dotação	Obra?	Empenho	Liquidação	Pagamento
0001986/2023	20/10/2023	Contratação para prestação de serviços na área de tecnologia da informação e comunicação TIC, relacionada aos processos de habilitação e veículo deste Departamento Estadual de Trânsito do Amazonas DETRAN/AM. PARECER Nº186/2023-DETRAN (pág. 88) TC: 002/2021 AD: 04.	03514896000115 - THOMAS GREG & SONS GRAFICA E SERVICOS, IND. E COME	12,000,000.00	NÃO	\$ 3,240,443.11	\$ 3,240,443.11	\$ 3,240,443.11
0000048/2023	02/01/2023	Contratação de empresa especializada na administração, gerenciamento, emissão e fornecimento de vale alimentação, para atender as necessidades do Departamento Estadual de Trânsito do Amazonas-DETRAN/AM. 6º TERMO ADITIVO CONTRATO Nº020/2018	69034668000156 - SODEXO PASS DO BRASIL SERVICOS E COMERCIO S A	\$ 4,500,000.00	NÃO	\$ 3,075,000.00	\$ 3,075,000.00	\$ 3,075,000.00
0001731/2023	06/09/2023	Contratação para prestação de serviços terceirizados de apoio administrativos (agente de portaria, recepcionista, copeira, motoboy e supervisor), para suprir as necessidades deste Departamento Estadual de Trânsito. PARECER Nº 1002/2023 (pág. 101) TC: 0007/2019 AD: 05.	04768594000136 - CONTATO SERVICOS DE CONSERVACAO E MANUTENCAO EIREL	16,300,000.00	NÃO	\$ 3,076,705.52	\$ 3,076,705.52	\$ 3,003,750.45
0001235/2023	29/06/2023	Contratação para prestação de serviços na área de tecnologia da informação e comunicação - TIC, relacionados aos processos de habilitação e veículos do DETRAN/AM. PARECER Nº671/2023/DETRAN/AM/AJUR. (pág. 187) TC: 0025/2020 AD: 03.	02688100000188 - AKIYAMA IND E COMERCIO DE EQUIP ELETRO E SIST LTD	28,000,000.00	NÃO	\$ 2,686,376.51	\$ 2,686,376.51	\$ 2,686,376.51
0001666/2023	22/08/2023	Contratação de empresa especializada na administração, gerenciamento, emissão e fornecimento de vale alimentação, para atender as necessidades do Departamento Estadual de Trânsito do Amazonas-DETRAN/AM. PARECER Nº 901/2023 (pág. 83) TC: 0020/2018 AD: 07.	69034668000156 - SODEXO PASS DO BRASIL SERVICOS E COMERCIO S A	\$ 4,500,000.00	NÃO	\$ 2,512,000.00	\$ 2,512,000.00	\$ 2,512,000.00



Número	Data	Objeto	Credor	Dotação	Obra?	Empenho	Liquidação	Pagamento
0001785/2023	14/09/2023	Contratação de serv de locação de veículos e equipamentos rodoviários para realização de serviço de remoção, rebocamento e guinchamentos de veículos leves, médios, com fornecimento de motorista e ajudante. Parecer nº 624/2023-DETRAN/AM/AJUR, (pág.97) TC: 0022/2018 AD: 05.	04669925000180 - SERVIÇOS ESPECIAIS DE TRANSPORTES DO AMAZONAS LTDA	\$ 4,687,760.00	NÃO	\$ 2,343,880.00	\$ 2,343,880.00	\$ 2,343,880.00
0002032/2023	26/10/2023	Contratação de serv de locação de veículos e equipamentos rodoviários para realização de serviço de remoção, rebocamento e guinchamentos de veículos leves, médios, com fornecimento de motorista e ajudante. Parecer nº 1081/2023-DETRAN/AM/AJUR, (pág.119) TC:0022/2018 AD: 07.	04669925000180 - SERVIÇOS ESPECIAIS DE TRANSPORTES DO AMAZONAS LTDA	\$ 4,687,760.00	NÃO	\$ 3,148,225.00	\$ 2,265,545.33	\$ 2,236,416.89
0000238/2023	28/02/2023	Contratação de empresa especializada para implantação e operacionalização dos serviços de monitoramento nos exames práticos de direção veicular no Estado.	22312662000130 - INBRATEVE INSTITUTO BRASILEIRO DE TECNOLOGIA VEICU	28,000,000.00	\$ NÃO	\$ 2,138,453.40	\$ 2,138,453.40	\$ 2,138,453.40
0000091/2023	03/02/2023	Contratação de serviço de Fornecimento de licença de uso de sistema de identificação e controle dos candidatos e motoristas para atender as necessidades do Departamento Estadual de Trânsito do Amazonas. Contrato nº 075/2022, Dispensa de Licitação com fulcro no art. 24, XVI, Lei 8.666/93, conforme Portaria nº 713/2022-DETRAN/AM, publicada DOE de 08/08/2022.	04407920000180 - PRODAM PROCESSAMENTO DE DADOS AMAZONAS SA	15,000,000.00	\$ NÃO	\$ 2,080,000.00	\$ 2,080,000.00	\$ 2,080,000.00

Número	Data	Objeto	Credor	Dotação	Obra?	Empenho	Liquidação	Pagamento
0000079/2023	02/01/2023	Contratação para prestação de serviços de armazenagem, guarda e gestão de veículos, com sistema de monitoramento, cerca elétrica, vigilância 24 horas (não armado) e sistema de controle de entrada e saída dos veículos apreendidos pelo Detran/Am. 6º TERMO ADITIVO AO CONTRATO Nº 021/2018, PE Nº 0907/2018, PUBLICADA DOE DE 24/08/2018.	04014852000199 - WF CONTROL APOIO A GESTAO DE SAUDE E ATIVIDADES EM	36,546,000.00	\$ NÃO	\$ 1,996,800.00	\$ 1,996,800.00	\$ 1,996,800.00
0000090/2023	03/02/2023	Contratação de empresa especializada na prestação de serviços na área de tecnologia da informação e comunicação - TIC, relacionados aos processos de habilitação e veículos do DETRAN/AM. 1º Termo Aditivo ao Contrato n. 025/2020, Pregão Eletrônico Nº 461/20	02688100000188 - AKIYAMA IND E COMERCIO DE EQUIP ELETRON E SIST LTD	28,000,000.00	\$ NÃO	\$ 1,993,876.56	\$ 1,993,876.56	\$ 1,993,876.56
0000233/2023	28/02/2023	Referente à Competência do mês de Dezembro/2022 3º Termo Aditivo ao Contrato nº 002/2021 - DETRAN-AM Contratação de empresa ou consórcio especializado na prestação de serviços na área de tecnologia da informação e comunicação TIC, relacionada aos processos de habilitação e veículo. Nota Fiscal nº 072 de 30/12/2022.	03514896000115 - THOMAS GREG & SONS LTDA	13,343,045.42	\$ NÃO	\$ 1,987,454.69	\$ 1,987,454.69	\$ 1,987,454.69
0000232/2023	28/02/2023	Referente à Competência do mês de Novembro/2022 3º Termo Aditivo ao Contrato nº 002/2021 - DETRAN-AM Contratação de empresa ou consórcio especializado na prestação de serviços na área de tecnologia da informação e comunicação TIC, relacionada aos processos de habilitação e veículo. Nota Fiscal nº 070 de 30/11/2022.	03514896000115 - THOMAS GREG & SONS LTDA	13,343,045.42	\$ NÃO	\$ 1,802,387.71	\$ 1,802,387.71	\$ 1,802,387.71

Número	Data	Objeto	Credor	Dotação	Obra?	Empenho	Liquidação	Pagamento
0000698/2023	18/04/2023	Contratação de serviço de locação de área com 8.486,69 (metros quadrado) situada na Av. Mário Ypiranga nº2884 bairro Parque Dez de Novembro em Manaus-Am, destinada a comportar a sede administrativa deste Departamento de Trânsito. 6º termo adt. contrato nº022/2017 vigencia 17/12/2022 a 17/12/2023	15555610000129 - GUARANY IMOBILIARIA LTDA	36,546,000.00	NÃO	\$ 1,752,300.00	\$ 1,752,300.00	\$ 1,752,300.00
0001142/2023	20/06/2023	Contratação de empresa especializada na prestação de serviços de Assessoramento Jurídico e Técnico quanto à aplicação da Lei nº 13.709/2018 &#150; Lei Geral de Proteção de Dados Pessoais (LGPD) para adequação deste Detran/Am.	18546078000171 - RIBEIRO & FEITOZA ADVOGADOS	\$ 1,045,600.00	NÃO	\$ 1,713,298.39	\$ 1,713,298.39	\$ 1,713,298.39
						\$	\$	\$
						133,578,392.90	132,695,713.23	132,566,143.66

### Comparativo de despesa autorizada com a realizada

Ação governo	Programa governo	Dotação	Empenho	Liquidação	Pagamento
MODERNIZAÇÃO E OPERACIONALIZAÇÃO DOS SISTEMAS DE INFORMAÇÃO, VIDEMONITORAMENTO E TELECOMUNICAÇÃO DO	AMAZONAS SEGURO	\$ 46,343,349.69	\$ 60,448,012.22	\$ 56,474,363.10	\$ 56,471,919.70
ADMINISTRAÇÃO DA UNIDADE	PROGRAMA DE APOIO ADMINISTRATIVO	\$ 67,595,552.26	\$ 49,420,837.29	\$ 48,592,294.43	\$ 48,421,819.62
IMPLANTAÇÃO DO PARQUE GRÁFICO DE EMISSÃO DE DOCUMENTOS PARA CONDUTORES E VEÍCULOS	AMAZONAS SEGURO	\$ 21,392,884.67	\$ 35,328,665.84	\$ 34,725,084.84	\$ 34,725,084.84
REMUNERAÇÃO DE PESSOAL ATIVO DO ESTADO E ENCARGOS SOCIAIS	PROGRAMA DE APOIO ADMINISTRATIVO	\$ 22,711,287.36	\$ 26,064,796.38	\$ 26,064,796.38	\$ 24,912,619.63
AMPLIAÇÃO, MODERNIZAÇÃO E MANUTENÇÃO DA INFRAESTRUTURA TECNOLÓGICA DA INFORMAÇÃO E COMUNICAÇÃO	PROGRAMA DE APOIO ADMINISTRATIVO	\$ 15,000,000.00	\$ 16,098,173.68	\$ 15,617,671.49	\$ 15,617,671.49
Campanha Educativa para Prevenção de Acidentes de Trânsito	AMAZONAS SEGURO	\$ 10,587,719.10	\$ 13,309,653.19	\$ 13,298,328.19	\$ 13,289,966.13
FISCALIZAÇÃO E OPERAÇÃO DE TRÂNSITO	AMAZONAS SEGURO	\$ 15,543,215.32	\$ 12,862,865.99	\$ 11,980,186.32	\$ 11,951,057.88
CNH SOCIAL	AMAZONAS SEGURO	\$ 3,685,631.24	\$ 11,991,068.18	\$ 10,973,786.37	\$ 10,973,786.37
AUXÍLIO-ALIMENTAÇÃO AOS SERVIDORES E EMPREGADOS	PROGRAMA DE APOIO ADMINISTRATIVO	\$ 4,500,000.00	\$ 5,587,000.00	\$ 5,587,000.00	\$ 5,587,000.00

Ação governo	Programa governo	Dotação	Empenho	Liquidação	Pagamento
IMPLANTAÇÃO DOS POSTOS DE ATENDIMENTO DO DETRAN - PAD	AMAZONAS SEGURO	\$ 2,542,000.00	\$ 3,085,470.00	\$ 2,646,163.60	\$ 2,646,163.60
CUMPRIMENTO DE SENTENÇAS JUDICIAIS TRANSITADAS EM JULGADO (PRECATÓRIOS) DEVIDAS PELO ESTADO, AUTARQU	OPERAÇÕES ESPECIAIS: CUMPRIMENTO DE SENTENÇAS JUDICIAIS	\$ 827,000.00	\$ 934,609.26	\$ 934,609.26	\$ 934,609.26
ADMINISTRAÇÃO DE SERVIÇOS DE ENERGIA ELÉTRICA, ÁGUA E ESGOTO E TELEFONIA	PROGRAMA DE APOIO ADMINISTRATIVO	\$ 1,200,000.00	\$ 1,024,596.83	\$ 915,694.37	\$ 914,824.36
VALORIZAÇÃO DO QUADRO DE PESSOAL DO SISTEMA DE SEGURANÇA PÚBLICA	AMAZONAS SEGURO	\$ 567,500.00	\$ 480,043.36	\$ 480,043.36	\$ 480,043.36
Fiscalização e Operação de Trânsito	AMAZONAS SEGURO	\$ 210,489.50	\$ 210,489.50	\$ 210,489.50	\$ 210,489.50
IMPLANTAÇÃO DE POSTOS DO DETRAN NAS CALHAS DOS RIOS	AMAZONAS SEGURO	\$ 98,000.00	\$ 85,996.00	\$ 85,996.00	\$ 85,996.00
CONSTRUÇÃO, REFORMA E AMPLIAÇÃO DO SISTEMA DE SEGURANÇA PÚBLICA	AMAZONAS SEGURO	\$ 337,178.66	\$ 354,728.66	\$ 354,728.66	\$ 52,470.00
DESENVOLVIMENTO DE AÇÕES DECORRENTES DE EMENDAS PARLAMENTARES	APLICAÇÃO DE EMENDAS PARLAMENTARES	\$ 50,000.00	\$ 50,000.00	\$ 50,000.00	\$ 50,000.00
Implantação de Postos do Detran nas Calhas dos Rios	AMAZONAS SEGURO	\$ 90,000.00	\$ 90,000.00	\$ 15,000.00	\$ 15,000.00
Implantação de Postos do Detran nas Calhas dos Rios	AMAZONAS SEGURO	\$ 48,990.00	\$ 21,740.00	\$ 5,240.00	\$ 5,240.00
DESENVOLVIMENTO DE AÇÕES DECORRENTES DE EMENDAS PARLAMENTARES DE BANCADA	APLICAÇÃO DE EMENDAS PARLAMENTARES	\$ 100,000.00	\$ 0.00	\$ 0.00	\$ 0.00
		\$ 213,430,797.80	\$ 237,448,746.38	\$ 229,011,475.87	\$ 227,345,761.74

## Principais Credores

CPF/CNPJ	Nome	Empenho	Liquidação	Pagamento
000999999999999	FOLHA DE PAGAMENTO	\$ 19,689,655.40	\$ 19,689,655.40	\$ 19,287,637.89
03514896000115	THOMAS GREG & SONS LTDA	\$ 19,020,318.80	\$ 19,020,318.80	\$ 19,020,318.80
18206900000155	CENTRAL DE PLACAS DA AMAZONIA LTDA EPP	\$ 16,873,301.93	\$ 16,269,720.93	\$ 16,269,720.93
04407920000180	PRODAM PROCESSAMENTO DE DADOS AMAZONAS SA	\$ 16,098,173.68	\$ 15,617,671.49	\$ 15,617,671.49
35501948000105	O C CONSULTORIA EM TECNOLOGIA LTDA	\$ 15,708,555.39	\$ 14,712,590.61	\$ 14,712,590.61
04669925000180	SERVIÇOS ESPECIAIS DE TRANSPORTES DO AMAZONAS LTDA	\$ 14,947,465.67	\$ 14,064,786.00	\$ 14,035,657.56
15066466000167	THERA PUBLICIDADE	\$ 12,174,568.19	\$ 12,174,568.19	\$ 12,174,583.19
24093654000175	GUIMARAES FERNANDES LTDA	\$ 9,171,000.00	\$ 9,171,000.00	\$ 9,171,000.00
04768594000136	CONTATO SERVICOS DE CONSERVACAO E MANUTENCAO EIREL	\$ 9,230,116.56	\$ 9,230,116.56	\$ 9,157,161.49
28786535000159	IFD CONSULTORIA ADMINISTRATIVA E ECONOMICA LTDA	\$ 9,366,378.35	\$ 8,541,284.60	\$ 8,541,284.60
22312662000130	INBRATEVE INSTITUTO BRASILEIRO DE TECNOLOGIA VEICU	\$ 6,152,210.86	\$ 5,923,098.63	\$ 5,923,098.63
69034668000156	SODEXO PASS DO BRASIL SERVICOS E COMERCIO SA	\$ 5,587,000.00	\$ 5,587,000.00	\$ 5,587,000.00

CPF/CNPJ	Nome	Empenho	Liquidação	Pagamento
0268810000188	AKIYAMA IND E COMERCIO DE EQUIP ELETRON E SIST LTD	\$ 5,792,630.40	\$ 5,389,509.79	\$ 5,389,509.79
11919353000106	YES 2M MIDIA MOVEL LTDA	\$ 5,314,375.77	\$ 5,314,375.77	\$ 5,314,375.77
01756239000159	CR OBRAS DA CONSTRUÇÃO LTDA	\$ 4,326,456.35	\$ 4,326,456.35	\$ 4,298,970.29
03514896000115	THOMAS GREG & SONS GRAFICA E SERVICOS, IND. E COME	\$ 3,240,443.11	\$ 3,240,443.11	\$ 3,240,443.11
04014852000199	WF CONTROL APOIO A GESTAO DE SAUDE E ATIVIDADES EM	\$ 3,442,641.25	\$ 3,193,041.25	\$ 3,193,041.25
07908761000195	D.M.DE AGUIAR EIRELI	\$ 2,662,284.00	\$ 2,549,269.00	\$ 2,549,269.00
29979036001031	INSTITUTO NACIONAL DE SEGURIDADE SOCIAL / INSS	\$ 3,223,023.99	\$ 3,223,023.99	\$ 2,543,413.88
18546078000171	RIBEIRO & FEITOZA ADVOGADOS	\$ 2,498,015.21	\$ 2,498,015.21	\$ 2,498,015.21
000999999999999	FUNDO DE GARANTIA TEMPO DE SERVIÇOS-CEF	\$ 2,411,827.90	\$ 2,411,827.90	\$ 2,411,827.90
22299597000150	CAMILA SAMIA TANANTA EIRELI	\$ 2,036,557.24	\$ 2,036,557.24	\$ 2,036,557.24
28023581000104	INSTITUTO TRIMONTE DE DESENVOLVIMENTO ITD	\$ 2,031,450.57	\$ 2,031,450.57	\$ 2,031,450.57
09150651000132	SEMPER VINCIT SERVICOS DE TECNOLOGIA DA INFORMACAO	\$ 1,978,128.00	\$ 1,978,128.00	\$ 1,978,128.00
00394460000575	MINISTERIO DA FAZENDA	\$ 1,921,387.45	\$ 1,921,387.45	\$ 1,921,387.45
15555610000129	GUARANY IMOBILIARIA LTDA	\$ 1,929,521.59	\$ 1,752,300.00	\$ 1,752,300.00
22762200000114	OSAS TECNOLOGIA DA INFORMAÇÃO LTDA	\$ 1,840,000.52	\$ 1,706,505.13	\$ 1,706,505.13
16455394000102	SHOPPING MANAUS VIA NORTE SPE S.A	\$ 2,045,878.80	\$ 1,696,572.40	\$ 1,696,572.40
03176083000162	TREVO TURISMO LTDA	\$ 1,653,717.00	\$ 1,522,015.61	\$ 1,522,015.61
04164794000180	IMPRESA OFICIAL DO ESTADO DO AMAZONAS	\$ 1,511,626.97	\$ 1,457,626.97	\$ 1,457,626.97
		\$ 203,878,710.95	\$ 198,250,316.95	\$ 197,039,134.76

## Relação de Bens Imóveis

## Relação de obras

## Principais Fontes de recursos

Código	Descrição	Empenho	Liquidação	Pagamento
1501	OUTROS RECURSOS NÃO VINCULADOS	\$ 200,407,065.53	\$ 193,367,680.95	\$ 192,015,722.68
1752	RECURSOS VINCULADOS AO TRÂNSITO	\$ 18,467,924.21	\$ 18,456,599.21	\$ 18,456,614.21
2501	OUTROS RECURSOS NÃO VINCULADOS	\$ 16,685,601.60	\$ 15,299,040.67	\$ 15,295,905.53
2752	RECURSOS VINCULADOS AO TRÂNSITO	\$ 1,888,155.04	\$ 1,888,155.04	\$ 1,577,519.32
1753	RECURSOS PROVENIENTES DE TAXAS, CONTRIBUIÇÕES E PREÇOS PÚBLICOS	\$ 0.00	\$ 0.00	\$ 0.00
		\$ 237,448,746.38	\$ 229,011,475.87	\$ 227,345,761.74

**Despesa por Função governo**

Código	Descrição	Empenho	Liquidação	Pagamento
6	SEGURANÇA PÚBLICA	\$ 236,514,137.12	\$ 228,076,866.61	\$ 226,411,152.48
28	ENCARGOS ESPECIAIS	\$ 934,609.26	\$ 934,609.26	\$ 934,609.26
		\$ 237,448,746.38	\$ 229,011,475.87	\$ 227,345,761.74

**Despesa por Grupo Natureza**

Código	Descrição	Empenho	Liquidação	Pagamento
3	OUTRAS DESPESAS CORRENTES	\$ 209,468,190.64	\$ 201,082,282.13	\$ 200,871,003.41
1	PESSOAL E ENCARGOS SOCIAIS	\$ 26,937,876.04	\$ 26,937,876.04	\$ 25,785,699.29
4	INVESTIMENTOS	\$ 1,042,679.70	\$ 991,317.70	\$ 689,059.04
		\$ 237,448,746.38	\$ 229,011,475.87	\$ 227,345,761.74

**Evolução da Folha de Pagamento**

Competência	Descrição	Servidores	Remuneração bruta
202301	Janeiro/2023	344	\$ 1,616,692.88
202302	Fevereiro/2023	342	\$ 1,488,552.47
202303	Março/2023	342	\$ 1,505,095.50
202304	Abril/2023	348	\$ 1,502,902.97
202305	Maio/2023	353	\$ 2,249,645.47
202306	Junho/2023	354	\$ 1,536,266.73
202307	Julho/2023	340	\$ 1,470,901.08
202308	Agosto/2023	350	\$ 1,564,232.74
202309	Setembro/2023	349	\$ 1,523,327.20
202310	Outubro/2023	317	\$ 1,401,045.34
202311	Novembro/2023	313	\$ 1,353,773.25
202312	Dezembro/2023	309	\$ 2,666,799.97
		\$ 4,061.00	\$ 19,879,235.60



### Tipo Vínculos Folha da Pagamento

Competência	Vínculo	Servidores	Percentual	Remuneração	Remuneração
Janeiro/2023	Celetista	232	67 %	\$ 958,645.20	\$ 714,882.02
Fevereiro/2023	Celetista	232	68 %	\$ 944,154.90	\$ 703,895.13
Março/2023	Celetista	231	68 %	\$ 939,671.66	\$ 700,876.48
Abril/2023	Celetista	239	69 %	\$ 946,083.84	\$ 705,271.03
Maior/2023	Celetista	474	68 %	\$ 1,407,760.58	\$ 1,164,894.88
Junho/2023	Celetista	245	69 %	\$ 951,305.93	\$ 714,956.85
Julho/2023	Celetista	244	72 %	\$ 944,596.35	\$ 708,942.80
Agosto/2023	Celetista	242	69 %	\$ 942,759.73	\$ 701,603.81
Setembro/2023	Celetista	242	69 %	\$ 950,232.92	\$ 700,179.89
Outubro/2023	Celetista	210	66 %	\$ 852,094.31	\$ 626,397.52
Novembro/2023	Celetista	205	65 %	\$ 813,613.82	\$ 592,819.99
Dezembro/2023	Celetista	410	66 %	\$ 1,611,187.23	\$ 882,728.54
Janeiro/2023	Comissionado	50	15 %	\$ 304,363.43	\$ 251,201.11
Fevereiro/2023	Comissionado	46	13 %	\$ 280,369.04	\$ 227,316.15
Março/2023	Comissionado	44	13 %	\$ 274,850.88	\$ 218,712.07
Abril/2023	Comissionado	44	13 %	\$ 276,458.47	\$ 220,014.48
Maior/2023	Comissionado	88	13 %	\$ 418,153.61	\$ 357,884.36
Junho/2023	Comissionado	44	12 %	\$ 308,006.80	\$ 242,244.53
Julho/2023	Comissionado	45	13 %	\$ 297,345.73	\$ 233,450.44
Agosto/2023	Comissionado	45	13 %	\$ 310,536.95	\$ 232,704.44
Setembro/2023	Comissionado	45	13 %	\$ 303,594.75	\$ 226,509.87
Outubro/2023	Comissionado	45	14 %	\$ 283,228.16	\$ 211,903.91
		\$ 3,702.00		\$ 15,319,014.29	\$ 11,339,390.30

Competência	Vínculo	Servidores	Percentual	Remuneração	Remuneração
Novembro/2023	Comissionado	46	15 %	\$ 273,755.89	\$ 205,865.26
Dezembro/2023	Comissionado	89	14 %	\$ 525,479.00	\$ 278,730.70
Janeiro/2023	Estatutário	47	14 %	\$ 307,034.25	\$ 239,938.11
Fevereiro/2023	Estatutário	49	14 %	\$ 217,378.53	\$ 163,373.46
Março/2023	Estatutário	52	15 %	\$ 243,922.96	\$ 196,369.95
Abril/2023	Estatutário	50	14 %	\$ 233,710.66	\$ 186,601.45
Maió/2023	Estatutário	100	14 %	\$ 353,756.28	\$ 302,433.62
Junho/2023	Estatutário	50	14 %	\$ 230,304.00	\$ 184,021.11
Julho/2023	Estatutário	50	15 %	\$ 225,849.00	\$ 180,014.79
Agosto/2023	Estatutário	48	14 %	\$ 220,746.06	\$ 171,650.86
Setembro/2023	Estatutário	47	13 %	\$ 222,849.53	\$ 171,425.22
Outubro/2023	Estatutário	47	15 %	\$ 219,072.87	\$ 168,706.60
Novembro/2023	Estatutário	47	15 %	\$ 219,753.54	\$ 168,763.04
Dezembro/2023	Estatutário	88	14 %	\$ 437,092.91	\$ 252,240.13
Janeiro/2023	Membro de	15	4 %	\$ 46,650.00	\$ 44,974.50
Fevereiro/2023	Membro de	15	4 %	\$ 46,650.00	\$ 44,974.50
Março/2023	Membro de	15	4 %	\$ 46,650.00	\$ 44,974.50
Abril/2023	Membro de	15	4 %	\$ 46,650.00	\$ 44,974.50
Maió/2023	Membro de	30	4 %	\$ 69,975.00	\$ 68,533.50
Junho/2023	Membro de	15	4 %	\$ 46,650.00	\$ 45,208.50
Julho/2023	Membro de	1	0 %	\$ 3,110.00	\$ 2,798.50
Agosto/2023	Membro de	15	4 %	\$ 90,190.00	\$ 78,536.34
Setembro/2023	Membro de	15	4 %	\$ 46,650.00	\$ 45,208.50
Outubro/2023	Membro de	15	5 %	\$ 46,650.00	\$ 45,208.50
		\$ 4,663.00		\$ 19,739,544.77	\$ 14,674,916.44

Competência	Vínculo	Servidores	Percentual	Remuneração	Remuneração
Novembro/2023	Membro de	15	5 %	\$ 46,650.00	\$ 45,208.50
Dezembro/2023	Membro de	30	5 %	\$ 93,040.83	\$ 65,092.65
		\$ 4,708.00		\$ 19,879,235.60	\$ 14,785,217.59

### Eventos da Folha de Pagamento(Mar/Jul/Out)

Código	Descrição do evento	Tipo	Média evento
010048	GRAT. ATIV. TECNICAS	Ganhos	\$ 276,144.67
010001	VENCIMENTO	Ganhos	\$ 123,148.51
010842	GATA COMIS S/VINCULO	Ganhos	\$ 119,382.00
010098	VENCIMENTO CLT	Ganhos	\$ 102,601.41
010364	ABONO DECRETO 25.780	Ganhos	\$ 66,800.00
011139	COM.NEOFT-BLITZ -CLT	Ganhos	\$ 41,997.31
010107	FERIAS	Ganhos	\$ 40,034.29
010844	REP COMIS S/VINCULO	Ganhos	\$ 38,605.19
010921	JETONS 2	Ganhos	\$ 37,631.00
010800	COM.NEOFT-BLITZ	Ganhos	\$ 36,931.01
010612	DIF.GRAT.DE ATIV.-GT	Ganhos	\$ 36,872.50
010835	GATA COMIS C/VINCULO	Ganhos	\$ 35,498.00
011142	COM.EXT.EXAMES - CLT	Ganhos	\$ 31,123.33
011201	CAPEPP-DETRAN	Ganhos	\$ 28,556.00
010021	ABONO	Ganhos	\$ 26,240.00
			\$ 1,041,565.22

### FUNDEB 60 - Indício de aplicação de recurso em área diversa da remuneração do magistério

**Atos de Admissão do exercício**

matricula	CPF/Nome	Vínculo	Admissão	Situação	Ato	Edital
1231763D	50868632287 - CIBELE VARGAS FERNANDES(GERENTE AD 2)	Comissionado	01/01/2023	Exercício regular	Não informado	Não se aplica
1260094B	32175850200 - VERA DE SOUZA QUEIROZ MARQUES(ASSESSOR TECNICO)	Comissionado	01/01/2023	Exercício regular	Não informado	Não se aplica
1264438C	60106972200 - RAYANE NASCIMENTO DE OLIVEIRA(ASSESSOR III AD 3)	Comissionado	01/01/2023	Exercício regular	Não informado	Não se aplica
1265402A	04319668340 - ANDRE SAKER MORAIS(ENGENHEIRO COM ESPECIALIZACAO EM TRANSITO)	Estatutário	02/01/2023	Exercício regular	34775	0001/2022 - Concurso público
1265524A	51491702249 - JOSIVALDO MARTINS SILVA(ANALISTA DE SISTEMA DE INFORMACAO)	Estatutário	02/01/2023	Exercício regular	34775	0001/2022 - Concurso público
1265463A	01060021200 - MATHEUS NICOLAS TOCCHETTO DINARDI(ECONOMISTA)	Estatutário	02/01/2023	Exercício regular	34775	0001/2022 - Concurso público
1265395A	93742754220 - FERNANDA CARVALHO DE SOUSA(ESTATISTICO)	Estatutário	02/01/2023	Exercício regular	34775	0001/2022 - Concurso público
1247616B	47560827268 - ANTONIO MARCOS ASSEM SALAZAR(SUBGERENTE AD 3)	Comissionado	11/01/2023	Exercício regular	Não informado	Não se aplica
1254855D	78535743200 - BRUNO CORREA MAZIERI(GERENTE AD 2)	Comissionado	01/02/2023	Exercício regular	Não informado	Não se aplica
1265764A	90075757249 - PAULO REBELO VIEIRA(ADMINISTRADOR)	Estatutário	17/02/2023	Exercício regular	34775	0001/2022 - Concurso público
1265917A	52892859204 - JEFFERSON DIONIZIO SOARES DE SOUZA(ANALISTA DE SISTEMA DE INFORMACAO)	Estatutário	17/02/2023	Exercício regular	34775	0001/2022 - Concurso público
1265759A	53089421291 - BRUNO KEN PORTO WATANABE(TECNICO ADMINISTRATIVO)	Estatutário	17/02/2023	Exercício regular	34775	0001/2022 - Concurso público
1265760A	70142102202 - MATHEUS RODRIGO TERÇO VALCACER(TECNICO ADMINISTRATIVO)	Estatutário	17/02/2023	Exercício regular	34775	0001/2022 - Concurso público
1265763A	01525373250 - RAVEL CARDOSO VASCONCELOS(TECNICO ADMINISTRATIVO)	Estatutário	17/02/2023	Exercício regular	34775	0001/2022 - Concurso público
1265762A	01610534247 - GABRIEL PACHECO DA SILVA(TECNICO ADMINISTRATIVO)	Estatutário	17/02/2023	Exercício regular	34775	0001/2022 - Concurso público
1265761A	05166437381 - ALLYSON BRUNO DOS SANTOS PEREIRA(TECNICO DE INFORMATICA)	Estatutário	13/03/2023	Exercício regular	34775	0001/2022 - Concurso público
1265951A	07695364258 - ADRIA LAIS VASCONCELOS DA SILVA(MENOR APRENDIZ)	Celetista	31/03/2023	Exercício regular	Não informado	Não informado
1265954A	70188827293 - GUSTAVO HENRIQUE ALBUQUERQUE SANTANA(MENOR APRENDIZ)	Celetista	31/03/2023	Exercício regular	Não informado	Não informado
1266308A	03970766222 - JOAO VICTOR BARROSO PINTO(MENOR APRENDIZ)	Celetista	31/03/2023	Exercício regular	Não informado	Não informado
1265949A	70625718224 - ANDREY BARROSO DE SOUZA(MENOR APRENDIZ)	Celetista	31/03/2023	Exercício regular	Não informado	Não informado
1266313A	05006641290 - GABRIEL ALEXSANDER BRAGA GOMES(MENOR APRENDIZ)	Celetista	31/03/2023	Exercício regular	Não informado	Não informado
1266485A	03235466258 - EDUARDA RAFAELLA PRESTES BARBOSA ANDRADE(MENOR APRENDIZ)	Celetista	31/03/2023	Exercício regular	Não informado	Não informado
1266312A	15320824793 - GABRIELLE SILVA XAVIER(MENOR APRENDIZ)	Celetista	31/03/2023	Exercício regular	Não informado	Não informado
1265956A	07465724252 - ADRYA DA HORA BRAGA(MENOR APRENDIZ)	Celetista	31/03/2023	Exercício regular	Não informado	Não informado
1265948A	04083941294 - CHARLES GABRIEL PINHEIRO PINTO(MENOR APRENDIZ)	Celetista	31/03/2023	Exercício regular	Não informado	Não informado
1265950A	07610671240 - JANAINA MANUELLA BARROS XAVIER(MENOR APRENDIZ)	Celetista	31/03/2023	Exercício regular	Não informado	Não informado
1265953A	02557970280 - MATEUS ALENCAR E SOUZA(MENOR APRENDIZ)	Celetista	31/03/2023	Exercício regular	Não informado	Não informado
1265952A	70552027286 - FERNANDO CHAVES PEREIRA(MENOR APRENDIZ)	Celetista	31/03/2023	Exercício regular	Não informado	Não informado
1265955A	01811448240 - ABEL VICTOR ARAUJO RAMOS(MENOR APRENDIZ)	Celetista	31/03/2023	Exercício regular	Não informado	Não informado
1266310A	04630662278 - THALITA VITORIA TORRES DA SILVA(MENOR APRENDIZ)	Celetista	31/03/2023	Exercício regular	Não informado	Não informado

matricula	CPF/Nome	Vínculo	Admissão	Situação	Ato	Editais
1266311A	70270789294 - JOAO VICTOR NASCIMENTO RODRIGUES(MENOR APRENDIZ)	Celetista	31/03/2023	Exercício regular	Não informado	Não informado
1241900B	81130724204 - FRANCIELLE VIEIRA NUNES(ASSESSOR III AD 3)	Comissionado	13/06/2023	Exercício regular	Não informado	Não se aplica
1266917A	04140732237 - KAMILA JESUS DOS SANTOS(MENOR APRENDIZ)	Celetista	01/09/2023	Exercício regular	Não informado	Não informado
1266960A	97585408234 - FRANCISCO JAIRO DA COSTA BERNARDINO(REPRESENTANTE DETRAN AM MUN AD 3)	Comissionado	01/11/2023	Exercício regular	Não informado	Não se aplica

### Processos de Admissão de Pessoal autuados

Processo	Dt. Criação	Natureza	Objeto
14627/2023	8/28/23 10:43 AM	Admissão de Pessoal	Análise de 29 admissões realizadas pelo Departamento Estadual de Trânsito – DETRAN no exercício de 2022 através de Concurso público de nº 0001/2022.
10589/2024	1/31/24 7:45 AM	Admissão de Pessoal	Processo para análise de 11 admissões realizadas pela Departamento Estadual de Trânsito – DETRAN no exercício de 2023.

### Retenções Previdenciárias - Regime Próprio

Mês	Base	Patronal Fundo Financeiro	Patronal Fundo Previdenciário	Total Patronal	Segurado Fundo Financeiro	Segurado Fundo previdenciário	Total Segurado
202301	\$ 8,118.06	\$ 2,273.04	\$ 0.00	\$ 2,273.04	\$ 1,245.94	\$ 282.97	\$ 1,528.91
202302	\$ 8,118.06	\$ 2,273.04	\$ 0.00	\$ 2,273.04	\$ 1,245.94	\$ 282.97	\$ 1,528.91
202303	\$ 8,118.06	\$ 2,273.04	\$ 0.00	\$ 2,273.04	\$ 1,245.94	\$ 282.97	\$ 1,528.91
202304	\$ 8,118.06	\$ 2,273.04	\$ 0.00	\$ 2,273.04	\$ 1,245.94	\$ 282.97	\$ 1,528.91
202305	\$ 8,118.06	\$ 2,273.04	\$ 0.00	\$ 2,273.04	\$ 1,245.94	\$ 282.97	\$ 1,528.91
202306	\$ 8,118.06	\$ 2,273.04	\$ 0.00	\$ 2,273.04	\$ 1,136.52	\$ 282.97	\$ 1,419.49
202307	\$ 8,118.06	\$ 2,273.04	\$ 0.00	\$ 2,273.04	\$ 1,136.52	\$ 282.97	\$ 1,419.49
202308	\$ 8,118.06	\$ 2,273.04	\$ 0.00	\$ 2,273.04	\$ 1,136.52	\$ 282.97	\$ 1,419.49
202309	\$ 9,083.59	\$ 2,273.04	\$ 135.17	\$ 2,408.21	\$ 1,136.52	\$ 294.80	\$ 1,431.32
202310	\$ 9,083.59	\$ 2,273.04	\$ 135.17	\$ 2,408.21	\$ 1,136.52	\$ 294.80	\$ 1,431.32
202311	\$ 9,083.59	\$ 2,273.04	\$ 135.17	\$ 2,408.21	\$ 1,136.52	\$ 294.80	\$ 1,431.32
202312	\$ 9,083.59	\$ 2,273.04	\$ 135.17	\$ 2,408.21	\$ 1,444.80	\$ 589.60	\$ 2,034.40
	\$ 101,278.84	\$ 27,276.48	\$ 540.68	\$ 27,817.16	\$ 14,493.62	\$ 3,737.76	\$ 18,231.38

### Retenções Previdenciárias - Regime Geral

Mês	Base INSS	Patronal	Segurado	Total Devido
202301 - Janeiro/2023	\$ 1,166,532.53	\$ 244,971.84	\$ 113,032.62	\$ 358,004.46
202302 - Fevereiro/2023	\$ 1,163,714.11	\$ 244,379.97	\$ 113,615.34	\$ 357,995.31
202303 - Março/2023	\$ 1,168,095.86	\$ 245,300.14	\$ 113,379.07	\$ 358,679.21
202304 - Abril/2023	\$ 1,172,628.33	\$ 246,251.95	\$ 113,841.47	\$ 360,093.42
202305 - Maio/2023	\$ 1,205,569.27	\$ 253,169.55	\$ 115,417.21	\$ 368,586.76

Mês	Base INSS	Patronal	Segurado	Total Devido
202306 - Junho/2023	\$ 1,213,700.30	\$ 254,877.07	\$ 116,282.18	\$ 371,159.25
202307 - Julho/2023	\$ 1,235,963.78	\$ 259,552.40	\$ 116,635.05	\$ 376,187.45
202308 - Agosto/2023	\$ 1,230,423.68	\$ 258,388.98	\$ 115,934.02	\$ 374,323.00
202309 - Setembro/2023	\$ 1,243,390.67	\$ 261,112.05	\$ 116,823.61	\$ 377,935.66
202310 - Outubro/2023	\$ 1,121,495.39	\$ 235,514.04	\$ 107,392.62	\$ 342,906.66
202311 - Novembro/2023	\$ 1,075,719.95	\$ 225,901.19	\$ 104,639.57	\$ 330,540.76
202312 - Dezembro/2023	\$ 1,624,911.40	\$ 341,231.41	\$ 207,283.20	\$ 548,514.61
	\$ 14,622,145.27	\$ 3,070,650.59	\$ 1,454,275.96	\$ 4,524,926.55

### Diarias por Servidor

Servidor	Num. empenho(s)	Empenho	Liquidação	Pagamento
00063320975234 - HELIO MONTEIRO MOTA	0001338/2023,0000438/2023,0000497/2023,0000152/2023,0000490/2023,0001334/2023,0001472/2023,0000572/2023,0001601/2023,0000121/2023,0000948/2023,0000825/2023,0000303/2023,0000663/2023,0000779/2023,0001331/2023,0001531/2023,0000846/2023,0000127/2023,0001525/2023	\$ 13,741.00	\$ 13,741.00	\$ 13,741.00
00041387562215 - ADEMIR ROCHA RODRIGUES	0001096/2023,0001218/2023,0000313/2023,0001643/2023,0000848/2023,0000807/2023,0001590/2023,0000167/2023,0000153/2023,0000778/2023,0001526/2023,0000662/2023,0000571/2023,0000941/2023,0001484/2023,0000469/2023,0001099/2023,0001530/2023,0000125/2023,0001471/2023,0000584/2023	\$ 12,720.00	\$ 12,720.00	\$ 12,720.00
00023021730230 - JOSE LEITE PEREIRA FILHO	0000689/2023,0001483/2023,0001358/2023,0001600/2023,0000300/2023,0001109/2023,0000463/2023,0001097/2023,0000468/2023,0000475/2023,0000155/2023,0000585/2023,0000885/2023,0000943/2023,0001650/2023,0000694/2023	\$ 11,280.00	\$ 11,280.00	\$ 11,280.00
00044607105287 - ARMANDO LIMA DO CANTO	0000586/2023,0001407/2023,0001644/2023,0000822/2023,0000886/2023,0001485/2023,0000944/2023,0000470/2023,0000683/2023,0001593/2023,0000467/2023,0000446/2023,0001611/2023,0000173/2023,0001130/2023,0001464/2023	\$ 10,860.00	\$ 10,860.00	\$ 10,860.00
00049330292291 - VILSON EVANGELISTA DE ARAUJO	0001135/2023,0001589/2023,0000570/2023,0000429/2023,0000464/2023,0000154/2023,0000847/2023,0000823/2023,0000126/2023,0001242/2023,0000122/2023,0001529/2023,0000664/2023,0000949/2023,000304/2023,0001473/2023,0000587/2023,0001219/2023,0000777/2023,0001527/2023	\$ 10,560.00	\$ 10,560.00	\$ 10,560.00



Servidor	Num. empenho(s)	Empenho	Liquidação	Pagamento
00073914843268 - MICHELE FARIAS DIAS	0001340/2023,0000489/2023,0000499/2023,0001342/2023,0001469/2023,0001337/2023,0001339/2023,0000120/2023,0001509/2023,0000959/2023,0000824/2023	\$ 8,372.00	\$ 8,372.00	\$ 8,372.00
00018269079200 - JAIR DE MATOS SAMPAIO	0000999/2023,0000315/2023,0000681/2023,0001225/2023,0001515/2023,0000447/2023,0000768/2023,0001265/2023,0000820/2023,0000187/2023	\$ 7,440.00	\$ 7,440.00	\$ 7,440.00
00070571341268 - ADRIANA BRAGA ROCHA	0001596/2023,0000428/2023,0000841/2023,0000954/2023,0001351/2023,0000443/2023,0001124/2023,0001523/2023,0000696/2023,0000170/2023,0001221/2023,0000109/2023,0001408/2023,0000666/2023	\$ 7,350.00	\$ 7,350.00	\$ 7,350.00
00032037864272 - LUCYMAYRE ALVES CARVALHO	0001283/2023,0000111/2023,0001223/2023,0000171/2023,0001352/2023,0001409/2023,0000955/2023,0000444/2023,0000487/2023,0001597/2023,0001522/2023,0001614/2023,0000695/2023,0000842/2023,0000667/2023	\$ 6,960.00	\$ 6,960.00	\$ 6,960.00
00058314610259 - ELVIS DO AMARAL NUNES	0000693/2023,0001343/2023,0000156/2023,0001511/2023,0000627/2023,0000299/2023	\$ 6,916.00	\$ 6,916.00	\$ 6,916.00
00032023278287 - MARGARETH DE SOUZA COZENDEY	0000130/2023,0001266/2023,0000679/2023,0000769/2023,0000421/2023,0001241/2023,0000312/2023,0001610/2023,0000942/2023	\$ 6,900.00	\$ 6,900.00	\$ 6,900.00
00071082832200 - RODRIGO DE SA BARBOSA	0000481/2023,0001206/2023,0001205/2023,0001506/2023,0001086/2023,0001603/2023	\$ 6,744.00	\$ 6,744.00	\$ 6,744.00
00051989492215 - ALTAIR DEIVID GADELHA DA SILVA	0000812/2023,0000692/2023,0000626/2023,0000682/2023,0001599/2023,0001465/2023,0001104/2023,0001383/2023	\$ 6,570.00	\$ 6,570.00	\$ 6,570.00
00060188723234 - WENDELL DANTAS MENEZES	0000128/2023,0001524/2023,0000151/2023,0001217/2023,0001470/2023,0000947/2023,0001110/2023,0001528/2023,0000845/2023,0000302/2023,0001591/2023	\$ 6,360.00	\$ 6,360.00	\$ 6,360.00
00005481716291 - MARIA DE FATIMA FREITAS DO MONTE REIS	0001282/2023,0001520/2023,0000907/2023,0001381/2023,0000675/2023,0000952/2023,0000619/2023,0000614/2023,0001230/2023	\$ 6,000.00	\$ 6,000.00	\$ 6,000.00
00027596869220 - HELENA CASSIA DA SILVA	0000677/2023,0000757/2023,0001071/2023,0000620/2023,0000616/2023,0000916/2023,0001120/2023,0001347/2023	\$ 5,610.00	\$ 5,610.00	\$ 5,610.00
00033551405204 - MARIA DELCI PEREIRA PINTO	0001263/2023,0000131/2023,0000176/2023,0001646/2023,0000465/2023,0000473/2023,0000588/2023,0000680/2023,0001487/2023	\$ 5,580.00	\$ 5,580.00	\$ 5,580.00
00023109530244 - ROSA RODRIGUES PIRES	0001346/2023,0001453/2023,0000678/2023,0000921/2023,0001220/2023,0000617/2023,0000615/2023,0001102/2023	\$ 4,920.00	\$ 4,920.00	\$ 4,920.00
00034769579268 - ANA PAULA BRASIL DE HOLANDA	0001357/2023,0000901/2023,0000430/2023,0000766/2023,0001264/2023,0000686/2023	\$ 4,860.00	\$ 4,860.00	\$ 4,860.00
00043635644234 - ANA CECILIA DE SOUZA GAZEL	0000431/2023,0000110/2023,0001355/2023,0001474/2023,0001269/2023,0000899/2023,0001285/2023,0000844/2023,0000958/2023,0000175/2023	\$ 4,860.00	\$ 4,860.00	\$ 4,860.00

Servidor	Num. empenho(s)	Empenho	Liquidação	Pagamento
00031012914291 - ISAIAS DE PAIVA VIEIRA	0001462/2023,0001136/2023,0000445/2023,0001594/2023,0001240/2023,0001645/2023,0000629/2023	\$ 4,800.00	\$ 4,800.00	\$ 4,800.00
00031481809253 - DEMOSTHENES MONTEIRO E SILVA	0001304/2023,0001595/2023,0001359/2023,0000945/2023	\$ 4,732.00	\$ 4,732.00	\$ 4,732.00
00071478604204 - DAIANNA PRISCILA SANTOS MONTEIRO MENDES	0000569/2023,0001257/2023,0001260/2023,0001256/2023,0000183/2023,0000189/2023,0000163/2023,0000829/2023,0000810/2023,0000624/2023,0000307/2023,0000440/2023,0000495/2023,0001604/2023,0000420/2023	\$ 4,650.00	\$ 4,650.00	\$ 4,650.00
00070977216268 - GLEYSE COSTA LIMA	0001255/2023,0000164/2023,0000441/2023,0001605/2023,0000308/2023,0000494/2023,0000191/2023,0001261/2023,0000419/2023,0000568/2023,0001258/2023,0000811/2023,0000625/2023,0000184/2023,0000828/2023	\$ 4,650.00	\$ 4,650.00	\$ 4,650.00
00011968761268 - DELNANDINA Mª MACEDO MONTEIRO	0000917/2023,0000504/2023,0001117/2023,0000754/2023,0000813/2023,0001067/2023	\$ 4,620.00	\$ 4,620.00	\$ 4,620.00
00055854931249 - MARCOS ROGERIO F MORENO	0001267/2023,0000174/2023,0001466/2023,0000628/2023,0000920/2023,0000770/2023	\$ 4,560.00	\$ 4,560.00	\$ 4,560.00
00034327266272 - MARCIO AMERICO FIGUEIREDO DA SILVA	0000699/2023,0001305/2023,0001332/2023,0001333/2023	\$ 4,368.00	\$ 4,368.00	\$ 4,368.00
00049392328249 - HELAINE CRISTINA LABORDA DE CASTRO	0000900/2023,0000951/2023,0001281/2023,0001356/2023,0001231/2023,0000613/2023,0000676/2023,0000618/2023	\$ 4,140.00	\$ 4,140.00	\$ 4,140.00
00027425142287 - OSVALDO ALLAN MEDEIROS CHAVES	0000316/2023,0000166/2023,0000775/2023,0001467/2023,0001612/2023	\$ 4,080.00	\$ 4,080.00	\$ 4,080.00
00024007269220 - FRANCISCO PENHA DAS CHAGAS	0000502/2023,0001121/2023,0000186/2023,0000755/2023,0000685/2023,0000814/2023	\$ 4,020.00	\$ 4,020.00	\$ 4,020.00
		\$ 199,223.00	\$ 199,223.00	\$ 199,223.00

### Índice de Acúmulos de Cargo Público

Matrícula	CPF/Nome	Admissão	Cargo/Vínculo	Unidade Gestora	CH	Competência	Remuneração Bruta
1011458J	20997485434 - GIBSON ALVES DOS SANTOS	28/01/2019	MEMBRO DO CETRAN - Membro de comissão	Departamento Estadual de Trânsito – DETRAN	20	202007	\$ 3,110.00
1011458G	20997485434 - GIBSON ALVES DOS SANTOS	18/10/2005	PSICOLOGO-PSI-P.S.N.S.-A - Estatutário	Secretaria de Estado da Saúde – SUSAM	30	202007	\$ 6,916.95
1011458I	20997485434 - GIBSON ALVES DOS SANTOS	13/04/1998	PSI-II - Estatutário	Secretaria de Estado de Administração Penitenciária – SEAP	30	202007	\$ 3,050.49
							\$ 13,077.44

### Subsídio dos Agentes Políticos

### Evolução da Receita Arrecadada

null null null

Código	Descrição	Receita 2015	Receita 2016	Receita 2017
16001305	Serviços de Vistoria de Veículos	\$ 257,998,218.24	\$ 302,251,338.54	\$ 371,201,032.26
16009900	A definir	\$ 94,651,516.32	\$ 167,593,254.80	\$ 194,574,342.40
16009900	A definir	\$ 157,752,527.20	\$ 167,593,254.80	\$ 194,574,342.40
16009900	A definir	\$ 157,752,527.20	\$ 100,555,952.88	\$ 194,574,342.40
16009900	A definir	\$ 94,651,516.32	\$ 100,555,952.88	\$ 194,574,342.40
16009900	Outros Servicos	\$ 157,752,527.20	\$ 167,593,254.80	\$ 116,744,605.44
16009900	Outros Servicos	\$ 157,752,527.20	\$ 100,555,952.88	\$ 116,744,605.44
16009900	Outros Servicos	\$ 94,651,516.32	\$ 100,555,952.88	\$ 116,744,605.44
16009900	Outros Servicos	\$ 94,651,516.32	\$ 167,593,254.80	\$ 116,744,605.44
19199902	Outras Multas-Diretamente Arrecadada	\$ 29,592,816.30	\$ 36,653,354.82	\$ 43,897,280.04
19909989	Termos de Cooperação	\$ 0.00	\$ 11,649,803.64	\$ 6,639,739.98
13250299	Remuneração de Outros Depósitos de Recursos não vinculados	\$ 0.00	\$ 5,402,171.52	\$ 1,389,104.88
13250299	Remuneração de Outros Depósitos de Recursos não vinculados	\$ 0.00	\$ 900,361.92	\$ 1,389,104.88
19229901	Restituições Descontadas em Folha	\$ 0.00	\$ 556,563.96	\$ 791,040.30
19229901	Restituições Descontadas em Folha	\$ 0.00	\$ 278,281.98	\$ 791,040.30
19229901	Restituições Descontadas em Folha	\$ 0.00	\$ 92,760.66	\$ 791,040.30
19229901	Outras Restituições - Principal	\$ 0.00	\$ 92,760.66	\$ 395,520.15
19229901	Outras Restituições - Principal	\$ 0.00	\$ 278,281.98	\$ 395,520.15
19229901	Outras Restituições - Principal	\$ 0.00	\$ 556,563.96	\$ 395,520.15
13250299	A definir	\$ 0.00	\$ 900,361.92	\$ 231,517.48
13250299	A definir	\$ 0.00	\$ 5,402,171.52	\$ 231,517.48
19229901	A definir	\$ 0.00	\$ 92,760.66	\$ 131,840.05
19229901	A definir	\$ 0.00	\$ 556,563.96	\$ 131,840.05
19229901	A definir	\$ 0.00	\$ 278,281.98	\$ 131,840.05
17640200	Transferências De Convênios De Instituições Privadas - Sefaz/Entidades	\$ 0.00	\$ 1,169.88	\$ 74,597.34
		\$ 1,297,207,208.62	\$ 1,438,540,384.28	\$ 1,674,284,887.20

## Evolução do Saldo Inicial das Contas Contábeis

Conta Contábil	Saldo Débito 2016	Saldo Crédito 2016	Saldo Débito 2017	Saldo Crédito 2017	Saldo Débito 2018	Saldo Crédito 2018
237110200 - SUPERAVITS OU DEFICITS DE EXERCÍCIOS ANTERIORES	\$ 813,602.89	\$ 35,155,147.30	\$ 2,304,844.01	\$ 37,055,319.14	\$ 7,785,125.71	\$ 45,386,704.75
812310201 - A EXECUTAR	\$ 0.00	\$ 19,375,395.06	\$ 0.00	\$ 22,369,009.52	\$ 0.00	\$ 27,944,429.40
712310200 - CONTRATOS DE SERVIÇOS	\$ 19,375,395.06	\$ 0.00	\$ 22,369,009.52	\$ 0.00	\$ 27,944,429.40	\$ 0.00
237110100 - SUPERÁVITS OU DÉFICITS DO EXERCÍCIO	\$ 2,116,177.57	\$ 2,116,177.57	\$ 2,713,774.73	\$ 2,713,774.73	\$ 10,636,229.62	\$ 10,636,229.62
123210101 - IMÓVEIS RESIDENCIAIS	\$ 12,990,475.33	\$ 0.00	\$ 12,990,475.33	\$ 0.00	\$ 12,990,475.33	\$ 0.00
111111900 - BANCOS CONTA MOVIMENTO - DEMAIS CONTAS	\$ 7,700,138.28	\$ 0.00	\$ 6,573,131.18	\$ 0.00	\$ 12,662,079.66	\$ 0.00

Conta Contábil	Saldo Débito 2016	Saldo Crédito 2016	Saldo Débito 2017	Saldo Crédito 2017	Saldo Débito 2018	Saldo Crédito 2018
711210100 - DIREITOS CONVENIADOS	\$ 11,943,286.36	\$ 0.00	\$ 11,468,389.77	\$ 0.00	\$ 11,480,822.66	\$ 0.00
811210102 - CONVÊNIO A COMPROVAR	\$ 0.00	\$ 11,943,286.36	\$ 0.00	\$ 11,468,389.77	\$ 0.00	\$ 11,480,822.66
123119999 - OUTROS BENS MÓVEIS	\$ 7,372,927.70	\$ 0.00	\$ 7,372,927.70	\$ 0.00	\$ 7,372,927.70	\$ 0.00
213110101 - FORNECEDORES NÃO FINANCIADOS A PAGAR	\$ 0.00	\$ 524,698.53	\$ 0.00	\$ 248,025.23	\$ 0.00	\$ 4,497,742.14
632100000 - RP PROCESSADOS A PAGAR	\$ 0.00	\$ 524,698.53	\$ 0.00	\$ 248,025.23	\$ 0.00	\$ 4,497,742.14
532100000 - RP PROCESSADOS - INSCRITOS	\$ 518,824.81	\$ 0.00	\$ 242,151.51	\$ 0.00	\$ 4,497,624.42	\$ 0.00
631100000 - RP NÃO PROCESSADOS A LIQUIDAR	\$ 0.00	\$ 1,773,119.28	\$ 0.00	\$ 637,466.66	\$ 0.00	\$ 4,103,393.15
531100000 - RP NÃO PROCESSADOS INSCRITOS	\$ 1,773,119.28	\$ 0.00	\$ 637,466.66	\$ 0.00	\$ 4,103,393.15	\$ 0.00
821110000 - DISPONIBILIDADE POR DESTINAÇÃO DE RECURSOS	\$ 0.00	\$ 5,297,481.23	\$ 0.00	\$ 5,684,523.28	\$ 0.00	\$ 3,940,215.34
721110000 - RECURSOS ORDINÁRIOS	\$ 0.00	\$ 0.00	\$ 5,684,523.28	\$ 0.00	\$ 3,940,215.34	\$ 0.00
123110201 - EQUIPAMENTOS DE PROCESSAMENTO DE DADOS	\$ 2,144,447.52	\$ 0.00	\$ 2,167,243.52	\$ 0.00	\$ 2,464,183.52	\$ 0.00
712210100 - OBRIGAÇÕES CONVENIADAS	\$ 2,016,103.88	\$ 0.00	\$ 2,016,103.88	\$ 0.00	\$ 2,016,103.88	\$ 0.00
812210102 - CONVÊNIO A COMPROVAR	\$ 0.00	\$ 1,664,573.33	\$ 0.00	\$ 1,664,573.33	\$ 0.00	\$ 1,664,573.33
123119908 - BENS MÓVEIS A CLASSIFICAR	\$ 4,441,997.10	\$ 0.00	\$ 4,363,500.75	\$ 0.00	\$ 1,454,500.25	\$ 0.00
123810199 - (-) DEPRECIACÃO ACUMULADA DE DEMAIS BENS MÓVEIS	\$ 0.00	\$ 277,602.05	\$ 0.00	\$ 637,874.02	\$ 0.00	\$ 1,048,591.52
123110199 - OUTRAS MÁQUINAS, APARELHOS, EQUIPAMENTOS E FERRAMENTAS	\$ 0.00	\$ 0.00	\$ 571,642.66	\$ 0.00	\$ 571,642.66	\$ 0.00
123110303 - MOBILIÁRIO EM GERAL	\$ 465,467.45	\$ 0.00	\$ 498,818.90	\$ 0.00	\$ 498,818.90	\$ 0.00
123110503 - VEÍCULOS DE TRAÇÃO MECÂNICA	\$ 497,495.00	\$ 0.00	\$ 497,495.00	\$ 0.00	\$ 497,495.00	\$ 0.00
115610199 - OUTROS MATERIAIS DE CONSUMO	\$ 499,785.27	\$ 0.00	\$ 427,356.68	\$ 0.00	\$ 401,943.02	\$ 0.00
123110301 - APARELHOS E UTENSÍLIOS DOMÉSTICOS	\$ 39,623.33	\$ 0.00	\$ 364,913.33	\$ 0.00	\$ 367,288.33	\$ 0.00
712310400 - CONTRATOS DE FORNECIMENTO DE BENS	\$ 65,899.27	\$ 0.00	\$ 390,682.43	\$ 0.00	\$ 363,337.68	\$ 0.00
812310401 - A EXECUTAR	\$ 0.00	\$ 65,899.27	\$ 0.00	\$ 390,682.43	\$ 0.00	\$ 363,337.68
812210101 - CONVÊNIO A LIBERAR	\$ 0.00	\$ 351,530.55	\$ 0.00	\$ 351,530.55	\$ 0.00	\$ 351,530.55
123110101 - APARELHOS DE MEDIÇÃO E ORIENTAÇÃO	\$ 237,901.00	\$ 0.00	\$ 237,901.00	\$ 0.00	\$ 342,821.00	\$ 0.00
	\$ 75,012,667.10	\$ 79,069,609.06	\$ 83,892,351.84	\$ 83,469,193.89	\$ 112,391,457.23	\$ 115,915,312.28



## Relatório de Pagamentos

Órgão: 022201-DEPARTAMENTO ESTADUAL DE TRÂNSITO

Período: 2023

## CREDOR: 02984165000170 - A G DA GAMA LOPES

DATA EMISSÃO	OB	NL	NE	FR	CLASSIFICAÇÃO	VALOR
20230227	2023OB000049	2023NL000033	2023NE000009	15012010	33903017	17.290,00
20230308	2023OB000079	2023NL000056	2023NE000010	15012010	33903016	17.225,00
20230526	2023OB000298	2023NL000207	2023NE000086	25012010	33903916	16.651,01
20230927	2023OB000562	2023NL000395	2023NE000171	25012010	33903016	17.560,00
20231222	2023OB000811	2023NL000606	2023NE000236	15012010	33903026	11.450,00
20231222	2023OB000815	2023NL000605	2023NE000229	25012010	44905242	15.600,00
20231222	2023OB000816	2023NL000604	2023NE000225	25012010	44905242	14.850,00
20231222	2023OB000817	2023NL000604	2023NE000224	25012010	44905212	13.655,00
20231222	2023OB000817	2023NL000604	2023NE000225	25012010	44905234	19.750,00
<b>TOTAL CREDOR:</b>						<b>144.031,01</b>

## CREDOR: 18173135000114 - A J DE SOUZA ALMADA EIRELI

DATA EMISSÃO	OB	NL	NE	FR	CLASSIFICAÇÃO	VALOR
20230227	2023OB000049	2023NL000033	2023NE000009	15012010	33903044	17.549,00
20230705	2023OB000416	2023NL000288	2023NE000114	25012010	33903007	25.000,00
20231222	2023OB000822	2023NL000611	2023NE000171	15012010	33903016	1.814,00
<b>TOTAL CREDOR:</b>						<b>44.363,00</b>

## CREDOR: 48460805000144 - A T CORREA

DATA EMISSÃO	OB	NL	NE	FR	CLASSIFICAÇÃO	VALOR
20230705	2023OB000407	2023NL000283	2023NE000119	25012010	33909301	3.083,16
20230719	2023OB000438	2023NL000308	2023NE000132	25012010	33909293	10.936,27
20230814	2023OB000491	2023NL000357	2023NE000149	25012010	33909301	3.083,16
20231222	2023OB000848	2023NL000603	2023NE000224	15012010	33909301	15.415,79
<b>TOTAL CREDOR:</b>						<b>32.518,38</b>

## CREDOR: 81675720215 - ADAM MARCEL ALMEIDA PINTO

DATA EMISSÃO	OB	NL	NE	FR	CLASSIFICAÇÃO	VALOR
20230419	2023OB000194	2023NL000160	2023NE000067	25012010	33903608	2.750,00
20230420	2023OB000218	2023NL000163	2023NE000067	25012010	33903608	2.750,00
<b>TOTAL CREDOR:</b>						<b>5.500,00</b>

## CREDOR: 43857566272 - ADELANE VIEIRA RAMOS

DATA EMISSÃO	OB	NL	NE	FR	CLASSIFICAÇÃO	VALOR
20231107	2023OB000674	2023NL000495	2023NE000203	15012010	31909401	17.591,25
<b>TOTAL CREDOR:</b>						<b>17.591,25</b>

## CREDOR: 41387562215 - ADEMIR ROCHA RODRIGUES

DATA EMISSÃO	OB	NL	NE	FR	CLASSIFICAÇÃO	VALOR
20230301	2023OB000063	2023NL000036	2023NE000015	15012010	33901401	360,00
20230301	2023OB000064	2023NL000037	2023NE000012	15012010	33901401	240,00
20230308	2023OB000073	2023NL000046	2023NE000016	15012010	33901401	360,00
20230314	2023OB000088	2023NL000064	2023NE000031	15012010	33901401	960,00
20230329	2023OB000121	2023NL000087	2023NE000046	15012010	33901401	480,00
20230403	2023OB000148	2023NL000117	2023NE000057	15012010	33901401	360,00
20230405	2023OB000170	2023NL000125	2023NE000058	15012010	33901401	600,00
20230420	2023OB000233	2023NL000143	2023NE000066	15012010	33901401	240,00
20230510	2023OB000268	2023NL000171	2023NE000077	15012010	33901401	480,00
20230515	2023OB000270	2023NL000179	2023NE000080	15012010	33901401	720,00
20230523	2023OB000285	2023NL000193	2023NE000084	15012010	33901401	600,00
20230530	2023OB000320	2023NL000219	2023NE000094	15012010	33901401	960,00
20230614	2023OB000338	2023NL000230	2023NE000102	25012010	33909201	480,00
20230614	2023OB000338	2023NL000232	2023NE000102	25012010	33909201	480,00
20230614	2023OB000339	2023NL000233	2023NE000103	25012010	33909201	600,00
20230614	2023OB000340	2023NL000234	2023NE000104	25012010	33909201	540,00
20230620	2023OB000380	2023NL000251	2023NE000109	15012010	33901401	720,00
20230620	2023OB000380	2023NL000252	2023NE000109	15012010	33901401	1.620,00
20230705	2023OB000404	2023NL000289	2023NE000121	15012010	33901401	360,00
20230807	2023OB000478	2023NL000342	2023NE000147	15012010	33901401	360,00
20230807	2023OB000479	2023NL000343	2023NE000148	15012010	33901401	720,00
20230814	2023OB000491	2023NL000355	2023NE000152	15012010	33901401	360,00
20230814	2023OB000491	2023NL000355	2023NE000153	15012010	33901401	660,00
20230817	2023OB000510	2023NL000362	2023NE000159	15012010	33901401	840,00
20230901	2023OB000524	2023NL000382	2023NE000164	15012010	33901401	720,00
<b>TOTAL CREDOR:</b>						<b>14.820,00</b>

## CREDOR: 70571341268 - ADRIANA BRAGA ROCHA

DATA EMISSÃO	OB	NL	NE	FR	CLASSIFICAÇÃO	VALOR
20230301	2023OB000062	2023NL000035	2023NE000010	15012010	33901401	441,00
20230308	2023OB000073	2023NL000046	2023NE000017	15012010	33901401	588,00
20230324	2023OB000116	2023NL000079	2023NE000042	15012010	33901401	735,00
20230329	2023OB000123	2023NL000089	2023NE000044	15012010	33901401	441,00



## Relatório de Pagamentos

Órgão: 022201-DEPARTAMENTO ESTADUAL DE TRÂNSITO

Período: 2023

20230420	2023OB000217	2023NL000160	2023NE000069	15012010	33901401	441,00
20230420	2023OB000234	2023NL000144	2023NE000066	15012010	33901401	588,00
20230523	2023OB000284	2023NL000193	2023NE000084	15012010	33901401	441,00
20230530	2023OB000319	2023NL000217	2023NE000095	15012010	33901401	588,00
20230626	2023OB000393	2023NL000257	2023NE000112	15012010	33901401	735,00
20230705	2023OB000404	2023NL000289	2023NE000122	15012010	33901401	441,00
20230726	2023OB000448	2023NL000319	2023NE000135	15012010	33901401	588,00
20230807	2023OB000476	2023NL000333	2023NE000140	15012010	33901401	441,00
20230814	2023OB000490	2023NL000354	2023NE000152	15012010	33901401	441,00
20230830	2023OB000517	2023NL000370	2023NE000159	15012010	33901401	441,00
<b>TOTAL CREDOR:</b>						<b>7.350,00</b>
<b>CREADOR: 65665457272 - ADRIANA CRISTINA BATISTA AFONSO</b>						
<b>DATA EMISSÃO</b>	<b>OB</b>	<b>NL</b>	<b>NE</b>	<b>FR</b>	<b>CLASSIFICAÇÃO</b>	<b>VALOR</b>
20230927	2023OB000561	2023NL000413	2023NE000179	15012010	33901401	882,00
<b>TOTAL CREDOR:</b>						<b>882,00</b>
<b>CREADOR: 68319134234 - ADRIANA DE OLIVEIRA MARI LEITE</b>						
<b>DATA EMISSÃO</b>	<b>OB</b>	<b>NL</b>	<b>NE</b>	<b>FR</b>	<b>CLASSIFICAÇÃO</b>	<b>VALOR</b>
20230419	2023OB000194	2023NL000160	2023NE000067	25012010	33903608	1.833,33
<b>TOTAL CREDOR:</b>						<b>1.833,33</b>
<b>CREADOR: 80455549249 - ADRIANO TEXEIRA CORREA</b>						
<b>DATA EMISSÃO</b>	<b>OB</b>	<b>NL</b>	<b>NE</b>	<b>FR</b>	<b>CLASSIFICAÇÃO</b>	<b>VALOR</b>
20230620	2023OB000379	2023NL000246	2023NE000107	15012010	33903610	1.260,00
20230626	2023OB000392	2023NL000253	2023NE000111	15012010	33903610	900,00
<b>TOTAL CREDOR:</b>						<b>2.160,00</b>
<b>CREADOR: 14855481000121 - AK ATIVIDADES MEDICAS LTDA</b>						
<b>DATA EMISSÃO</b>	<b>OB</b>	<b>NL</b>	<b>NE</b>	<b>FR</b>	<b>CLASSIFICAÇÃO</b>	<b>VALOR</b>
20230403	2023OB000146	2023NL000110	2023NE000050	25012010	33909293	1.014,89
20230405	2023OB000172	2023NL000119	2023NE000045	15012010	33903953	137,46
20230505	2023OB000262	2023NL000167	2023NE000045	15012010	33903953	50.089,40
20230614	2023OB000335	2023NL000225	2023NE000045	15012010	33903953	6.219,37
20231019	2023OB000621	2023NL000440	2023NE000045	15012010	33903953	12.316,95
20231214	2023OB000785	2023NL000559	2023NE000191	15012010	33903953	38.181,26
<b>TOTAL CREDOR:</b>						<b>107.959,33</b>
<b>CREADOR: 02688100000188 - AKIYAMA IND E COMERCIO DE EQUIP ELETRO E SIST LTD</b>						
<b>DATA EMISSÃO</b>	<b>OB</b>	<b>NL</b>	<b>NE</b>	<b>FR</b>	<b>CLASSIFICAÇÃO</b>	<b>VALOR</b>
20230216	2023OB000036	2023NL000009	2022NE000006	15012010	33904010	279.984,83
20230301	2023OB000067	2023NL000042	2023NE000009	15012010	33904010	348.872,26
20230301	2023OB000068	2023NL000030	2022NE000193	25012010	33904010	239.337,92
20230315	2023OB000093	2023NL000061	2023NE000021	15012010	33909240	281.233,63
20230320	2023OB000100	2023NL000060	2023NE000022	15012010	33909240	253.505,14
20230320	2023OB000102	2023NL000064	2023NE000022	15012010	33909240	162.965,42
20230420	2023OB000222	2023NL000137	2023NE000009	15012010	33904010	261.974,62
20230427	2023OB000253	2023NL000149	2023NE000009	15012010	33904010	528.533,65
20230523	2023OB000279	2023NL000183	2023NE000009	15012010	33904010	403.459,51
20230621	2023OB000387	2023NL000249	2023NE000009	15012010	33904010	421.128,37
20230814	2023OB000493	2023NL000334	2023NE000123	15012010	33904010	419.204,36
20231005	2023OB000591	2023NL000423	2023NE000123	15012010	33904010	421.249,87
20231005	2023OB000593	2023NL000424	2023NE000123	15012010	33904010	436.163,65
20231107	2023OB000677	2023NL000494	2023NE000123	15012010	33904010	442.213,36
20231122	2023OB000723	2023NL000502	2023NE000123	15012010	33904010	386.282,13
20231214	2023OB000788	2023NL000564	2023NE000123	15012010	33904010	466.361,49
<b>TOTAL CREDOR:</b>						<b>5.752.470,21</b>
<b>CREADOR: 14402379000170 - AKO ADMINISTRADORA DE IMOVEIS LTDA</b>						
<b>DATA EMISSÃO</b>	<b>OB</b>	<b>NL</b>	<b>NE</b>	<b>FR</b>	<b>CLASSIFICAÇÃO</b>	<b>VALOR</b>
20230125	2023OB000005	2022NL0000394	2022NE000081	15012850	33903910	14.000,00
20230125	2023OB000007	2022NL0000397	2022NE000084	15012850	33903910	13.680,00
20230125	2023OB000007	2022NL0000397	2022NE000084	15012850	33903910	13.680,00
20230227	2023OB000049	2023NL000034	2023NE000001	15012850	33903910	14.000,00
20230301	2023OB000059	2023NL000030	2023NE000001	15012850	33903910	13.680,00
20230324	2023OB000115	2023NL000075	2023NE000001	15012850	33903910	13.680,00
20230324	2023OB000115	2023NL000075	2023NE000010	15012850	33903910	14.000,00
20230427	2023OB000245	2023NL000107	2023NE000010	15012850	33903910	764,40
20230427	2023OB000246	2023NL000141	2023NE000001	15012850	33903910	13.680,00
20230427	2023OB000246	2023NL000149	2023NE000010	15012850	33903910	14.764,40
20230523	2023OB000285	2023NL000177	2023NE000010	15012850	33903910	14.764,40
20230523	2023OB000285	2023NL000178	2023NE000001	15012850	33903910	13.680,00
20230621	2023OB000383	2023NL000238	2023NE000001	15012850	33903910	13.680,00
20230621	2023OB000385	2023NL000247	2023NE000010	15012850	33903910	14.764,40



## Relatório de Pagamentos

Órgão: 022201-DEPARTAMENTO ESTADUAL DE TRÂNSITO

Período: 2023

20230705	2023OB000405	2023NL000291	2023NE000010	15012850	33903910		14.764,40
20230814	2023OB000495	2023NL000346	2023NE000010	15012850	33903910		14.764,40
20231019	2023OB000618	2023NL000438	2023NE000010	15012850	33903910		14.055,71
20231019	2023OB000618	2023NL000440	2023NE000010	15012850	33903910		14.055,71
20231222	2023OB000841	2023NL000581	2023NE000010	15012850	33903910		14.055,33
20231222	2023OB000841	2023NL000582	2023NE000010	15012850	33903910		14.055,33
20231222	2023OB000841	2023NL000581	2023NE000010	15012850	33903910		14.055,33
<b>TOTAL CREDOR:</b>							<b>282.623,81</b>
<b>CREADOR: 43566782220 - ALAN CLAUDIO MENEZES DA COSTA</b>							
<b>DATA EMISSÃO</b>	<b>OB</b>	<b>NL</b>	<b>NE</b>	<b>FR</b>	<b>CLASSIFICAÇÃO</b>		<b>VALOR</b>
20230419	2023OB000194	2023NL000160	2023NE000067	25012010	33903608		2.750,00
<b>TOTAL CREDOR:</b>							<b>2.750,00</b>
<b>CREADOR: 38398915234 - ALCIO VARGAS COSTA SAMPAIO</b>							
<b>DATA EMISSÃO</b>	<b>OB</b>	<b>NL</b>	<b>NE</b>	<b>FR</b>	<b>CLASSIFICAÇÃO</b>		<b>VALOR</b>
20230726	2023OB000454	2023NL000317	2023NE000083	25012010	33903628		5.375,90
<b>TOTAL CREDOR:</b>							<b>5.375,90</b>
<b>CREADOR: 67160042204 - ALEX DABSON DE ALMEIDA LIMA</b>							
<b>DATA EMISSÃO</b>	<b>OB</b>	<b>NL</b>	<b>NE</b>	<b>FR</b>	<b>CLASSIFICAÇÃO</b>		<b>VALOR</b>
20230419	2023OB000194	2023NL000160	2023NE000067	25012010	33903608		2.750,00
<b>TOTAL CREDOR:</b>							<b>2.750,00</b>
<b>CREADOR: 67160360249 - ALFREDO SANTOS DE SOUZA</b>							
<b>DATA EMISSÃO</b>	<b>OB</b>	<b>NL</b>	<b>NE</b>	<b>FR</b>	<b>CLASSIFICAÇÃO</b>		<b>VALOR</b>
20230427	2023OB000253	2023NL000169	2023NE000067	25012010	33903608		2.750,00
<b>TOTAL CREDOR:</b>							<b>2.750,00</b>
<b>CREADOR: 77000927291 - ALINE FERNANDES BORGES</b>							
<b>DATA EMISSÃO</b>	<b>OB</b>	<b>NL</b>	<b>NE</b>	<b>FR</b>	<b>CLASSIFICAÇÃO</b>		<b>VALOR</b>
20230814	2023OB000488	2023NL000343	2023NE000147	15012010	33903610		600,00
<b>TOTAL CREDOR:</b>							<b>600,00</b>
<b>CREADOR: 98528360210 - ALINE SOUZA DE OLIVEIRA</b>							
<b>DATA EMISSÃO</b>	<b>OB</b>	<b>NL</b>	<b>NE</b>	<b>FR</b>	<b>CLASSIFICAÇÃO</b>		<b>VALOR</b>
20230426	2023OB000244	2023NL000169	2023NE000067	25012010	33903608		306,67
<b>TOTAL CREDOR:</b>							<b>306,67</b>
<b>CREADOR: 14741679268 - ALÍRIA MARIA TELES COELHO</b>							
<b>DATA EMISSÃO</b>	<b>OB</b>	<b>NL</b>	<b>NE</b>	<b>FR</b>	<b>CLASSIFICAÇÃO</b>		<b>VALOR</b>
20231025	2023OB000631	2023NL000464	2023NE000192	15012010	31909401		37.481,77
<b>TOTAL CREDOR:</b>							<b>37.481,77</b>
<b>CREADOR: 51989492215 - ALTAIR DEIVID GADELHA DA SILVA</b>							
<b>DATA EMISSÃO</b>	<b>OB</b>	<b>NL</b>	<b>NE</b>	<b>FR</b>	<b>CLASSIFICAÇÃO</b>		<b>VALOR</b>
20230417	2023OB000190	2023NL000131	2023NE000062	15012010	33901401		720,00
20230420	2023OB000217	2023NL000160	2023NE000069	15012010	33901401		840,00
20230420	2023OB000220	2023NL000159	2023NE000068	15012010	33901401		480,00
20230517	2023OB000272	2023NL000189	2023NE000081	15012010	33901401		1.020,00
20230620	2023OB000381	2023NL000252	2023NE000110	15012010	33901401		1.386,00
20230726	2023OB000448	2023NL000326	2023NE000138	15012010	33901401		924,00
20230807	2023OB000478	2023NL000341	2023NE000146	15012010	33901401		600,00
20230830	2023OB000518	2023NL000371	2023NE000159	15012010	33901401		600,00
<b>TOTAL CREDOR:</b>							<b>6.570,00</b>
<b>CREADOR: 84581565200 - AMANDA DA SILVA TEIXEIRA</b>							
<b>DATA EMISSÃO</b>	<b>OB</b>	<b>NL</b>	<b>NE</b>	<b>FR</b>	<b>CLASSIFICAÇÃO</b>		<b>VALOR</b>
20230705	2023OB000407	2023NL000287	2023NE000119	15012010	33901402		1.512,00
<b>TOTAL CREDOR:</b>							<b>1.512,00</b>
<b>CREADOR: 01657353000121 - AMAZONAS COPIADORAS LTDA</b>							
<b>DATA EMISSÃO</b>	<b>OB</b>	<b>NL</b>	<b>NE</b>	<b>FR</b>	<b>CLASSIFICAÇÃO</b>		<b>VALOR</b>
20230125	2023OB000011	2022NL000397	2022NE000063	15012010	33904011		68.921,40
20230301	2023OB000054	2023NL000025	2023NE000005	15012010	33904011		69.692,36
20230320	2023OB000102	2023NL000074	2023NE000005	15012010	33904011		69.703,88
20230420	2023OB000240	2023NL000140	2023NE000005	15012010	33904011		70.064,80
20230614	2023OB000332	2023NL000216	2023NE000005	15012010	33904011		69.578,08
20230621	2023OB000384	2023NL000245	2023NE000005	15012010	33904011		69.971,48
20230814	2023OB000501	2023NL000352	2023NE000114	25012010	33904011		66.041,32
20230814	2023OB000501	2023NL000352	2023NE000114	25012010	33904011		67.200,00
20230927	2023OB000565	2023NL000407	2023NE000114	25012010	33904011		67.652,47
20231124	2023OB000746	2023NL000499	2023NE000114	25012010	33904011		67.374,07
20231124	2023OB000747	2023NL000516	2023NE000114	25012010	33904011		67.847,86
20231222	2023OB000813	2023NL000598	2023NE000114	25012010	33904011		66.116,48





## Relatório de Pagamentos

Órgão: 022201-DEPARTAMENTO ESTADUAL DE TRÂNSITO

Período: 2023

						TOTAL CREDOR:	820.164,20
CREDOR: 02341467000120 - AMAZONAS ENERGIA S/A							
DATA EMISSÃO	OB	NL	NE	FR	CLASSIFICAÇÃO	VALOR	
20230215	2023OB000034	2023NL000025	2023NE000008	15012010	33903943	48.026,30	
20230215	2023OB000034	2023NL000025	2023NE000008	15012010	33903943	7.797,34	
20230215	2023OB000035	2023NL000028	2023NE000008	15012010	33903943	41,74	
20230215	2023OB000035	2023NL000029	2023NE000008	15012010	33903943	359,82	
20230215	2023OB000035	2023NL000029	2023NE000008	15012010	33903943	894,12	
20230215	2023OB000035	2023NL000029	2023NE000008	15012010	33903943	3.905,13	
20230215	2023OB000035	2023NL000029	2023NE000008	15012010	33903943	10.721,14	
20230215	2023OB000035	2023NL000029	2023NE000008	15012010	33903943	3.219,32	
20230216	2023OB000041	2023NL000032	2023NE000008	15012010	33903943	52.053,27	
20230216	2023OB000041	2023NL000032	2023NE000008	15012010	33903943	8.158,74	
20230216	2023OB000041	2023NL000032	2023NE000008	15012010	33903943	41,74	
20230216	2023OB000042	2023NL000032	2023NE000008	15012010	33903943	396,55	
20230216	2023OB000042	2023NL000032	2023NE000008	15012010	33903943	803,12	
20230216	2023OB000042	2023NL000032	2023NE000008	15012010	33903943	2.659,37	
20230216	2023OB000042	2023NL000032	2023NE000008	15012010	33903943	7.079,44	
20230216	2023OB000042	2023NL000032	2023NE000008	15012010	33903943	14,72	
20230216	2023OB000042	2023NL000032	2023NE000008	15012010	33903943	10.464,00	
20230216	2023OB000042	2023NL000032	2023NE000008	15012010	33903943	1.254,56	
20230216	2023OB000042	2023NL000032	2022NE000003	15012010	33903943	40,83	
20230216	2023OB000042	2023NL000032	2022NE000003	15012010	33903943	397,22	
20230216	2023OB000042	2023NL000032	2022NE000003	15012010	33903943	893,55	
20230216	2023OB000043	2023NL000032	2022NE000003	15012010	33903943	2.662,98	
20230216	2023OB000043	2023NL000032	2022NE000003	15012010	33903943	5.404,23	
20230216	2023OB000043	2023NL000032	2022NE000003	15012010	33903943	11.825,26	
20230216	2023OB000043	2023NL000032	2022NE000003	15012010	33903943	1.180,66	
20230314	2023OB000085	2023NL000076	2023NE000008	15012010	33903943	44,82	
20230314	2023OB000085	2023NL000076	2023NE000008	15012010	33903943	403,17	
20230314	2023OB000085	2023NL000076	2023NE000008	15012010	33903943	732,70	
20230314	2023OB000085	2023NL000076	2023NE000008	15012010	33903943	2.723,61	
20230314	2023OB000085	2023NL000076	2023NE000008	15012010	33903943	3.984,39	
20230314	2023OB000086	2023NL000076	2023NE000008	15012010	33903943	10.386,81	
20230314	2023OB000086	2023NL000076	2023NE000008	15012010	33903943	978,44	
20230324	2023OB000117	2023NL000084	2023NE000008	15012010	33903943	7.364,10	
20230405	2023OB000161	2023NL000119	2022NE000003	15012010	33903943	9.896,38	
20230405	2023OB000161	2023NL000119	2022NE000003	15012010	33903943	8.116,59	
20230405	2023OB000162	2023NL000119	2022NE000003	15012010	33903943	8.661,37	
20230405	2023OB000162	2023NL000119	2022NE000003	15012010	33903943	117,91	
20230405	2023OB000162	2023NL000119	2022NE000003	15012010	33903943	379,86	
20230405	2023OB000162	2023NL000119	2022NE000003	15012010	33903943	2.010,85	
20230405	2023OB000162	2023NL000119	2022NE000003	15012010	33903943	1.244,78	
20230405	2023OB000162	2023NL000119	2022NE000003	15012010	33903943	2.384,36	
20230405	2023OB000162	2023NL000119	2022NE000003	15012010	33903943	1.521,55	
20230405	2023OB000162	2023NL000119	2022NE000003	15012010	33903943	136,67	
20230405	2023OB000162	2023NL000119	2022NE000003	15012010	33903943	517,61	
20230405	2023OB000162	2023NL000119	2022NE000003	15012010	33903943	1.914,11	
20230405	2023OB000163	2023NL000119	2022NE000003	15012010	33903943	2.787,00	
20230405	2023OB000163	2023NL000119	2022NE000003	15012010	33903943	736,39	
20230405	2023OB000163	2023NL000119	2022NE000003	15012010	33903943	2.523,41	
20230405	2023OB000163	2023NL000119	2022NE000003	15012010	33903943	1.602,67	
20230405	2023OB000163	2023NL000119	2022NE000003	15012010	33903943	2.064,06	
20230405	2023OB000163	2023NL000119	2022NE000003	15012010	33903943	60,44	
20230405	2023OB000163	2023NL000119	2022NE000003	15012010	33903943	1.295,25	
20230405	2023OB000163	2023NL000119	2022NE000003	15012010	33903943	6.091,11	
20230405	2023OB000163	2023NL000119	2022NE000003	15012010	33903943	792,38	
20230405	2023OB000163	2023NL000119	2022NE000003	15012010	33903943	1.998,78	
20230405	2023OB000164	2023NL000119	2022NE000003	15012010	33903943	1.269,42	
20230405	2023OB000164	2023NL000119	2022NE000003	15012010	33903943	8.182,70	
20230405	2023OB000164	2023NL000119	2022NE000003	15012010	33903943	9.617,16	
20230405	2023OB000164	2023NL000119	2022NE000003	15012010	33903943	2.193,56	
20230612	2023OB000323	2023NL000225	2023NE000008	15012010	33903943	470,85	
20230612	2023OB000323	2023NL000225	2023NE000008	15012010	33903943	927,51	
20230612	2023OB000323	2023NL000225	2023NE000008	15012010	33903943	2.821,79	
20230612	2023OB000323	2023NL000225	2023NE000008	15012010	33903943	4.967,41	
20230612	2023OB000323	2023NL000225	2023NE000008	15012010	33903943	127,74	
20230612	2023OB000323	2023NL000225	2023NE000008	15012010	33903943	12.804,92	
20230612	2023OB000323	2023NL000225	2023NE000008	15012010	33903943	1.336,17	
20230612	2023OB000323	2023NL000226	2023NE000008	15012010	33903943	8.115,87	



## Relatório de Pagamentos

Órgão: 022201-DEPARTAMENTO ESTADUAL DE TRÂNSITO

Período: 2023

20230612	2023OB000323	2023NL000226	2023NE000008	15012010	33903943	41,74
20230612	2023OB000323	2023NL000226	2023NE000008	15012010	33903943	9.578,23
20230612	2023OB000324	2023NL000226	2023NE000008	15012010	33903943	364,43
20230612	2023OB000324	2023NL000226	2023NE000008	15012010	33903943	1.594,40
20230612	2023OB000324	2023NL000226	2023NE000008	15012010	33903943	9.371,85
20230807	2023OB000476	2023NL000334	2023NE000008	15012010	33903943	7.715,67
20230807	2023OB000476	2023NL000335	2023NE000008	15012010	33903943	575,55
20230807	2023OB000477	2023NL000335	2023NE000008	15012010	33903943	939,61
20230814	2023OB000491	2023NL000357	2023NE000008	15012010	33903943	52.552,33
20230814	2023OB000491	2023NL000357	2023NE000008	15012010	33903943	56.614,51
20230814	2023OB000492	2023NL000357	2023NE000008	15012010	33903943	8.036,07
20230814	2023OB000492	2023NL000357	2023NE000008	15012010	33903943	47.321,15
20230814	2023OB000492	2023NL000357	2023NE000008	15012010	33903943	38.619,11
20230814	2023OB000492	2023NL000357	2023NE000008	15012010	33903943	49.862,30
20230814	2023OB000492	2023NL000357	2023NE000008	15012010	33903943	43.442,26
20230814	2023OB000492	2023NL000357	2023NE000008	15012010	33903943	49,94
20230814	2023OB000492	2023NL000357	2023NE000008	15012010	33903943	3.088,11
20230814	2023OB000492	2023NL000357	2023NE000008	15012010	33903943	4.675,48
20230814	2023OB000492	2023NL000357	2023NE000008	15012010	33903943	11.658,48
20230814	2023OB000492	2023NL000357	2023NE000008	15012010	33903943	1.527,77
20230814	2023OB000493	2023NL000357	2023NE000008	15012010	33903943	41,74
20230814	2023OB000493	2023NL000357	2023NE000008	15012010	33903943	577,71
20230814	2023OB000493	2023NL000357	2023NE000008	15012010	33903943	920,00
20230814	2023OB000493	2023NL000357	2023NE000008	15012010	33903943	2.582,19
20230814	2023OB000493	2023NL000357	2023NE000008	15012010	33903943	5.120,41
20230814	2023OB000493	2023NL000357	2023NE000008	15012010	33903943	11.245,42
20230814	2023OB000493	2023NL000357	2023NE000008	15012010	33903943	1.251,44
20230814	2023OB000493	2023NL000357	2023NE000008	15012010	33903943	7.506,27
20230817	2023OB000508	2023NL000363	2023NE000008	15012010	33903943	41,74
20230817	2023OB000508	2023NL000363	2023NE000008	15012010	33903943	353,14
20230817	2023OB000508	2023NL000363	2023NE000008	15012010	33903943	1.086,97
20230817	2023OB000508	2023NL000363	2023NE000008	15012010	33903943	2.918,63
20230817	2023OB000508	2023NL000363	2023NE000008	15012010	33903943	6.056,05
20230817	2023OB000508	2023NL000363	2023NE000008	15012010	33903943	12.000,13
20230817	2023OB000508	2023NL000363	2023NE000008	15012010	33903943	1.475,04
20231031	2023OB000646	2023NL000454	2023NE000008	15012010	33903943	41,24
20231031	2023OB000647	2023NL000454	2023NE000008	15012010	33903943	1.325,51
20231031	2023OB000647	2023NL000454	2023NE000008	15012010	33903943	3.064,25
20231031	2023OB000647	2023NL000454	2023NE000008	15012010	33903943	5.742,08
20231031	2023OB000647	2023NL000454	2023NE000008	15012010	33903943	12.332,88
20231031	2023OB000647	2023NL000454	2023NE000008	15012010	33903943	1.793,80
20231122	2023OB000736	2023NL000514	2023NE000008	15012010	33903943	42,11
20231122	2023OB000736	2023NL000514	2023NE000008	15012010	33903943	334,88
20231122	2023OB000736	2023NL000514	2023NE000008	15012010	33903943	1.388,28
20231122	2023OB000736	2023NL000514	2023NE000008	15012010	33903943	2.815,15
20231122	2023OB000737	2023NL000514	2023NE000008	15012010	33903943	5.902,09
20231122	2023OB000737	2023NL000514	2023NE000008	15012010	33903943	398,31
20231122	2023OB000737	2023NL000514	2023NE000008	15012010	33903943	11.346,80
20231122	2023OB000737	2023NL000514	2023NE000008	15012010	33903943	1.754,42
20231201	2023OB000765	2023NL000557	2023NE000008	15012010	33903943	7.041,78
20231201	2023OB000766	2023NL000557	2023NE000008	15012010	33903943	5.942,63
20231201	2023OB000766	2023NL000557	2023NE000008	15012010	33903943	5.977,16
20231214	2023OB000781	2023NL000587	2023NE000008	15012010	33903943	41,24
20231214	2023OB000781	2023NL000587	2023NE000008	15012010	33903943	352,21
20231214	2023OB000782	2023NL000587	2023NE000008	15012010	33903943	1.076,40
20231214	2023OB000782	2023NL000587	2023NE000008	15012010	33903943	2.959,37
20231214	2023OB000782	2023NL000587	2023NE000008	15012010	33903943	5.362,57
20231214	2023OB000782	2023NL000587	2023NE000008	15012010	33903943	1.449,23
20231214	2023OB000782	2023NL000587	2023NE000008	15012010	33903943	11.400,82
20231214	2023OB000783	2023NL000587	2023NE000008	15012010	33903943	1.587,53

TOTAL CREDOR: 808.880,43

CREDOR: 30534385000138 - AMETRAM CLINICA DE AVALIAÇÃO MÉDICA E ESPECIALIDADES EM TRANSITO

DATA EMISSÃO	OB	NL	NE	FR	CLASSIFICAÇÃO	VALOR
20230405	2023OB000175	2023NL000110	2023NE000051	25012010	33909293	29.757,65
20230417	2023OB000182	2023NL000123	2023NE000046	15012010	33903953	829,09
20230420	2023OB000209	2023NL000130	2023NE000046	15012010	33903953	56.214,37
20230726	2023OB000451	2023NL000313	2023NE000132	25012010	33903953	3.250,43
20231019	2023OB000625	2023NL000455	2023NE000046	15012010	33903953	12.071,59
20231201	2023OB000761	2023NL000555	2023NE000191	15012010	33903953	7.847,68
20231212	2023OB000777	2023NL000558	2023NE000191	15012010	33903953	33.197,75



## Relatório de Pagamentos

Órgão: 022201-DEPARTAMENTO ESTADUAL DE TRÂNSITO

Período: 2023

							TOTAL CREDOR:	143.168,56
<b>CREADOR: 63787873287 - AMILTON BRITO DA SILVA</b>								
DATA EMISSÃO	OB	NL	NE	FR	CLASSIFICAÇÃO	VALOR		
20230419	2023OB000194	2023NL000160	2023NE000067	25012010	33903608	2.750,00		
							TOTAL CREDOR:	2.750,00
<b>CREADOR: 95318054234 - AMON-RÁ ANTUNES BANDEIRA DE MELO</b>								
DATA EMISSÃO	OB	NL	NE	FR	CLASSIFICAÇÃO	VALOR		
20230419	2023OB000195	2023NL000160	2023NE000067	25012010	33903608	2.750,00		
							TOTAL CREDOR:	2.750,00
<b>CREADOR: 02187138275 - ANA CAROLINA MICHILES LIMA</b>								
DATA EMISSÃO	OB	NL	NE	FR	CLASSIFICAÇÃO	VALOR		
20230526	2023OB000299	2023NL000209	2023NE000091	15012010	33903610	480,00		
20230814	2023OB000488	2023NL000343	2023NE000147	15012010	33903610	600,00		
							TOTAL CREDOR:	1.080,00
<b>CREADOR: 43635644234 - ANA CECILIA DE SOUZA GAZEL</b>								
DATA EMISSÃO	OB	NL	NE	FR	CLASSIFICAÇÃO	VALOR		
20230301	2023OB000062	2023NL000035	2023NE000011	15012010	33901401	360,00		
20230308	2023OB000073	2023NL000047	2023NE000017	15012010	33901401	600,00		
20230324	2023OB000117	2023NL000080	2023NE000043	15012010	33901401	1.080,00		
20230523	2023OB000284	2023NL000193	2023NE000084	15012010	33901401	360,00		
20230523	2023OB000286	2023NL000203	2023NE000089	15012010	33901401	300,00		
20230530	2023OB000320	2023NL000218	2023NE000095	15012010	33901401	480,00		
20230614	2023OB000338	2023NL000230	2023NE000102	25012010	33909201	600,00		
20230614	2023OB000339	2023NL000233	2023NE000103	25012010	33909201	600,00		
20230712	2023OB000422	2023NL000298	2023NE000126	15012010	33901401	540,00		
20230712	2023OB000424	2023NL000300	2023NE000128	15012010	33901401	420,00		
20230726	2023OB000449	2023NL000326	2023NE000135	15012010	33901401	360,00		
20230807	2023OB000478	2023NL000342	2023NE000147	15012010	33901401	360,00		
							TOTAL CREDOR:	6.060,00
<b>CREADOR: 50817973249 - ANA CRISTINA MARQUES BENTES LAGO</b>								
DATA EMISSÃO	OB	NL	NE	FR	CLASSIFICAÇÃO	VALOR		
20230705	2023OB000405	2023NL000290	2023NE000123	15012010	31909401	32.291,99		
							TOTAL CREDOR:	32.291,99
<b>CREADOR: 34769579268 - ANA PAULA BRASIL DE HOLANDA</b>								
DATA EMISSÃO	OB	NL	NE	FR	CLASSIFICAÇÃO	VALOR		
20230324	2023OB000117	2023NL000080	2023NE000043	15012010	33901401	1.080,00		
20230420	2023OB000219	2023NL000157	2023NE000068	15012010	33901401	480,00		
20230510	2023OB000267	2023NL000168	2023NE000076	15012010	33901401	900,00		
20230523	2023OB000286	2023NL000203	2023NE000090	15012010	33901401	480,00		
20230614	2023OB000337	2023NL000230	2023NE000101	25012010	33909201	1.080,00		
20230614	2023OB000339	2023NL000233	2023NE000103	25012010	33909201	360,00		
20230712	2023OB000421	2023NL000298	2023NE000126	15012010	33901401	1.020,00		
20230726	2023OB000449	2023NL000326	2023NE000135	15012010	33901401	900,00		
							TOTAL CREDOR:	6.300,00
<b>CREADOR: 01916956297 - ANDERSON ALMEIDA CARVALHO</b>								
DATA EMISSÃO	OB	NL	NE	FR	CLASSIFICAÇÃO	VALOR		
20230419	2023OB000195	2023NL000160	2023NE000067	25012010	33903608	2.750,00		
							TOTAL CREDOR:	2.750,00
<b>CREADOR: 57388156291 - ANDRE CAMARGO</b>								
DATA EMISSÃO	OB	NL	NE	FR	CLASSIFICAÇÃO	VALOR		
20230419	2023OB000195	2023NL000160	2023NE000067	25012010	33903608	1.833,33		
							TOTAL CREDOR:	1.833,33
<b>CREADOR: 60620153253 - ANDRE LEONARDO ANDRADE DA COSTA</b>								
DATA EMISSÃO	OB	NL	NE	FR	CLASSIFICAÇÃO	VALOR		
20230712	2023OB000426	2023NL000304	2023NE000129	15012010	33901401	1.260,00		
							TOTAL CREDOR:	1.260,00
<b>CREADOR: 98432486272 - ANDRE LOPES DE ARAUJO</b>								
DATA EMISSÃO	OB	NL	NE	FR	CLASSIFICAÇÃO	VALOR		
20230419	2023OB000195	2023NL000160	2023NE000067	25012010	33903608	2.750,00		
							TOTAL CREDOR:	2.750,00
<b>CREADOR: 69327351215 - ANDRE LUIZ AYDEN FERREIRA</b>								
DATA EMISSÃO	OB	NL	NE	FR	CLASSIFICAÇÃO	VALOR		
20230419	2023OB000195	2023NL000160	2023NE000067	25012010	33903608	2.750,00		
							TOTAL CREDOR:	2.750,00



## Relatório de Pagamentos

Órgão: 022201-DEPARTAMENTO ESTADUAL DE TRÂNSITO  
Período: 2023

## CREDOR: 91711762253 - ANDRÉ LUIZ MEIRELES PATRÍCIO FILHO

DATA EMISSÃO	OB	NL	NE	FR	CLASSIFICAÇÃO	VALOR
20230419	2023OB000195	2023NL000160	2023NE000067	25012010	33903608	2.750,00
<b>TOTAL CREDOR:</b>						<b>2.750,00</b>

## CREDOR: 04319668340 - ANDRÉ SAKER MORAIS

DATA EMISSÃO	OB	NL	NE	FR	CLASSIFICAÇÃO	VALOR
20230317	2023OB000099	2023NL000074	2023NE000031	15012010	33901401	600,00
20230814	2023OB000488	2023NL000343	2023NE000148	15012010	33901401	660,00
<b>TOTAL CREDOR:</b>						<b>1.260,00</b>

## CREDOR: 52087980268 - ANDRE SEIXAS PAIVA

DATA EMISSÃO	OB	NL	NE	FR	CLASSIFICAÇÃO	VALOR
20230719	2023OB000440	2023NL000314	2023NE000133	15012010	33901401	728,00
<b>TOTAL CREDOR:</b>						<b>728,00</b>

## CREDOR: 47410116234 - ANDREA GOMES DE SALES BRAGA

DATA EMISSÃO	OB	NL	NE	FR	CLASSIFICAÇÃO	VALOR
20230317	2023OB000099	2023NL000077	2023NE000042	15012010	33901401	960,00
<b>TOTAL CREDOR:</b>						<b>960,00</b>

## CREDOR: 02902978260 - ANDRESSA VASCONCELOS LIRA

DATA EMISSÃO	OB	NL	NE	FR	CLASSIFICAÇÃO	VALOR
20230420	2023OB000217	2023NL000160	2023NE000069	15012010	33903610	360,00
20230523	2023OB000286	2023NL000200	2023NE000088	15012010	33903610	660,00
20230712	2023OB000424	2023NL000300	2023NE000128	15012010	33903610	1.122,00
20230807	2023OB000479	2023NL000344	2023NE000148	15012010	33903610	792,00
<b>TOTAL CREDOR:</b>						<b>2.934,00</b>

## CREDOR: 53068645204 - ANDREZA BATISTA LOPES

DATA EMISSÃO	OB	NL	NE	FR	CLASSIFICAÇÃO	VALOR
20231107	2023OB000673	2023NL000451	2023NE000179	25012010	33909301	1.922,40
<b>TOTAL CREDOR:</b>						<b>1.922,40</b>

## CREDOR: 00053281284 - ANDREZA VIEIRA FERREIRA

DATA EMISSÃO	OB	NL	NE	FR	CLASSIFICAÇÃO	VALOR
20230510	2023OB000267	2023NL000167	2023NE000076	15012010	33901401	780,00
20230526	2023OB000298	2023NL000209	2023NE000090	15012010	33901401	1.080,00
20230626	2023OB000392	2023NL000252	2023NE000110	15012010	33901401	1.260,00
20230814	2023OB000488	2023NL000343	2023NE000148	15012010	33901401	600,00
<b>TOTAL CREDOR:</b>						<b>3.720,00</b>

## CREDOR: 05416501227 - ANGELICA LOPES DA CRUZ

DATA EMISSÃO	OB	NL	NE	FR	CLASSIFICAÇÃO	VALOR
20230301	2023OB000063	2023NL000036	2023NE000015	15012010	33903610	480,00
20230301	2023OB000063	2023NL000036	2023NE000012	15012010	33903610	360,00
20230308	2023OB000073	2023NL000046	2023NE000016	15012010	33903610	600,00
20230314	2023OB000087	2023NL000063	2023NE000031	15012010	33903610	960,00
20230324	2023OB000117	2023NL000080	2023NE000043	15012010	33903610	480,00
20230329	2023OB000125	2023NL000106	2023NE000049	15012010	33903610	480,00
20230510	2023OB000268	2023NL000171	2023NE000077	15012010	33903610	480,00
20230517	2023OB000273	2023NL000192	2023NE000082	15012010	33903610	480,00
20230614	2023OB000337	2023NL000229	2023NE000101	25012010	33909222	600,00
20230712	2023OB000420	2023NL000296	2023NE000125	15012010	33903610	600,00
20230712	2023OB000420	2023NL000297	2023NE000125	15012010	33903610	480,00
20230712	2023OB000424	2023NL000300	2023NE000128	15012010	33903610	420,00
20230807	2023OB000479	2023NL000342	2023NE000147	15012010	33903610	360,00
20230901	2023OB000525	2023NL000383	2023NE000165	15012010	33903610	480,00
<b>TOTAL CREDOR:</b>						<b>7.260,00</b>

## CREDOR: 74450220234 - ANGELO IBRAHIM NOGUEIRA DOS SANTOS

DATA EMISSÃO	OB	NL	NE	FR	CLASSIFICAÇÃO	VALOR
20230419	2023OB000195	2023NL000160	2023NE000067	25012010	33903608	2.750,00
<b>TOTAL CREDOR:</b>						<b>2.750,00</b>

## CREDOR: 02443781267 - ANGELO VERDES COSTA

DATA EMISSÃO	OB	NL	NE	FR	CLASSIFICAÇÃO	VALOR
20230419	2023OB000195	2023NL000160	2023NE000067	25012010	33903608	2.750,00
<b>TOTAL CREDOR:</b>						<b>2.750,00</b>

## CREDOR: 01088007252 - ANTONIA NONATA DE ARAUJO SAMPAIO

DATA EMISSÃO	OB	NL	NE	FR	CLASSIFICAÇÃO	VALOR
20230614	2023OB000337	2023NL000229	2023NE000101	25012010	33909222	540,00
<b>TOTAL CREDOR:</b>						<b>540,00</b>



## Relatório de Pagamentos

Órgão: 022201-DEPARTAMENTO ESTADUAL DE TRÂNSITO

Período: 2023

CREDOR: 34149220883 - ANTONIO ARMILTON DE ALMEIDA						
DATA EMISSÃO	OB	NL	NE	FR	CLASSIFICAÇÃO	VALOR
20230427	2023OB000254	2023NL000169	2023NE000067	25012010	33903608	2.750,00
<b>TOTAL CREDOR:</b>						<b>2.750,00</b>
CREDOR: 33456038291 - ANTONIO CLEUDER LIMA DA SILVA						
DATA EMISSÃO	OB	NL	NE	FR	CLASSIFICAÇÃO	VALOR
20230419	2023OB000195	2023NL000160	2023NE000067	25012010	33903608	2.750,00
<b>TOTAL CREDOR:</b>						<b>2.750,00</b>
CREDOR: 84946431268 - ANTONIO FRANCISCO DE LIMA						
DATA EMISSÃO	OB	NL	NE	FR	CLASSIFICAÇÃO	VALOR
20230419	2023OB000195	2023NL000160	2023NE000067	25012010	33903608	2.750,00
<b>TOTAL CREDOR:</b>						<b>2.750,00</b>
CREDOR: 01834605296 - ANTONIO JAKSON DA SILVA SOARES						
DATA EMISSÃO	OB	NL	NE	FR	CLASSIFICAÇÃO	VALOR
20230427	2023OB000254	2023NL000169	2023NE000067	25012010	33903608	2.750,00
<b>TOTAL CREDOR:</b>						<b>2.750,00</b>
CREDOR: 01527825248 - ANTONIO JOSE CACHEADO LOUREIRO						
DATA EMISSÃO	OB	NL	NE	FR	CLASSIFICAÇÃO	VALOR
20230419	2023OB000196	2023NL000160	2023NE000067	25012010	33903608	2.750,00
<b>TOTAL CREDOR:</b>						<b>2.750,00</b>
CREDOR: 47560827268 - ANTONIO MARCOS ASSEM SALAZAR						
DATA EMISSÃO	OB	NL	NE	FR	CLASSIFICAÇÃO	VALOR
20230626	2023OB000393	2023NL000257	2023NE000112	15012010	33901401	720,00
<b>TOTAL CREDOR:</b>						<b>720,00</b>
CREDOR: 62982583291 - ANTONIO MARCUS OLIVEIRA DA SILVA						
DATA EMISSÃO	OB	NL	NE	FR	CLASSIFICAÇÃO	VALOR
20230712	2023OB000426	2023NL000304	2023NE000129	15012010	33901401	1.260,00
<b>TOTAL CREDOR:</b>						<b>1.260,00</b>
CREDOR: 66209323200 - ANTONIO MIRANDA DE JESUS FILHO						
DATA EMISSÃO	OB	NL	NE	FR	CLASSIFICAÇÃO	VALOR
20230523	2023OB000286	2023NL000200	2023NE000088	15012010	33903610	600,00
20230530	2023OB000321	2023NL000219	2023NE000094	15012010	33903610	960,00
<b>TOTAL CREDOR:</b>						<b>1.560,00</b>
CREDOR: 46700358949 - ANTONIO VIDAL DE LIMA						
DATA EMISSÃO	OB	NL	NE	FR	CLASSIFICAÇÃO	VALOR
20230419	2023OB000196	2023NL000160	2023NE000067	25012010	33903608	2.750,00
<b>TOTAL CREDOR:</b>						<b>2.750,00</b>
CREDOR: 76828522249 - ANTONIO WILCIONE ALVES DA SILVA						
DATA EMISSÃO	OB	NL	NE	FR	CLASSIFICAÇÃO	VALOR
20230420	2023OB000218	2023NL000163	2023NE000067	25012010	33903608	306,67
<b>TOTAL CREDOR:</b>						<b>306,67</b>
CREDOR: 23896698249 - ARACY COSTA SALES						
DATA EMISSÃO	OB	NL	NE	FR	CLASSIFICAÇÃO	VALOR
20231025	2023OB000632	2023NL000464	2023NE000192	15012010	31909401	10.727,46
<b>TOTAL CREDOR:</b>						<b>10.727,46</b>
CREDOR: 44607105287 - ARMANDO LIMA DO CANTO						
DATA EMISSÃO	OB	NL	NE	FR	CLASSIFICAÇÃO	VALOR
20230308	2023OB000073	2023NL000046	2023NE000017	15012010	33901401	600,00
20230329	2023OB000121	2023NL000087	2023NE000046	15012010	33901401	480,00
20230329	2023OB000122	2023NL000088	2023NE000047	15012010	33901401	480,00
20230329	2023OB000123	2023NL000090	2023NE000044	15012010	33901401	660,00
20230405	2023OB000170	2023NL000125	2023NE000058	15012010	33901401	600,00
20230420	2023OB000221	2023NL000159	2023NE000068	15012010	33901401	840,00
20230517	2023OB000273	2023NL000191	2023NE000082	15012010	33901401	540,00
20230523	2023OB000286	2023NL000200	2023NE000088	15012010	33901401	600,00
20230530	2023OB000320	2023NL000219	2023NE000094	15012010	33901401	960,00
20230614	2023OB000339	2023NL000233	2023NE000104	25012010	33909201	600,00
20230626	2023OB000394	2023NL000260	2023NE000113	15012010	33901401	1.260,00
20230807	2023OB000476	2023NL000333	2023NE000140	15012010	33901401	840,00
20230807	2023OB000477	2023NL000341	2023NE000146	15012010	33901401	480,00
20230807	2023OB000479	2023NL000343	2023NE000148	15012010	33901401	720,00
20230830	2023OB000517	2023NL000367	2023NE000159	15012010	33901401	480,00
20230830	2023OB000519	2023NL000376	2023NE000161	15012010	33901401	600,00
20230901	2023OB000524	2023NL000382	2023NE000164	15012010	33901401	720,00
<b>TOTAL CREDOR:</b>						<b>11.460,00</b>



## Relatório de Pagamentos

Órgão: 022201-DEPARTAMENTO ESTADUAL DE TRÂNSITO

Período: 2023

CREDOR: 20208669272 - ARODILSON FERREIRA DA SILVA						
DATA EMISSÃO	OB	NL	NE	FR	CLASSIFICAÇÃO	VALOR
20230420	2023OB000219	2023NL000157	2023NE000068	15012010	33901401	480,00
20230614	2023OB000336	2023NL000228	2023NE000100	15012010	33901401	600,00
<b>TOTAL CREDOR:</b>						<b>1.080,00</b>

CREDOR: 00545657237 - ARTHUR DA SILVA SOUZA						
DATA EMISSÃO	OB	NL	NE	FR	CLASSIFICAÇÃO	VALOR
20230419	2023OB000196	2023NL000160	2023NE000067	25012010	33903608	2.750,00
<b>TOTAL CREDOR:</b>						<b>2.750,00</b>

CREDOR: 63673363204 - ARTHUR FRANCISCO DOS S VALENTE CRUZ						
DATA EMISSÃO	OB	NL	NE	FR	CLASSIFICAÇÃO	VALOR
20230626	2023OB000392	2023NL000252	2023NE000110	15012010	33901401	1.386,00
<b>TOTAL CREDOR:</b>						<b>1.386,00</b>

CREDOR: 00759231000183 - ASPBRAS						
DATA EMISSÃO	OB	NL	NE	FR	CLASSIFICAÇÃO	VALOR
20230203	2023OB000012	2023NL000002	2023NE000002	15012010	31901133	136,82
20230301	2023OB000059	2023NL000033	2023NE000013	15012010	31901133	136,82
20230330	2023OB000133	2023NL000101	2023NE000054	15012010	31901133	136,82
20230505	2023OB000258	2023NL000154	2023NE000073	15012010	31901133	136,82
20230530	2023OB000317	2023NL000211	2023NE000096	15012010	31901133	136,82
20230706	2023OB000416	2023NL000265	2023NE000116	15012010	31901133	136,82
20230804	2023OB000471	2023NL000331	2023NE000143	15012010	31901133	136,82
20230901	2023OB000521	2023NL000374	2023NE000166	15012010	31901133	136,82
20231004	2023OB000576	2023NL000410	2023NE000181	15012010	31901133	136,82
20231106	2023OB000668	2023NL000470	2023NE000200	15012010	31901133	136,82
20231201	2023OB000763	2023NL000542	2023NE000217	15012010	31901133	136,82
20231221	2023OB000808	2023NL000607	2023NE000239	15012010	31901133	136,82
<b>TOTAL CREDOR:</b>						<b>1.641,84</b>

CREDOR: 08733589000149 - AUTO ESCOLA ALFA E OMEGA						
DATA EMISSÃO	OB	NL	NE	FR	CLASSIFICAÇÃO	VALOR
20230413	2023OB000180	2023NL000115	2023NE000037	15012010	33903953	11.500,00
20230413	2023OB000181	2023NL000113	2023NE000052	25012010	33909293	7.800,00
20230525	2023OB000294	2023NL000181	2023NE000037	15012010	33903953	1.500,00
20230525	2023OB000295	2023NL000181	2023NE000037	15012010	33903953	3.800,00
20230525	2023OB000295	2023NL000181	2023NE000037	15012010	33903953	11.400,00
20230525	2023OB000295	2023NL000181	2023NE000037	15012010	33903953	9.400,00
20230615	2023OB000348	2023NL000227	2023NE000037	15012010	33903953	4.500,00
20230905	2023OB000532	2023NL000385	2023NE000168	25012010	33903953	1.200,00
20230913	2023OB000544	2023NL000385	2023NE000168	25012010	33903953	9.000,00
20231016	2023OB000613	2023NL000435	2023NE000037	15012010	33903953	21.000,00
<b>TOTAL CREDOR:</b>						<b>81.100,00</b>

CREDOR: 37911511000175 - AUTO ESCOLA AMERICANA						
DATA EMISSÃO	OB	NL	NE	FR	CLASSIFICAÇÃO	VALOR
20230505	2023OB000261	2023NL000165	2023NE000061	15012010	33903953	25.477,40
20230705	2023OB000414	2023NL000272	2023NE000115	25012010	33903953	31.356,80
20230705	2023OB000414	2023NL000272	2023NE000115	25012010	33903953	19.206,04
20230726	2023OB000450	2023NL000301	2023NE000061	15012010	33903953	6.369,35
20230726	2023OB000450	2023NL000302	2023NE000061	15012010	33903953	6.859,30
20230814	2023OB000497	2023NL000344	2023NE000115	25012010	33903953	5.879,40
20230920	2023OB000556	2023NL000403	2023NE000061	15012010	33903953	7.839,20
20230920	2023OB000556	2023NL000403	2023NE000061	15012010	33903953	4.703,52
20230927	2023OB000563	2023NL000403	2023NE000061	15012010	33903953	4.899,50
20231031	2023OB000657	2023NL000481	2023NE000061	15012010	33903953	6.859,30
20231031	2023OB000657	2023NL000481	2023NE000061	15012010	33903953	5.487,44
20231031	2023OB000657	2023NL000481	2023NE000061	15012010	33903953	6.859,30
20231031	2023OB000657	2023NL000481	2023NE000061	15012010	33903953	6.369,35
20231031	2023OB000657	2023NL000482	2023NE000061	15012010	33903953	5.879,40
20231031	2023OB000658	2023NL000482	2023NE000061	15012010	33903953	6.369,35
20231031	2023OB000658	2023NL000482	2023NE000061	15012010	33903953	4.409,55
20231201	2023OB000754	2023NL000540	2023NE000061	15012010	33903953	5.487,44
20231201	2023OB000755	2023NL000540	2023NE000061	15012010	33903953	8.819,10
20231201	2023OB000755	2023NL000540	2023NE000061	15012010	33903953	8.819,10
20231201	2023OB000755	2023NL000540	2023NE000061	15012010	33903953	5.487,44
20231201	2023OB000755	2023NL000540	2023NE000061	15012010	33903953	5.291,46
20231201	2023OB000756	2023NL000541	2023NE000061	15012010	33903953	5.291,46
20231201	2023OB000756	2023NL000541	2023NE000061	15012010	33903953	5.095,48
20231201	2023OB000756	2023NL000541	2023NE000061	15012010	33903953	4.899,50
20231201	2023OB000756	2023NL000541	2023NE000061	15012010	33903953	4.899,50





## Relatório de Pagamentos

Órgão: 022201-DEPARTAMENTO ESTADUAL DE TRÂNSITO

Período: 2023

20231201	2023OB000757	2023NL000541	2023NE000061	15012010	33903953	5.095,48
20231201	2023OB000759	2023NL000552	2023NE000061	15012010	33903953	4.899,50

TOTAL CREDOR: 218.909,66

## CREDOR: 27686952000167 - AUTO ESCOLA ATALAIÁ

DATA EMISSÃO	OB	NL	NE	FR	CLASSIFICAÇÃO	VALOR
20230612	2023OB000322	2023NL000220	2023NE000096	15012010	33903953	500,00
20230612	2023OB000322	2023NL000220	2023NE000096	15012010	33903953	1.000,00
20230612	2023OB000322	2023NL000220	2023NE000096	15012010	33903953	2.500,00
20230612	2023OB000322	2023NL000220	2023NE000096	15012010	33903953	2.000,00
20230615	2023OB000345	2023NL000236	2023NE000096	15012010	33903953	7.000,00
20230615	2023OB000345	2023NL000237	2023NE000096	15012010	33903953	11.000,00
20230705	2023OB000412	2023NL000268	2023NE000114	25012010	33903953	43.000,00
20230726	2023OB000451	2023NL000309	2023NE000114	25012010	33903953	14.000,00
20230726	2023OB000451	2023NL000310	2023NE000114	25012010	33903953	1.000,00
20230726	2023OB000451	2023NL000310	2023NE000114	25012010	33903953	2.000,00
20230726	2023OB000451	2023NL000310	2023NE000114	25012010	33903953	2.000,00
20230726	2023OB000455	2023NL000323	2023NE000114	25012010	33903953	3.600,00
20230726	2023OB000455	2023NL000323	2023NE000114	25012010	33903953	3.000,00
20230901	2023OB022381	2023NL000341	2022NE000187	15011600	33903953	4.000,00
20230905	2023OB000528	2023NL000362	2023NE000137	25012010	33903953	17.000,00
20231016	2023OB026261	2023NL000409	2022NE000187	15011600	33903953	1.500,00
20231019	2023OB000623	2023NL000441	2023NE000096	15012010	33903953	500,00
20231019	2023OB000623	2023NL000441	2023NE000096	15012010	33903953	1.000,00
20231201	2023OB000757	2023NL000544	2023NE000096	15012010	33903953	1.000,00
20231220	2023OB033620	2023NL000605	2022NE000187	15011600	33903953	2.200,00
20231220	2023OB033620	2023NL000605	2022NE000187	15011600	33903953	2.500,00

TOTAL CREDOR: 122.300,00

## CREDOR: 18375896000159 - AUTO ESCOLA BELA

DATA EMISSÃO	OB	NL	NE	FR	CLASSIFICAÇÃO	VALOR
20230523	2023OB000276	2023NL000177	2023NE000048	15012010	33903953	6.100,00
20230523	2023OB000276	2023NL000177	2023NE000048	15012010	33903953	20.800,00
20230705	2023OB000406	2023NL000259	2023NE000109	25012010	33903953	27.000,00
20231107	2023OB000675	2023NL000432	2023NE000048	15012010	33903953	3.700,00
20231226	2023OB000853	2023NL000587	2023NE000048	15012010	33903953	4.500,00

TOTAL CREDOR: 62.100,00

## CREDOR: 34639621000131 - AUTO ESCOLA COARI

DATA EMISSÃO	OB	NL	NE	FR	CLASSIFICAÇÃO	VALOR
20230125	2023OB000001	2022NL000387	2022NE000017	15012010	33903953	16.000,00
20230403	2023OB000146	2023NL000111	2023NE000050	25012010	33909293	2.500,00
20230505	2023OB000265	2023NL000170	2023NE000053	15012010	33903953	3.400,00
20230505	2023OB000265	2023NL000170	2023NE000053	15012010	33903953	4.500,00
20230505	2023OB000265	2023NL000171	2023NE000060	15012010	33903953	40.000,00
20230523	2023OB000283	2023NL000191	2023NE000053	15012010	33903953	28.400,00
20230814	2023OB000483	2023NL000334	2023NE000145	25012010	33903953	4.200,00
20230814	2023OB000483	2023NL000334	2023NE000145	25012010	33903953	43.500,00
20230913	2023OB000547	2023NL000385	2023NE000166	25012010	33903953	12.500,00
20230913	2023OB000547	2023NL000389	2023NE000166	25012010	33903953	8.900,00
20230927	2023OB000565	2023NL000408	2023NE000166	25012010	33903953	1.000,00
20231220	2023OB000806	2023NL000552	2023NE000166	25012010	33903953	7.500,00
20231222	2023OB000819	2023NL000595	2023NE000053	15012010	33903953	12.400,00
20231222	2023OB000819	2023NL000595	2023NE000053	15012010	33903953	16.800,00
20231222	2023OB000819	2023NL000595	2023NE000053	15012010	33903953	6.400,00
20231222	2023OB000819	2023NL000595	2023NE000053	15012010	33903953	2.000,00
20231222	2023OB000824	2023NL000601	2023NE000053	15012010	33903953	1.500,00
20231222	2023OB000824	2023NL000601	2023NE000053	15012010	33903953	4.000,00
20231222	2023OB000824	2023NL000601	2023NE000053	15012010	33903953	11.000,00
20231222	2023OB000824	2023NL000602	2023NE000053	15012010	33903953	16.000,00

TOTAL CREDOR: 242.500,00

## CREDOR: 28503850000121 - AUTO ESCOLA DAYELI

DATA EMISSÃO	OB	NL	NE	FR	CLASSIFICAÇÃO	VALOR
20231107	2023OB000676	2023NL000491	2023NE000170	15012010	33903953	9.200,00

TOTAL CREDOR: 9.200,00

## CREDOR: 30666470000150 - AUTO ESCOLA EFRAIM

DATA EMISSÃO	OB	NL	NE	FR	CLASSIFICAÇÃO	VALOR
20230814	2023OB000487	2023NL000339	2023NE000123	25012010	33903953	5.880,00
20230814	2023OB000487	2023NL000339	2023NE000123	25012010	33903953	6.370,00
20230814	2023OB000496	2023NL000339	2023NE000123	25012010	33903953	5.880,00
20230814	2023OB000496	2023NL000339	2023NE000123	25012010	33903953	5.880,00





## Relatório de Pagamentos

Órgão: 022201-DEPARTAMENTO ESTADUAL DE TRÂNSITO

Período: 2023

20230814	2023OB000497	2023NL000339	2023NE000123	25012010	33903953	6.860,00
20230814	2023OB000497	2023NL000339	2023NE000123	25012010	33903953	5.880,00
20230830	2023OB000520	2023NL000381	2023NE000162	15012010	33903953	4.704,00
20230830	2023OB000520	2023NL000381	2023NE000162	15012010	33903953	6.860,00
20230905	2023OB000531	2023NL000380	2023NE000123	25012010	33903953	2.156,00
20231019	2023OB000619	2023NL000445	2023NE000176	15012010	33903953	3.920,00
20231019	2023OB000619	2023NL000446	2023NE000176	15012010	33903953	5.390,00
20231031	2023OB000654	2023NL000478	2023NE000176	15012010	33903953	6.859,30
20231031	2023OB000656	2023NL000478	2023NE000176	15012010	33903953	4.899,50
20231122	2023OB000733	2023NL000530	2023NE000162	15012010	33903953	6.859,30
20231122	2023OB000733	2023NL000530	2023NE000162	15012010	33903953	2.939,70
20231122	2023OB000733	2023NL000530	2023NE000162	15012010	33903953	1.567,84
20231222	2023OB000813	2023NL000600	2023NE000123	25012010	33903953	5.879,40
20231222	2023OB000814	2023NL000600	2023NE000123	25012010	33903953	2.939,70

TOTAL CREDOR: 91.724,74

## CREDOR: 05744849000193 - AUTO ESCOLA FARIA LTDA

DATA EMISSÃO	OB	NL	NE	FR	CLASSIFICAÇÃO	VALOR
20230523	2023OB000278	2023NL000182	2023NE000041	15012010	33903953	8.000,00
20230523	2023OB000279	2023NL000182	2023NE000041	15012010	33903953	7.800,00
20230530	2023OB000309	2023NL000195	2023NE000041	15012010	33903953	7.800,00
20230530	2023OB000309	2023NL000196	2023NE000041	15012010	33903953	7.600,00
20230705	2023OB000413	2023NL000273	2023NE000116	25012010	33903953	14.500,00
20230929	2023OB000569	2023NL000411	2023NE000041	15012010	33903953	28.500,00
20230929	2023OB000569	2023NL000411	2023NE000041	15012010	33903953	7.400,00
20231107	2023OB000672	2023NL000461	2023NE000184	25012010	33903953	7.400,00
20231220	2023OB000806	2023NL000552	2023NE000184	25012010	33903953	6.000,00
20231226	2023OB000854	2023NL000594	2023NE000184	25012010	33903953	6.400,00

TOTAL CREDOR: 101.400,00

## CREDOR: 04495571000103 - AUTO ESCOLA HUMAITA

DATA EMISSÃO	OB	NL	NE	FR	CLASSIFICAÇÃO	VALOR
20230705	2023OB000406	2023NL000259	2023NE000111	25012010	33903953	34.300,00
20231107	2023OB000671	2023NL000453	2023NE000168	25012010	33903953	20.100,00

TOTAL CREDOR: 54.400,00

## CREDOR: 01553796000172 - AUTO ESCOLA ISIS LTDA-ME

DATA EMISSÃO	OB	NL	NE	FR	CLASSIFICAÇÃO	VALOR
20230320	2023OB000100	2023NL000065	2023NE000037	15012010	33903953	27.535,19
20230405	2023OB000171	2023NL000118	2023NE000037	15012010	33903953	14.894,48
20230523	2023OB000283	2023NL000190	2023NE000037	15012010	33903953	13.228,65
20230530	2023OB000309	2023NL000197	2023NE000087	25012010	33903953	28.515,09
20230530	2023OB000309	2023NL000197	2023NE000087	25012010	33903953	10.288,95
20230621	2023OB000388	2023NL000250	2023NE000108	25012010	33903953	16.952,27
20230705	2023OB000403	2023NL000255	2023NE000108	25012010	33903953	9.505,03
20230705	2023OB000403	2023NL000255	2023NE000108	25012010	33903953	15.384,43
20230720	2023OB000443	2023NL000303	2023NE000108	25012010	33903953	16.168,35
20230720	2023OB000443	2023NL000304	2023NE000108	25012010	33903953	17.246,24
20230726	2023OB000456	2023NL000325	2023NE000108	25012010	33903953	8.623,12
20230906	2023OB000538	2023NL000389	2023NE000037	15012010	33903953	22.733,68
20231019	2023OB000622	2023NL000440	2023NE000037	15012010	33903953	24.595,49
20231019	2023OB000622	2023NL000441	2023NE000037	15012010	33903953	10.948,00
20231019	2023OB000622	2023NL000441	2023NE000037	15012010	33903953	16.519,75
20231031	2023OB000656	2023NL000481	2023NE000037	15012010	33903953	16.089,15
20231031	2023OB000656	2023NL000481	2023NE000037	15012010	33903953	10.520,28
20231201	2023OB000752	2023NL000532	2023NE000037	15012010	33903953	18.800,13

TOTAL CREDOR: 298.548,28

## CREDOR: 00973553000120 - AUTO ESCOLA LIDER

DATA EMISSÃO	OB	NL	NE	FR	CLASSIFICAÇÃO	VALOR
20230403	2023OB000146	2023NL000113	2023NE000053	25012010	33909293	490,00
20230420	2023OB000240	2023NL000145	2023NE000049	15012010	33903953	14.650,02
20230420	2023OB000240	2023NL000145	2023NE000049	15012010	33903953	10.682,00
20230420	2023OB000241	2023NL000145	2023NE000049	15012010	33903953	11.654,40
20230705	2023OB000415	2023NL000272	2023NE000115	25012010	33903953	23.928,42
20231019	2023OB000625	2023NL000453	2023NE000049	15012010	33903953	47.545,81

TOTAL CREDOR: 108.950,65

## CREDOR: 09092101000104 - AUTO ESCOLA MANACAPURU

DATA EMISSÃO	OB	NL	NE	FR	CLASSIFICAÇÃO	VALOR
20230405	2023OB000175	2023NL000111	2023NE000051	25012010	33909293	31.000,00
20230505	2023OB000264	2023NL000169	2023NE000040	15012010	33903953	15.000,00
20230523	2023OB000278	2023NL000181	2023NE000040	15012010	33903953	4.200,00



## Relatório de Pagamentos

Órgão: 022201-DEPARTAMENTO ESTADUAL DE TRÂNSITO

Período: 2023

20230523	2023OB000282	2023NL000189	2023NE000040	15012010	33903953	8.000,00
20230614	2023OB000332	2023NL000217	2023NE000063	15012010	33903953	15.000,00
20230614	2023OB000343	2023NL000228	2023NE000063	15012010	33903953	7.000,00
20230621	2023OB000384	2023NL000245	2023NE000063	15012010	33903953	18.000,00
20230705	2023OB000403	2023NL000243	2023NE000108	25012010	33903953	7.000,00
20230726	2023OB000450	2023NL000309	2023NE000131	25012010	33903953	18.500,00
20230726	2023OB000450	2023NL000309	2023NE000131	25012010	33903953	7.000,00
20230726	2023OB000450	2023NL000309	2023NE000131	25012010	33903953	12.000,00
20230726	2023OB000450	2023NL000309	2023NE000131	25012010	33903953	9.000,00
20230726	2023OB000456	2023NL000324	2023NE000131	25012010	33903953	8.600,00
20230905	2023OB000533	2023NL000378	2023NE000063	15012010	33903953	26.000,00
20230905	2023OB000533	2023NL000378	2023NE000063	15012010	33903953	3.800,00
20230905	2023OB000533	2023NL000378	2023NE000063	15012010	33903953	9.200,00
20231005	2023OB000582	2023NL000415	2023NE000040	15012010	33903953	3.000,00
20231031	2023OB000652	2023NL000468	2023NE000040	15012010	33903953	12.000,00
20231031	2023OB000652	2023NL000468	2023NE000040	15012010	33903953	7.400,00
20231122	2023OB000734	2023NL000531	2023NE000040	15012010	33903953	6.600,00
20231222	2023OB000813	2023NL000598	2023NE000108	25012010	33903953	3.000,00
20231222	2023OB000816	2023NL000598	2023NE000108	25012010	33903953	3.000,00
20231222	2023OB000823	2023NL000530	2023NE000040	15012010	33903953	4.400,00

TOTAL CREDOR: 238.700,00

## CREDOR: 19787405000140 - AUTO ESCOLA MANAQUIRI

DATA EMISSÃO	OB	NL	NE	FR	CLASSIFICAÇÃO	VALOR
20230320	2023OB000102	2023NL000072	2023NE000037	15012010	33903953	10.500,00
20230427	2023OB000252	2023NL000151	2023NE000037	15012010	33903953	12.000,00
20230505	2023OB000265	2023NL000170	2023NE000037	15012010	33903953	9.800,00
20230505	2023OB000265	2023NL000170	2023NE000037	15012010	33903953	2.000,00
20230705	2023OB000403	2023NL000259	2023NE000109	25012010	33903953	9.500,00
20230705	2023OB000410	2023NL000262	2023NE000037	15012010	33903953	3.500,00
20230905	2023OB000530	2023NL000375	2023NE000109	25012010	33903953	9.700,00
20230905	2023OB000530	2023NL000375	2023NE000109	25012010	33903953	3.500,00
20231222	2023OB000812	2023NL000585	2023NE000170	25012010	33903953	7.800,00
20231222	2023OB000813	2023NL000585	2023NE000170	25012010	33903953	2.000,00

TOTAL CREDOR: 70.300,00

## CREDOR: 16894863000190 - AUTO ESCOLA NOVA OLINDA DO NORTE

DATA EMISSÃO	OB	NL	NE	FR	CLASSIFICAÇÃO	VALOR
20230405	2023OB000175	2023NL000112	2023NE000054	25012010	33909293	18.600,00
20230713	2023OB000431	2023NL000295	2023NE000118	25012010	33903953	44.500,00
20230913	2023OB000546	2023NL000378	2023NE000118	25012010	33903953	24.500,00
20231031	2023OB000649	2023NL000482	2023NE000189	15012010	33903953	3.500,00
20231107	2023OB000672	2023NL000482	2023NE000170	25012010	33903953	25.000,00
20231222	2023OB000815	2023NL000606	2023NE000118	25012010	33903953	13.500,00

TOTAL CREDOR: 129.600,00

## CREDOR: 2540331000101 - AUTO ESCOLA PRESIDENTE FIGUEIREDO LTDA

DATA EMISSÃO	OB	NL	NE	FR	CLASSIFICAÇÃO	VALOR
20230615	2023OB000349	2023NL000248	2023NE000010	15012010	33903953	29.000,00
20231005	2023OB000582	2023NL000415	2023NE000010	15012010	33903953	11.200,00

TOTAL CREDOR: 40.200,00

## CREDOR: 04485645000112 - AUTO ESCOLA RENASCER

DATA EMISSÃO	OB	NL	NE	FR	CLASSIFICAÇÃO	VALOR
20230405	2023OB000171	2023NL000116	2023NE000023	15012010	33903953	8.000,00
20230405	2023OB000174	2023NL000115	2023NE000023	15012010	33903953	7.200,00
20230405	2023OB000174	2023NL000116	2023NE000023	15012010	33903953	25.000,00
20230420	2023OB000232	2023NL000143	2023NE000023	15012010	33903953	13.500,00
20230420	2023OB000232	2023NL000143	2023NE000023	15012010	33903953	2.400,00
20230420	2023OB000232	2023NL000143	2023NE000023	15012010	33903953	17.000,00
20230614	2023OB000334	2023NL000222	2023NE000023	15012010	33903953	1.000,00
20230614	2023OB000334	2023NL000222	2023NE000023	15012010	33903953	6.000,00
20230614	2023OB000343	2023NL000236	2023NE000023	15012010	33903953	11.000,00
20230720	2023OB000443	2023NL000303	2023NE000130	25012010	33903953	17.500,00
20230720	2023OB000443	2023NL000303	2023NE000130	25012010	33903953	20.000,00
20231031	2023OB000660	2023NL000487	2023NE000023	15012010	33903953	20.000,00

TOTAL CREDOR: 148.600,00

## CREDOR: 20535641000158 - AUTO ESCOLA RIOS

DATA EMISSÃO	OB	NL	NE	FR	CLASSIFICAÇÃO	VALOR
20230417	2023OB000186	2023NL000124	2023NE000057	25012010	33909293	69.500,00
20230417	2023OB000193	2023NL000132	2023NE000008	15012010	33903953	127.400,00
20230523	2023OB000283	2023NL000195	2023NE000008	15012010	33903953	4.000,00



## Relatório de Pagamentos

Órgão: 022201-DEPARTAMENTO ESTADUAL DE TRÂNSITO

Período: 2023

20230530	2023OB000308	2023NL000195	2023NE000008	15012010	33903953	15.100,00
20230705	2023OB000410	2023NL000262	2023NE000008	15012010	33903953	16.200,00
20230705	2023OB000414	2023NL000273	2023NE000008	15012010	33903953	4.000,00
20230705	2023OB000414	2023NL000273	2023NE000008	15012010	33903953	9.000,00
20230712	2023OB000428	2023NL000292	2023NE000008	15012010	33903953	9.000,00
20230913	2023OB000547	2023NL000384	2023NE000165	25012010	33903953	119.000,00
20230927	2023OB000563	2023NL000406	2023NE000008	15012010	33903953	30.500,00
20230927	2023OB000563	2023NL000406	2023NE000008	15012010	33903953	900,00
20231122	2023OB000734	2023NL000531	2023NE000008	15012010	33903953	17.500,00

TOTAL CREDOR: 422.100,00

## CREDOR: 01758477000101 - AUTO ESCOLA SABBA LTDA

DATA EMISSÃO	OB	NL	NE	FR	CLASSIFICAÇÃO	VALOR
20230320	2023OB000102	2023NL000073	2023NE000008	15012010	33903953	52.725,00
20230530	2023OB000315	2023NL000204	2023NE000008	15012010	33903953	57.660,00
20230530	2023OB000316	2023NL000208	2023NE000090	25012010	33903953	19.575,00
20230726	2023OB000455	2023NL000323	2023NE000090	25012010	33903953	34.865,00
20230905	2023OB000529	2023NL000371	2023NE000008	15012010	33903953	22.990,00
20231201	2023OB000757	2023NL000544	2023NE000008	15012010	33903953	27.075,00
20231201	2023OB000757	2023NL000544	2023NE000008	15012010	33903953	9.880,00

TOTAL CREDOR: 224.770,00

## CREDOR: 04622872000142 - AUTO ESCOLA SAFIRA

DATA EMISSÃO	OB	NL	NE	FR	CLASSIFICAÇÃO	VALOR
20230405	2023OB000175	2023NL000113	2023NE000052	25012010	33909293	20.000,00
20230417	2023OB000191	2023NL000123	2023NE000031	15012010	33903953	29.900,00
20230530	2023OB000310	2023NL000198	2023NE000088	25012010	33903953	26.800,00
20230720	2023OB000443	2023NL000303	2023NE000088	25012010	33903953	31.800,00
20230726	2023OB000455	2023NL000322	2023NE000088	25012010	33903953	9.800,00
20230913	2023OB000546	2023NL000378	2023NE000088	25012010	33903953	31.000,00
20231031	2023OB000653	2023NL000474	2023NE000031	15012010	33903953	16.700,00
20231222	2023OB000813	2023NL000597	2023NE000088	25012010	33903953	4.000,00

TOTAL CREDOR: 170.000,00

## CREDOR: 20332928000180 - AUTO ESCOLA SAMAUMA

DATA EMISSÃO	OB	NL	NE	FR	CLASSIFICAÇÃO	VALOR
20230403	2023OB000146	2023NL000112	2023NE000052	25012010	33909293	12.000,00
20230420	2023OB000240	2023NL000144	2023NE000023	15012010	33903953	35.300,00
20230526	2023OB000298	2023NL000209	2023NE000090	25012010	33903953	12.233,35
20230530	2023OB000317	2023NL000209	2023NE000023	15012010	33903953	2.866,65
20230814	2023OB000497	2023NL000336	2023NE000090	25012010	33903953	20.500,00
20230901	2023OB022377	2023NL000359	2022NE000187	15011600	33903953	1.000,00
20231031	2023OB000659	2023NL000484	2023NE000023	15012010	33903953	5.000,00
20231122	2023OB000730	2023NL000526	2023NE000023	15012010	33903953	4.400,00
20231220	2023OB033620	2023NL000605	2022NE000187	15011600	33903953	1.500,00

TOTAL CREDOR: 94.800,00

## CREDOR: 20428352000150 - AUTO ESCOLA SANTA CECILIA

DATA EMISSÃO	OB	NL	NE	FR	CLASSIFICAÇÃO	VALOR
20230330	2023OB000142	2023NL000103	2023NE000042	15012010	33903953	6.400,00
20230405	2023OB000170	2023NL000114	2023NE000042	15012010	33903953	54.000,00
20230405	2023OB000175	2023NL000111	2023NE000052	25012010	33909293	18.600,00
20230417	2023OB000194	2023NL000130	2023NE000042	15012010	33903953	1.200,00
20230530	2023OB000310	2023NL000197	2023NE000087	25012010	33903953	10.500,00
20230705	2023OB000406	2023NL000263	2023NE000087	25012010	33903953	22.200,00
20230705	2023OB000409	2023NL000267	2023NE000115	25012010	33903953	39.500,00
20230705	2023OB000409	2023NL000267	2023NE000087	25012010	33903953	1.300,00
20230705	2023OB000409	2023NL000267	2023NE000115	25012010	33903953	22.200,00
20230720	2023OB000443	2023NL000304	2023NE000115	25012010	33903953	16.200,00
20230905	2023OB000532	2023NL000378	2023NE000042	15012010	33903953	45.500,00
20230905	2023OB000533	2023NL000378	2023NE000042	15012010	33903953	11.800,00
20231107	2023OB000672	2023NL000464	2023NE000161	25012010	33903953	1.200,00
20231201	2023OB000758	2023NL000551	2023NE000042	15012010	33903953	21.500,00
20231220	2023OB000806	2023NL000552	2023NE000161	25012010	33903953	3.400,00
20231222	2023OB000812	2023NL000586	2023NE000161	25012010	33903953	6.500,00
20231222	2023OB000814	2023NL000586	2023NE000042	15012010	33903953	46.000,00

TOTAL CREDOR: 328.000,00

## CREDOR: 10907404000117 - AUTO ESCOLA TJ EIRELI

DATA EMISSÃO	OB	NL	NE	FR	CLASSIFICAÇÃO	VALOR
20230420	2023OB000225	2023NL000139	2023NE000053	15012010	33903953	15.585,60
20230420	2023OB000226	2023NL000140	2023NE000053	15012010	33903953	7.792,80
20230420	2023OB000226	2023NL000140	2023NE000053	15012010	33903953	11.689,20



## Relatório de Pagamentos

Órgão: 022201-DEPARTAMENTO ESTADUAL DE TRÂNSITO

Período: 2023

20230530	2023OB000316	2023NL000208	2023NE000090	25012010	33903953	12.663,30
20230530	2023OB000316	2023NL000208	2023NE000090	25012010	33903953	7.597,98
20230705	2023OB000412	2023NL000272	2023NE000115	25012010	33903953	5.835,50
20230705	2023OB000413	2023NL000272	2023NE000115	25012010	33903953	14.587,50
20230705	2023OB000413	2023NL000272	2023NE000115	25012010	33903953	8.752,50
20230705	2023OB000413	2023NL000272	2023NE000115	25012010	33903953	5.835,00
20230726	2023OB000455	2023NL000322	2023NE000115	25012010	33903953	14.782,00
20230814	2023OB000487	2023NL000338	2023NE000115	25012010	33903953	11.840,10
20230814	2023OB000487	2023NL000338	2023NE000115	25012010	33903953	1.941,00
20230814	2023OB000487	2023NL000339	2023NE000115	25012010	33903953	1.941,00
20230814	2023OB000498	2023NL000346	2023NE000115	25012010	33903953	2.426,25
20230905	2023OB000533	2023NL000384	2023NE000053	15012010	33903953	9.705,00
20230905	2023OB000534	2023NL000384	2023NE000053	15012010	33903953	8.734,50
20231031	2023OB000655	2023NL000478	2023NE000053	15012010	33903953	17.458,20
20231031	2023OB000655	2023NL000479	2023NE000053	15012010	33903953	10.668,90
20231031	2023OB000655	2023NL000479	2023NE000053	15012010	33903953	7.177,26
20231031	2023OB000655	2023NL000479	2023NE000053	15012010	33903953	1.939,80
20231122	2023OB000729	2023NL000521	2023NE000053	15012010	33903953	969,90
20231122	2023OB000729	2023NL000522	2023NE000053	15012010	33903953	969,90
20231201	2023OB000754	2023NL000541	2023NE000053	15012010	33903953	1.939,60
20231201	2023OB000755	2023NL000541	2023NE000053	15012010	33903953	7.758,40
20231201	2023OB000756	2023NL000541	2023NE000053	15012010	33903953	9.698,00
20231222	2023OB000816	2023NL000587	2023NE000053	15012010	33903953	484,55

TOTAL CREDOR: 200.773,24

## CREDOR: 07405974000102 - AUTO ESCOLA WG

DATA EMISSÃO	OB	NL	NE	FR	CLASSIFICAÇÃO	VALOR
20230320	2023OB000101	2023NL000071	2023NE000041	15012010	33903953	14.600,00
20230320	2023OB000101	2023NL000071	2023NE000041	15012010	33903953	21.000,00
20230530	2023OB000310	2023NL000198	2023NE000088	25012010	33903953	18.500,00
20230530	2023OB000310	2023NL000198	2023NE000088	25012010	33903953	11.600,00
20230530	2023OB000310	2023NL000198	2023NE000088	25012010	33903953	16.000,00
20230705	2023OB000412	2023NL000268	2023NE000089	25012010	33903953	40.000,00
20230705	2023OB000414	2023NL000272	2023NE000089	25012010	33903953	44.000,00
20230828	2023OB000514	2023NL000344	2023NE000149	25012010	33903953	9.400,00
20230929	2023OB000569	2023NL000413	2023NE000041	15012010	33903953	6.400,00
20230929	2023OB000569	2023NL000413	2023NE000041	15012010	33903953	22.000,00
20231005	2023OB000581	2023NL000413	2023NE000041	15012010	33903953	18.800,00
20231005	2023OB000581	2023NL000413	2023NE000041	15012010	33903953	13.000,00
20231005	2023OB000581	2023NL000413	2023NE000041	15012010	33903953	10.800,00
20231005	2023OB000581	2023NL000414	2023NE000041	15012010	33903953	11.400,00
20231108	2023OB000682	2023NL000493	2023NE000041	15012010	33903953	62.500,00

TOTAL CREDOR: 320.000,00

## CREDOR: 04526586000183 - AUTO ESCOLA YARA

DATA EMISSÃO	OB	NL	NE	FR	CLASSIFICAÇÃO	VALOR
20230626	2023OB000395	2023NL000249	2023NE000048	15012010	33903953	1.945,00
20230626	2023OB000395	2023NL000250	2023NE000048	15012010	33903953	18.477,50
20230626	2023OB000395	2023NL000250	2023NE000048	15012010	33903953	1.458,75
20230626	2023OB000395	2023NL000250	2023NE000048	15012010	33903953	9.725,00
20230814	2023OB000483	2023NL000332	2023NE000141	25012010	33903953	22.562,00
20230814	2023OB000486	2023NL000338	2023NE000048	15012010	33903953	2.431,25
20230814	2023OB000494	2023NL000338	2023NE000048	15012010	33903953	4.862,50
20230905	2023OB000533	2023NL000381	2023NE000162	15012010	33903953	14.198,50
20230905	2023OB000533	2023NL000381	2023NE000162	15012010	33903953	13.615,00
20230927	2023OB000562	2023NL000400	2023NE000141	25012010	33903953	971,70
20230927	2023OB000563	2023NL000402	2023NE000141	25012010	33903953	5.441,52
20231005	2023OB000598	2023NL000429	2023NE000048	15012010	33903953	19.434,00
20231005	2023OB000598	2023NL000430	2023NE000048	15012010	33903953	10.688,70
20231201	2023OB000758	2023NL000551	2023NE000048	15012010	33903953	2.723,84
20231201	2023OB000759	2023NL000551	2023NE000048	15012010	33903953	1.945,60
20231201	2023OB000759	2023NL000552	2023NE000048	15012010	33903953	8.755,20
20231212	2023OB000776	2023NL000528	2023NE000048	15012010	33903953	9.737,00
20231212	2023OB000777	2023NL000528	2023NE000048	15012010	33903953	7.789,60

TOTAL CREDOR: 156.762,66

## CREDOR: 39228623000151 - AUTOESCOLA AMERICANA

DATA EMISSÃO	OB	NL	NE	FR	CLASSIFICAÇÃO	VALOR
20230614	2023OB000344	2023NL000227	2023NE000099	15012010	33903953	30.851,79
20230614	2023OB000344	2023NL000227	2023NE000089	25012010	33903953	30.000,00
20230705	2023OB000409	2023NL000283	2023NE000118	25012010	33903953	10.778,90
20230726	2023OB000455	2023NL000324	2023NE000118	25012010	33903953	20.479,91



## Relatório de Pagamentos

Órgão: 022201-DEPARTAMENTO ESTADUAL DE TRÂNSITO

Período: 2023

20231016	2023OB000614	2023NL000430	2023NE000177	15012010	33903953	40.175,90
20231108	2023OB000682	2023NL000499	2023NE000099	15012010	33903953	18.128,15
<b>TOTAL CREDOR:</b>						<b>150.414,65</b>
<b>CREADOR: 31785610000171 - AUTOESCOLA CONDUTOR LTDA</b>						
DATA EMISSÃO	OB	NL	NE	FR	CLASSIFICAÇÃO	VALOR
20230417	2023OB000192	2023NL000129	2023NE000040	15012010	33903953	30.670,87
20230705	2023OB000410	2023NL000272	2023NE000116	25012010	33903953	12.248,75
20230705	2023OB000410	2023NL000273	2023NE000116	25012010	33903953	20.185,94
20230705	2023OB000415	2023NL000273	2023NE000116	25012010	33903953	28.417,10
20230913	2023OB000548	2023NL000392	2023NE000116	25012010	33903953	12.542,72
20231005	2023OB000603	2023NL000425	2023NE000040	15012010	33903953	15.188,45
20231031	2023OB000651	2023NL000467	2023NE000040	15012010	33903953	14.698,50
20231031	2023OB000652	2023NL000469	2023NE000040	15012010	33903953	9.799,00
20231031	2023OB000652	2023NL000469	2023NE000040	15012010	33903953	5.487,44
20231122	2023OB000729	2023NL000522	2023NE000040	15012010	33903953	7.839,20
20231122	2023OB000730	2023NL000522	2023NE000040	15012010	33903953	5.879,40
<b>TOTAL CREDOR:</b>						<b>162.957,37</b>
<b>CREADOR: 0455518000142 - AUTOESCOLA DINAMICA</b>						
DATA EMISSÃO	OB	NL	NE	FR	CLASSIFICAÇÃO	VALOR
20230403	2023OB000147	2023NL000113	2023NE000052	25012010	33909293	8.100,00
20230405	2023OB000171	2023NL000119	2023NE000045	15012010	33903953	16.500,00
20230405	2023OB000171	2023NL000119	2023NE000045	15012010	33903953	17.300,00
20230530	2023OB000309	2023NL000196	2023NE000045	15012010	33903953	1.800,00
20230530	2023OB000309	2023NL000197	2023NE000087	25012010	33903953	24.000,00
20230530	2023OB000319	2023NL000214	2023NE000087	25012010	33903953	6.400,00
20230615	2023OB000350	2023NL000240	2023NE000087	25012010	33903953	7.000,00
20230705	2023OB000409	2023NL000282	2023NE000118	25012010	33903953	12.000,00
20230720	2023OB000443	2023NL000302	2023NE000118	25012010	33903953	16.000,00
20230814	2023OB000497	2023NL000346	2023NE000118	25012010	33903953	9.500,00
20230814	2023OB000497	2023NL000346	2023NE000118	25012010	33903953	12.000,00
20230814	2023OB000498	2023NL000346	2023NE000118	25012010	33903953	2.000,00
20230913	2023OB000547	2023NL000384	2023NE000118	25012010	33903953	6.000,00
20230913	2023OB000547	2023NL000384	2023NE000118	25012010	33903953	2.600,00
20230913	2023OB000548	2023NL000391	2023NE000118	25012010	33903953	3.500,00
20231031	2023OB000651	2023NL000466	2023NE000045	15012010	33903953	18.000,00
20231031	2023OB000651	2023NL000466	2023NE000045	15012010	33903953	7.000,00
20231031	2023OB000651	2023NL000466	2023NE000045	15012010	33903953	6.000,00
20231108	2023OB000682	2023NL000500	2023NE000045	15012010	33903953	16.500,00
20231108	2023OB000682	2023NL000500	2023NE000045	15012010	33903953	12.500,00
20231108	2023OB000682	2023NL000500	2023NE000045	15012010	33903953	7.500,00
20231122	2023OB000726	2023NL000517	2023NE000045	15012010	33903953	5.000,00
20231122	2023OB000726	2023NL000514	2023NE000045	15012010	33903953	5.000,00
20231201	2023OB000758	2023NL000550	2023NE000045	15012010	33903953	2.400,00
20231201	2023OB000758	2023NL000550	2023NE000045	15012010	33903953	18.400,00
20231201	2023OB000758	2023NL000550	2023NE000045	15012010	33903953	5.800,00
20231222	2023OB000819	2023NL000594	2023NE000045	15012010	33903953	16.000,00
20231222	2023OB000823	2023NL000604	2023NE000045	15012010	33903953	12.200,00
<b>TOTAL CREDOR:</b>						<b>277.000,00</b>
<b>CREADOR: 27398117000121 - AUTOESCOLA LANOVA</b>						
DATA EMISSÃO	OB	NL	NE	FR	CLASSIFICAÇÃO	VALOR
20230330	2023OB000141	2023NL000102	2023NE000035	15012010	33903953	31.000,00
20230405	2023OB000175	2023NL000112	2023NE000052	25012010	33909293	24.500,00
20230523	2023OB000282	2023NL000190	2023NE000035	15012010	33903953	19.300,00
20230615	2023OB000349	2023NL000248	2023NE000035	15012010	33903953	13.900,00
20231031	2023OB000654	2023NL000478	2023NE000180	15012010	33903953	29.400,00
<b>TOTAL CREDOR:</b>						<b>118.100,00</b>
<b>CREADOR: 28216339000149 - AUTOESCOLA MAUES</b>						
DATA EMISSÃO	OB	NL	NE	FR	CLASSIFICAÇÃO	VALOR
20230405	2023OB000176	2023NL000113	2023NE000051	25012010	33909291	21.000,00
20230427	2023OB000251	2023NL000150	2023NE000023	15012010	33903953	12.000,00
20230427	2023OB000252	2023NL000150	2023NE000023	15012010	33903953	14.000,00
20230427	2023OB000252	2023NL000150	2023NE000023	15012010	33903953	2.000,00
20230427	2023OB000252	2023NL000150	2023NE000023	15012010	33903953	1.000,00
20230614	2023OB000334	2023NL000222	2023NE000041	15012010	33903953	7.600,00
20230614	2023OB000334	2023NL000222	2023NE000041	15012010	33903953	4.000,00
20230614	2023OB000343	2023NL000228	2023NE000041	15012010	33903953	6.000,00
20230927	2023OB000564	2023NL000406	2023NE000168	25012010	33903953	10.000,00
20230927	2023OB000564	2023NL000406	2023NE000168	25012010	33903953	1.800,00
20230927	2023OB000565	2023NL000406	2023NE000168	25012010	33903953	7.000,00



## Relatório de Pagamentos

Órgão: 022201-DEPARTAMENTO ESTADUAL DE TRÂNSITO

Período: 2023

20231107	2023OB000671	2023NL000455	2023NE000168	25012010	33903953	6.000,00
20231222	2023OB000814	2023NL000586	2023NE000023	15012010	33903953	2.800,00
20231222	2023OB000816	2023NL000585	2023NE000023	15012010	33903953	5.000,00

TOTAL CREDOR: 100.200,00

## CREDOR: 18145548000195 - AUTOESCOLA METROPOLITANA

DATA EMISSÃO	OB	NL	NE	FR	CLASSIFICAÇÃO	VALOR
20230417	2023OB000182	2023NL000124	2023NE000045	15012010	33903953	13.500,00
20230417	2023OB000193	2023NL000129	2023NE000045	15012010	33903953	10.600,00
20230614	2023OB000332	2023NL000217	2023NE000045	15012010	33903953	17.300,00
20230719	2023OB000438	2023NL000310	2023NE000132	25012010	33903953	11.000,00
20230719	2023OB000438	2023NL000310	2023NE000132	25012010	33903953	2.700,00
20231107	2023OB000671	2023NL000432	2023NE000165	25012010	33903953	9.100,00
20231124	2023OB000748	2023NL000519	2023NE000165	25012010	33903953	4.200,00

TOTAL CREDOR: 68.400,00

## CREDOR: 01397709000135 - AUTOESCOLA PATTY

DATA EMISSÃO	OB	NL	NE	FR	CLASSIFICAÇÃO	VALOR
20230427	2023OB000251	2023NL000155	2023NE000048	15012010	33903953	27.339,21
20230614	2023OB000342	2023NL000222	2023NE000048	15012010	33903953	10.778,90
20230814	2023OB000497	2023NL000345	2023NE000150	25012010	33903953	5.683,42
20230814	2023OB000497	2023NL000345	2023NE000150	25012010	33903953	9.015,08
20230920	2023OB000554	2023NL000389	2023NE000150	25012010	33903953	4.507,54
20231016	2023OB000613	2023NL000417	2023NE000048	15012010	33903953	3.919,60
20231016	2023OB000613	2023NL000417	2023NE000048	15012010	33903953	1.959,80
20231031	2023OB000655	2023NL000479	2023NE000048	15012010	33903953	4.899,50
20231031	2023OB000656	2023NL000479	2023NE000048	15012010	33903953	3.919,60
20231031	2023OB000656	2023NL000479	2023NE000048	15012010	33903953	4.899,50
20231122	2023OB000726	2023NL000517	2023NE000048	15012010	33903953	7.839,20
20231122	2023OB000726	2023NL000517	2023NE000048	15012010	33903953	7.643,22
20231122	2023OB000734	2023NL000531	2023NE000048	15012010	33903953	6.859,30

TOTAL CREDOR: 99.263,87

## CREDOR: 38349180000194 - AUTOESCOLA PONTA NEGRA LTDA

DATA EMISSÃO	OB	NL	NE	FR	CLASSIFICAÇÃO	VALOR
20230420	2023OB000227	2023NL000140	2023NE000032	15012010	33903953	19.010,04
20230505	2023OB000264	2023NL000170	2023NE000032	15012010	33903953	6.111,00
20230705	2023OB000412	2023NL000263	2023NE000032	15012010	33903953	8.741,70
20231005	2023OB000582	2023NL000416	2023NE000032	15012010	33903953	9.810,13
20231031	2023OB000652	2023NL000469	2023NE000032	15012010	33903953	12.072,64
20231031	2023OB000653	2023NL000469	2023NE000032	15012010	33903953	9.443,92
20231122	2023OB000732	2023NL000528	2023NE000032	15012010	33903953	5.646,88
20231222	2023OB000818	2023NL000588	2023NE000032	15012010	33903953	2.820,54

TOTAL CREDOR: 73.656,85

## CREDOR: 18298574000153 - AUTOESCOLA TLA

DATA EMISSÃO	OB	NL	NE	FR	CLASSIFICAÇÃO	VALOR
20230427	2023OB000252	2023NL000151	2023NE000024	15012010	33903953	40.500,00
20230530	2023OB000308	2023NL000195	2023NE000024	15012010	33903953	12.600,00
20230530	2023OB000308	2023NL000195	2023NE000024	15012010	33903953	5.000,00
20230705	2023OB000409	2023NL000266	2023NE000115	25012010	33909293	53.600,00
20230726	2023OB000456	2023NL000324	2023NE000137	25012010	33903953	23.000,00
20230726	2023OB000456	2023NL000325	2023NE000137	25012010	33903953	11.000,00
20231019	2023OB000619	2023NL000430	2023NE000024	15012010	33903953	3.000,00

TOTAL CREDOR: 148.700,00

## CREDOR: 61186680000174 - BANCO BMG S/A

DATA EMISSÃO	OB	NL	NE	FR	CLASSIFICAÇÃO	VALOR
20230203	2023OB000013	2023NL000002	2023NE000002	15012010	31901133	110,44
20230301	2023OB000061	2023NL000033	2023NE000013	15012010	31901133	110,44
20230330	2023OB000134	2023NL000101	2023NE000054	15012010	31901133	110,44
20230505	2023OB000259	2023NL000154	2023NE000073	15012010	31901133	110,44
20230530	2023OB000318	2023NL000211	2023NE000096	15012010	31901133	110,44
20230706	2023OB000417	2023NL000265	2023NE000116	15012010	31901133	110,44
20230804	2023OB000472	2023NL000331	2023NE000143	15012010	31901133	110,44
20230901	2023OB000522	2023NL000374	2023NE000166	15012010	31901133	110,44
20231004	2023OB000577	2023NL000410	2023NE000181	15012010	31901133	110,44
20231106	2023OB000669	2023NL000470	2023NE000200	15012010	31901133	110,44
20231201	2023OB000765	2023NL000542	2023NE000217	15012010	31901133	110,44
20231221	2023OB000809	2023NL000607	2023NE000239	15012010	31901133	110,44

TOTAL CREDOR: 1.325,28

## CREDOR: 60746948000112 - BANCO BRADESCO S A

DATA EMISSÃO	OB	NL	NE	FR	CLASSIFICAÇÃO	VALOR
--------------	----	----	----	----	---------------	-------





## Relatório de Pagamentos

Órgão: 022201-DEPARTAMENTO ESTADUAL DE TRÂNSITO

Período: 2023

20230203	2023OB000012	2023NL000002	2023NE000002	15012010	31901133	72.037,54
20230301	2023OB000060	2023NL000033	2023NE000013	15012010	31901133	70.031,84
20230330	2023OB000133	2023NL000101	2023NE000054	15012010	31901133	69.902,61
20230505	2023OB000258	2023NL000154	2023NE000073	15012010	31901133	73.115,07
20230530	2023OB000317	2023NL000211	2023NE000096	15012010	31901133	73.973,18
20230706	2023OB000417	2023NL000265	2023NE000116	15012010	31901133	73.991,28
20230804	2023OB000471	2023NL000331	2023NE000143	15012010	31901133	74.545,16
20230901	2023OB000522	2023NL000374	2023NE000166	15012010	31901133	74.492,41
20231004	2023OB000576	2023NL000410	2023NE000181	15012010	31901133	73.954,45
20231106	2023OB000668	2023NL000470	2023NE000200	15012010	31901133	66.055,73
20231201	2023OB000763	2023NL000542	2023NE000217	15012010	31901133	65.505,69
20231221	2023OB000808	2023NL000607	2023NE000239	15012010	31901133	62.297,48
<b>TOTAL CREDOR:</b>						<b>849.902,44</b>

**CREDOR: 02038232000164 - BANCO COOPERATIVO DO BRASIL S/A**

DATA EMISSÃO	OB	NL	NE	FR	CLASSIFICAÇÃO	VALOR
20230203	2023OB000013	2023NL000002	2023NE000002	15012010	31901133	547,01
20230301	2023OB000060	2023NL000033	2023NE000013	15012010	31901133	547,01
20230324	2023OB000113	2023NL000086	2023NE000042	15012010	33903981	4.607,55
20230330	2023OB000134	2023NL000101	2023NE000054	15012010	31901133	547,01
20230505	2023OB000259	2023NL000154	2023NE000073	15012010	31901133	547,01
20230530	2023OB000318	2023NL000211	2023NE000096	15012010	31901133	547,01
20230615	2023OB000348	2023NL000227	2023NE000084	15012010	33903981	2.924,13
20230706	2023OB000417	2023NL000265	2023NE000116	15012010	31901133	547,01
20230804	2023OB000472	2023NL000331	2023NE000143	15012010	31901133	547,01
20230901	2023OB000523	2023NL000374	2023NE000166	15012010	31901133	547,01
20231004	2023OB000577	2023NL000410	2023NE000181	15012010	31901133	547,01
20231106	2023OB000669	2023NL000470	2023NE000200	15012010	31901133	547,01
20231201	2023OB000764	2023NL000542	2023NE000217	15012010	31901133	547,01
20231214	2023OB000784	2023NL000568	2023NE000225	15012010	33903981	5.407,86
20231221	2023OB000810	2023NL000607	2023NE000239	15012010	31901133	547,01
<b>TOTAL CREDOR:</b>						<b>19.503,66</b>

**CREDOR: 62232889000190 - BANCO DAYCOVAL**

DATA EMISSÃO	OB	NL	NE	FR	CLASSIFICAÇÃO	VALOR
20230505	2023OB000259	2023NL000154	2023NE000073	15012010	31901133	483,21
20230530	2023OB000317	2023NL000211	2023NE000096	15012010	31901133	483,21
20230706	2023OB000418	2023NL000265	2023NE000116	15012010	31901133	753,43
20230804	2023OB000472	2023NL000331	2023NE000143	15012010	31901133	753,43
20230901	2023OB000522	2023NL000374	2023NE000166	15012010	31901133	753,43
20231004	2023OB000577	2023NL000410	2023NE000181	15012010	31901133	753,43
20231106	2023OB000668	2023NL000470	2023NE000200	15012010	31901133	753,43
20231201	2023OB000764	2023NL000542	2023NE000217	15012010	31901133	753,43
20231221	2023OB000808	2023NL000607	2023NE000239	15012010	31901133	1.670,56
<b>TOTAL CREDOR:</b>						<b>7.157,56</b>

**CREDOR: 0000000456594 - BANCO DO BRASIL S A**

DATA EMISSÃO	OB	NL	NE	FR	CLASSIFICAÇÃO	VALOR
20230203	2023OB000013	2023NL000002	2023NE000002	15012010	31901133	3.248,53
20230301	2023OB000060	2023NL000033	2023NE000013	15012010	31901133	3.248,53
20230330	2023OB000134	2023NL000101	2023NE000054	15012010	31901133	2.956,41
20230505	2023OB000259	2023NL000154	2023NE000073	15012010	31901133	2.956,41
20230530	2023OB000317	2023NL000211	2023NE000096	15012010	31901133	2.956,41
20230706	2023OB000417	2023NL000265	2023NE000116	15012010	31901133	2.956,41
20230804	2023OB000472	2023NL000331	2023NE000143	15012010	31901133	2.956,41
20230901	2023OB000522	2023NL000374	2023NE000166	15012010	31901133	2.956,41
20231004	2023OB000576	2023NL000410	2023NE000181	15012010	31901133	2.956,41
20231106	2023OB000669	2023NL000470	2023NE000200	15012010	31901133	2.956,41
20231201	2023OB000764	2023NL000542	2023NE000217	15012010	31901133	2.754,22
20231221	2023OB000809	2023NL000607	2023NE000239	15012010	31901133	2.529,06
<b>TOTAL CREDOR:</b>						<b>35.431,62</b>

**CREDOR: 33923798000100 - BANCO MASTER**

DATA EMISSÃO	OB	NL	NE	FR	CLASSIFICAÇÃO	VALOR
20230314	2023OB000092	2023NL000002	2023NE000002	15012010	31901133	1.969,40
20230314	2023OB000092	2023NL000033	2023NE000013	15012010	31901133	1.958,93
<b>TOTAL CREDOR:</b>						<b>3.928,33</b>

**CREDOR: 59285411000113 - BANCO PANAMERICANO S/A**

DATA EMISSÃO	OB	NL	NE	FR	CLASSIFICAÇÃO	VALOR
20230203	2023OB000012	2023NL000002	2023NE000002	15012010	31901133	383,51
20230706	2023OB000417	2023NL000265	2023NE000116	15012010	31901133	188,00
20230804	2023OB000472	2023NL000331	2023NE000143	15012010	31901133	188,00





## Relatório de Pagamentos

Órgão: 022201-DEPARTAMENTO ESTADUAL DE TRÂNSITO

Período: 2023

20230901	2023OB000522	2023NL000374	2023NE000166	15012010	31901133	408,00
20231004	2023OB000576	2023NL000410	2023NE000181	15012010	31901133	408,00
20231106	2023OB000669	2023NL000470	2023NE000200	15012010	31901133	408,00
20231201	2023OB000763	2023NL000542	2023NE000217	15012010	31901133	408,00
20231221	2023OB000809	2023NL000607	2023NE000239	15012010	31901133	408,00

TOTAL CREDOR: 2.799,51

## CREDOR: 90400888000142 - BANCO SANTANDER S A

DATA EMISSÃO	OB	NL	NE	FR	CLASSIFICAÇÃO	VALOR
20230203	2023OB000013	2023NL000002	2023NE000002	15012010	31901133	265,80
20230301	2023OB000060	2023NL000033	2023NE000013	15012010	31901133	222,77
20230330	2023OB000134	2023NL000101	2023NE000054	15012010	31901133	224,76
20230505	2023OB000259	2023NL000154	2023NE000073	15012010	31901133	222,99
20230530	2023OB000318	2023NL000211	2023NE000096	15012010	31901133	189,26
20230706	2023OB000418	2023NL000265	2023NE000116	15012010	31901133	112,93
20230804	2023OB000471	2023NL000331	2023NE000143	15012010	31901133	112,93
20230901	2023OB000523	2023NL000374	2023NE000166	15012010	31901133	145,33
20231004	2023OB000577	2023NL000410	2023NE000181	15012010	31901133	149,31
20231106	2023OB000669	2023NL000470	2023NE000200	15012010	31901133	151,30
20231201	2023OB000764	2023NL000542	2023NE000217	15012010	31901133	305,75
20231221	2023OB000809	2023NL000607	2023NE000239	15012010	31901133	360,26

TOTAL CREDOR: 2.463,39

## CREDOR: 03337966000107 - BAR E RESTAURANTE BUDEGA 101 LTDA

DATA EMISSÃO	OB	NL	NE	FR	CLASSIFICAÇÃO	VALOR
20230208	2023OB000026	2023NL000007	2022NE000066	15012010	33903941	31.887,00
20230301	2023OB000053	2023NL000018	2023NE000000	15012010	33903941	30.115,50
20230320	2023OB000100	2023NL000067	2023NE000000	15012010	33903941	31.887,00
20230427	2023OB000253	2023NL000162	2023NE000000	15012010	33903941	31.887,00
20230523	2023OB000281	2023NL000187	2023NE000000	15012010	33903941	31.887,00
20230614	2023OB000343	2023NL000237	2023NE000000	15012010	33903941	31.887,00
20230712	2023OB000429	2023NL000294	2023NE000096	15012010	33903941	31.887,00
20230814	2023OB000501	2023NL000352	2023NE000096	15012010	33903941	31.887,00
20230920	2023OB000554	2023NL000405	2023NE000137	15012010	33903941	17.472,00
20230927	2023OB000564	2023NL000408	2023NE000096	15012010	33903941	31.887,00
20231019	2023OB000620	2023NL000435	2023NE000096	15012010	33903941	31.887,00
20231122	2023OB000727	2023NL000519	2023NE000096	15012010	33903941	31.887,00
20231214	2023OB000790	2023NL000566	2023NE000096	15012010	33903941	31.887,00
20231222	2023OB000819	2023NL000594	2023NE000096	15012010	33903941	31.887,00

TOTAL CREDOR: 430.231,50

## CREDOR: 04413753000180 - BARUK SERVICOS DE LAVANDERIA GRAFICOS E ENGENHARIA LTDA

DATA EMISSÃO	OB	NL	NE	FR	CLASSIFICAÇÃO	VALOR
20231201	2023OB000750	2023NL000556	2023NE000199	15012010	33903016	17.430,00
20231222	2023OB000811	2023NL000606	2023NE000225	15012010	33903016	17.490,00
20231222	2023OB000811	2023NL000608	2023NE000229	15012010	33903916	16.559,63
20231222	2023OB000841	2023NL000608	2023NE000225	15012850	33903920	16.878,08

TOTAL CREDOR: 68.357,71

## CREDOR: 01481603000115 - BEIRA ALTA INDUSTRIAL LTDA

DATA EMISSÃO	OB	NL	NE	FR	CLASSIFICAÇÃO	VALOR
20230814	2023OB000503	2023NL000359	2023NE000149	15012010	44905242	33.433,72
20231122	2023OB000724	2023NL000502	2023NE000181	15012010	44905242	304.121,22

TOTAL CREDOR: 337.554,94

## CREDOR: 92878237234 - BISMARCK JOACKA SOUZA MONTEIRO

DATA EMISSÃO	OB	NL	NE	FR	CLASSIFICAÇÃO	VALOR
20230420	2023OB000212	2023NL000137	2023NE000059	15012010	33909293	2.365,57

TOTAL CREDOR: 2.365,57

## CREDOR: 07207996000150 - BMC

DATA EMISSÃO	OB	NL	NE	FR	CLASSIFICAÇÃO	VALOR
20230203	2023OB000013	2023NL000002	2023NE000002	15012010	31901133	258,57
20230301	2023OB000060	2023NL000033	2023NE000013	15012010	31901133	258,57
20230330	2023OB000134	2023NL000101	2023NE000054	15012010	31901133	258,57
20230505	2023OB000259	2023NL000154	2023NE000073	15012010	31901133	627,83
20230530	2023OB000318	2023NL000211	2023NE000096	15012010	31901133	627,83
20230706	2023OB000417	2023NL000265	2023NE000116	15012010	31901133	627,83
20230804	2023OB000472	2023NL000331	2023NE000143	15012010	31901133	627,83
20230901	2023OB000522	2023NL000374	2023NE000166	15012010	31901133	627,83
20231004	2023OB000577	2023NL000410	2023NE000181	15012010	31901133	627,83
20231106	2023OB000670	2023NL000470	2023NE000200	15012010	31901133	627,83
20231201	2023OB000764	2023NL000542	2023NE000217	15012010	31901133	627,83
20231221	2023OB000809	2023NL000607	2023NE000239	15012010	31901133	627,83



## Relatório de Pagamentos

Órgão: 022201-DEPARTAMENTO ESTADUAL DE TRÂNSITO

Período: 2023

							TOTAL CREDOR:	6.426,18
<b>CREADOR: 84646519291 - BRUNA BATISTA RIBEIRO</b>								
DATA EMISSÃO	OB	NL	NE	FR	CLASSIFICAÇÃO	VALOR		
20230626	2023OB000394	2023NL000257	2023NE000112	15012010	33901401	792,00		
20230726	2023OB000448	2023NL000326	2023NE000138	15012010	33901401	924,00		
20230807	2023OB000476	2023NL000333	2023NE000140	15012010	33901401	726,00		
							TOTAL CREDOR:	2.442,00
<b>CREADOR: 01256879231 - BRUNA COSTA DE ARAUJO</b>								
DATA EMISSÃO	OB	NL	NE	FR	CLASSIFICAÇÃO	VALOR		
20230419	2023OB000196	2023NL000160	2023NE000067	25012010	33903608	2.750,00		
							TOTAL CREDOR:	2.750,00
<b>CREADOR: 01293041238 - BRUNA RAIANE ABREU DE LIMA</b>								
DATA EMISSÃO	OB	NL	NE	FR	CLASSIFICAÇÃO	VALOR		
20230712	2023OB000420	2023NL000296	2023NE000124	15012010	33903610	960,00		
							TOTAL CREDOR:	960,00
<b>CREADOR: 95232672215 - BRUNO COLARES BATALHA</b>								
DATA EMISSÃO	OB	NL	NE	FR	CLASSIFICAÇÃO	VALOR		
20230427	2023OB000256	2023NL000160	2023NE000067	25012010	33903608	2.750,00		
							TOTAL CREDOR:	2.750,00
<b>CREADOR: 78535743200 - BRUNO CORREA MAZIERI</b>								
DATA EMISSÃO	OB	NL	NE	FR	CLASSIFICAÇÃO	VALOR		
20230308	2023OB000075	2023NL000049	2023NE000018	15012010	33901402	840,00		
20230626	2023OB000393	2023NL000257	2023NE000112	15012010	33901401	900,00		
20230830	2023OB000520	2023NL000377	2023NE000161	15012010	33901402	840,00		
20231107	2023OB000675	2023NL000485	2023NE000190	15012010	33901401	360,00		
							TOTAL CREDOR:	2.940,00
<b>CREADOR: 38421035000177 - B&amp;S EMPREENDIMENTOS E PARTICIPACOES EIRELI</b>								
DATA EMISSÃO	OB	NL	NE	FR	CLASSIFICAÇÃO	VALOR		
20230705	2023OB000406	2023NL000283	2023NE000118	25012010	33909301	1.610,00		
20230705	2023OB000407	2023NL000283	2023NE000119	25012010	33909301	1.610,00		
20230712	2023OB000422	2023NL000293	2023NE000119	25012010	33909301	1.910,00		
20230712	2023OB000423	2023NL000293	2023NE000118	25012010	33909301	1.810,00		
20230814	2023OB000493	2023NL000358	2023NE000150	25012850	33909301	1.710,00		
20231031	2023OB000646	2023NL000430	2023NE000180	25012850	33909301	1.760,00		
20231122	2023OB000738	2023NL000525	2023NE000208	25012850	33909301	1.770,00		
20231222	2023OB000849	2023NL000607	2023NE000227	15012010	33909301	1.808,80		
							TOTAL CREDOR:	13.988,80
<b>CREADOR: 03819738240 - CAIO ERICLES ENES DA SILVA</b>								
DATA EMISSÃO	OB	NL	NE	FR	CLASSIFICAÇÃO	VALOR		
20230419	2023OB000196	2023NL000160	2023NE000067	25012010	33903608	2.750,00		
							TOTAL CREDOR:	2.750,00
<b>CREADOR: 00360305145773 - CAIXA ECONOMICA FEDERAL</b>								
DATA EMISSÃO	OB	NL	NE	FR	CLASSIFICAÇÃO	VALOR		
20230203	2023OB000012	2023NL000002	2023NE000002	15012010	31901133	571,80		
20230203	2023OB000013	2023NL000002	2023NE000002	15012010	31901133	11.077,59		
20230301	2023OB000060	2023NL000033	2023NE000013	15012010	31901133	11.077,59		
20230301	2023OB000060	2023NL000033	2023NE000013	15012010	31901133	571,80		
20230330	2023OB000134	2023NL000101	2023NE000054	15012010	31901133	11.077,59		
20230330	2023OB000134	2023NL000101	2023NE000054	15012010	31901133	571,80		
20230505	2023OB000259	2023NL000154	2023NE000073	15012010	31901133	11.077,59		
20230505	2023OB000259	2023NL000154	2023NE000073	15012010	31901133	571,80		
20230530	2023OB000318	2023NL000211	2023NE000096	15012010	31901133	10.533,59		
20230530	2023OB000318	2023NL000211	2023NE000096	15012010	31901133	10.618,31		
20230706	2023OB000417	2023NL000265	2023NE000116	15012010	31901133	571,80		
20230706	2023OB000418	2023NL000265	2023NE000116	15012010	31901133	10.906,36		
20230804	2023OB000472	2023NL000331	2023NE000143	15012010	31901133	571,80		
20230804	2023OB000472	2023NL000331	2023NE000143	15012010	31901133	12.099,36		
20230901	2023OB000522	2023NL000374	2023NE000166	15012010	31901133	218,00		
20230901	2023OB000523	2023NL000374	2023NE000166	15012010	31901133	11.661,36		
20231004	2023OB000577	2023NL000410	2023NE000181	15012010	31901133	218,00		
20231004	2023OB000577	2023NL000410	2023NE000181	15012010	31901133	11.663,79		
20231106	2023OB000669	2023NL000470	2023NE000200	15012010	31901133	11.577,59		
20231201	2023OB000764	2023NL000542	2023NE000217	15012010	31901133	11.682,55		
20231221	2023OB000809	2023NL000607	2023NE000239	15012010	31901133			
							TOTAL CREDOR:	139.491,87



## Relatório de Pagamentos

Órgão: 022201-DEPARTAMENTO ESTADUAL DE TRÂNSITO  
Período: 2023

## CREDOR: 01643907239 - CAMILA DA CUNHA AMORIM TEIXEIRA

DATA EMISSÃO	OB	NL	NE	FR	CLASSIFICAÇÃO	VALOR
20230419	2023OB000196	2023NL000160	2023NE000067	25012010	33903608	2.750,00
<b>TOTAL CREDOR:</b>						<b>2.750,00</b>

## CREDOR: 02046780213 - CAMYLLA ARIADNNY SILVA DOS SANTOS

DATA EMISSÃO	OB	NL	NE	FR	CLASSIFICAÇÃO	VALOR
20230419	2023OB000196	2023NL000160	2023NE000067	25012010	33903608	2.750,00
20230420	2023OB000218	2023NL000163	2023NE000067	25012010	33903608	2.750,00
<b>TOTAL CREDOR:</b>						<b>5.500,00</b>

## CREDOR: 72929375272 - CARLOS ARLON MOURA NUNES

DATA EMISSÃO	OB	NL	NE	FR	CLASSIFICAÇÃO	VALOR
20230419	2023OB000196	2023NL000160	2023NE000067	25012010	33903608	2.750,00
<b>TOTAL CREDOR:</b>						<b>2.750,00</b>

## CREDOR: 00272233293 - CARLOS ETELVINO PEREIRA DA SILVA NETTO

DATA EMISSÃO	OB	NL	NE	FR	CLASSIFICAÇÃO	VALOR
20230419	2023OB000196	2023NL000160	2023NE000067	25012010	33903608	2.750,00
<b>TOTAL CREDOR:</b>						<b>2.750,00</b>

## CREDOR: 02751940000148 - CARLOS MAGNO DE SOUZA MEDEIROS E CIA LTDA

DATA EMISSÃO	OB	NL	NE	FR	CLASSIFICAÇÃO	VALOR
20230420	2023OB000233	2023NL000144	2023NE000065	25012010	33909293	29.101,14
20230420	2023OB000241	2023NL000145	2023NE000053	15012010	33903953	17.080,48
20230614	2023OB000333	2023NL000218	2023NE000053	15012010	33903953	38.317,21
<b>TOTAL CREDOR:</b>						<b>84.498,83</b>

## CREDOR: 19621620000176 - CASA DO POÇO EIRELI

DATA EMISSÃO	OB	NL	NE	FR	CLASSIFICAÇÃO	VALOR
20230227	2023OB000048	2023NL000022	2022NE000193	25012010	33903916	2.995,84
20230301	2023OB000067	2023NL000028	2023NE000002	15012010	33903916	2.995,84
20230315	2023OB000094	2023NL000061	2023NE000002	15012010	33903916	2.992,77
20230523	2023OB000280	2023NL000186	2023NE000002	15012010	33903916	2.992,77
20230523	2023OB000280	2023NL000187	2023NE000002	15012010	33903916	2.992,77
20230705	2023OB000415	2023NL000279	2023NE000002	15012010	33903916	2.992,77
20230705	2023OB000415	2023NL000282	2023NE000002	15012010	33903916	2.992,77
20231005	2023OB000581	2023NL000411	2023NE000002	15012010	33903916	2.992,77
20231005	2023OB000591	2023NL000423	2023NE000002	15012010	33903916	2.992,77
20231031	2023OB000658	2023NL000484	2023NE000002	15012010	33903916	2.992,77
20231222	2023OB000820	2023NL000597	2023NE000002	15012010	33903916	2.901,45
20231222	2023OB000830	2023NL000607	2023NE000002	15012010	33903916	2.992,77
<b>TOTAL CREDOR:</b>						<b>35.828,06</b>

## CREDOR: 24098899000195 - CASEBRAS CAIXA ASSISTENCIAL DO SERVIDOR BRASILEIRO

DATA EMISSÃO	OB	NL	NE	FR	CLASSIFICAÇÃO	VALOR
20230804	2023OB000471	2023NL000331	2023NE000143	15012010	31901133	474,58
20230901	2023OB000521	2023NL000374	2023NE000166	15012010	31901133	474,58
20231004	2023OB000575	2023NL000410	2023NE000181	15012010	31901133	474,58
20231106	2023OB000668	2023NL000470	2023NE000200	15012010	31901133	474,58
20231201	2023OB000763	2023NL000542	2023NE000217	15012010	31901133	474,58
20231221	2023OB000808	2023NL000607	2023NE000239	15012010	31901133	474,58
<b>TOTAL CREDOR:</b>						<b>2.847,48</b>

## CREDOR: 84664143000198 - CASINO CONFECÇÕES LTDA

DATA EMISSÃO	OB	NL	NE	FR	CLASSIFICAÇÃO	VALOR
20231005	2023OB000582	2023NL000414	2023NE000153	15012010	33903023	221.858,00
20231214	2023OB000790	2023NL000565	2023NE000153	15012010	33903023	409.296,50
<b>TOTAL CREDOR:</b>						<b>631.154,50</b>

## CREDOR: 00802246000187 - CASPEB

DATA EMISSÃO	OB	NL	NE	FR	CLASSIFICAÇÃO	VALOR
20230804	2023OB000471	2023NL000331	2023NE000143	15012010	31901133	249,29
20230901	2023OB000521	2023NL000374	2023NE000166	15012010	31901133	249,29
20231004	2023OB000576	2023NL000410	2023NE000181	15012010	31901133	249,29
20231106	2023OB000668	2023NL000470	2023NE000200	15012010	31901133	249,29
20231201	2023OB000763	2023NL000542	2023NE000217	15012010	31901133	249,29
20231221	2023OB000808	2023NL000607	2023NE000239	15012010	31901133	249,29
<b>TOTAL CREDOR:</b>						<b>1.495,74</b>

## CREDOR: 52988783268 - CASSIO MACIEL SILVA BRITO

DATA EMISSÃO	OB	NL	NE	FR	CLASSIFICAÇÃO	VALOR
20230419	2023OB000197	2023NL000160	2023NE000067	25012010	33903608	2.750,00
<b>TOTAL CREDOR:</b>						<b>2.750,00</b>



## Relatório de Pagamentos

Órgão: 022201-DEPARTAMENTO ESTADUAL DE TRÂNSITO

Período: 2023

## CREDOR: 70588910287 - CELSO MARTINS DO NASCIMENTO FILHO

DATA EMISSÃO	OB	NL	NE	FR	CLASSIFICAÇÃO	VALOR
20230301	2023OB000065	2023NL000038	2023NE000015	15012010	33901401	600,00
20230314	2023OB000088	2023NL000064	2023NE000031	15012010	33901401	960,00
20230526	2023OB000300	2023NL000211	2023NE000092	15012010	33901401	720,00
20230807	2023OB000478	2023NL000342	2023NE000146	15012010	33901401	840,00
<b>TOTAL CREDOR:</b>						<b>3.120,00</b>

## CREDOR: 23407907000175 - CEMOA CENTRO MEDICO PSICOLOGICO AYRAO

DATA EMISSÃO	OB	NL	NE	FR	CLASSIFICAÇÃO	VALOR
20230420	2023OB000241	2023NL000145	2023NE000048	15012010	33903953	390,33
20230420	2023OB000241	2023NL000145	2023NE000048	15012010	33903953	222,82
20230420	2023OB000241	2023NL000145	2023NE000048	15012010	33903953	15.075,09
20230427	2023OB000253	2023NL000145	2023NE000048	15012010	33903953	39.479,58
20230505	2023OB000260	2023NL000164	2023NE000048	15012010	33903953	2.888,12
20231016	2023OB000614	2023NL000435	2023NE000048	15012010	33903953	4.697,09
20231201	2023OB000759	2023NL000552	2023NE000207	15012010	33903953	13.704,22
20231201	2023OB000760	2023NL000554	2023NE000207	15012010	33903953	14.906,35
20231201	2023OB000760	2023NL000554	2023NE000207	15012010	33903953	5.048,92
20231212	2023OB000777	2023NL000559	2023NE000207	15012010	33903953	257,74
20231212	2023OB000777	2023NL000559	2023NE000207	15012010	33903953	5.769,00
20231212	2023OB000777	2023NL000559	2023NE000207	15012010	33903953	12.739,87
20231212	2023OB000777	2023NL000559	2023NE000207	15012010	33903953	257,68
<b>TOTAL CREDOR:</b>						<b>115.436,81</b>

## CREDOR: 18206900000155 - CENTRAL DE PLACAS DA AMAZONIA LTDA EPP

DATA EMISSÃO	OB	NL	NE	FR	CLASSIFICAÇÃO	VALOR
20230216	2023OB000040	2023NL000017	2023NE000002	15012010	33903979	1.365.019,12
20230301	2023OB000066	2023NL000027	2022NE000186	15012010	33903979	591.436,70
20230308	2023OB000079	2023NL000049	2023NE000022	15012010	33909239	1.415.150,56
20230308	2023OB000079	2023NL000049	2023NE000022	15012010	33909239	-1.415.150,56
20230308	2023OB000079	2023NL000050	2023NE000022	15012010	33909239	773.488,82
20230308	2023OB000079	2023NL000050	2023NE000022	15012010	33909239	-773.488,82
20230330	2023OB000142	2023NL000103	2023NE000002	15012010	33903979	1.351.636,20
20230417	2023OB000192	2023NL000130	2023NE000002	15012010	33903979	1.416.877,64
20230523	2023OB000284	2023NL000193	2023NE000002	15012010	33903979	1.364.235,02
20230615	2023OB000349	2023NL000239	2023NE000002	15012010	33903979	1.326.220,94
20230913	2023OB000548	2023NL000393	2023NE000169	25012010	33903979	1.364.605,90
20231005	2023OB000597	2023NL000427	2023NE000002	15012010	33903979	1.347.415,66
20231005	2023OB000597	2023NL000427	2023NE000002	15012010	33903979	1.348.116,04
20231031	2023OB000659	2023NL000485	2023NE000002	15012010	33903979	1.305.632,77
20231122	2023OB000732	2023NL000529	2023NE000002	15012010	33903979	1.346.381,05
20231214	2023OB000786	2023NL000563	2023NE000002	15012010	33903979	1.347.421,45
20231222	2023OB000812	2023NL000577	2023NE000002	15012010	33903979	628.550,24
20231222	2023OB000829	2023NL000606	2023NE000002	15012010	33903979	295.488,37
<b>TOTAL CREDOR:</b>						<b>16.399.037,10</b>

## CREDOR: 37966771000148 - CENTRO DE FORMACAO DE CONDUTORES GRANDE VITORIA LTDA

DATA EMISSÃO	OB	NL	NE	FR	CLASSIFICAÇÃO	VALOR
20230405	2023OB000170	2023NL000107	2023NE000008	15012010	33903953	117.392,02
20230417	2023OB000192	2023NL000132	2023NE000008	15012010	33903953	19.598,00
20230505	2023OB000265	2023NL000170	2023NE000008	15012010	33903953	23.894,92
20230621	2023OB000384	2023NL000247	2023NE000008	15012010	33903953	15.038,10
20230726	2023OB000451	2023NL000313	2023NE000132	25012010	33903953	11.425,05
20230726	2023OB000451	2023NL000313	2023NE000132	25012010	33903953	25.974,90
20230913	2023OB000545	2023NL000375	2023NE000132	25012010	33903953	38.188,64
20231031	2023OB000654	2023NL000478	2023NE000008	15012010	33903953	20.604,15
20231122	2023OB000729	2023NL000522	2023NE000008	15012010	33903953	10.625,32
20231122	2023OB000732	2023NL000528	2023NE000008	15012010	33903953	6.823,60
20231122	2023OB000732	2023NL000528	2023NE000008	15012010	33903953	4.386,60
20231222	2023OB000824	2023NL000601	2023NE000008	15012010	33903953	4.383,00
<b>TOTAL CREDOR:</b>						<b>298.334,30</b>

## CREDOR: 42982328000109 - CENTRO DE FORMAÇÃO DE CONDUTORES HABACUQUE

DATA EMISSÃO	OB	NL	NE	FR	CLASSIFICAÇÃO	VALOR
20230505	2023OB000260	2023NL000164	2023NE000008	15012010	33903953	14.012,57
20230614	2023OB000343	2023NL000228	2023NE000008	15012010	33903953	14.894,48
20230705	2023OB000411	2023NL000260	2023NE000008	15012010	33903953	20.577,90
20230726	2023OB000449	2023NL000301	2023NE000008	15012010	33903953	23.125,64
20230913	2023OB000546	2023NL000381	2023NE000163	25012010	33903953	24.203,53
20231031	2023OB000651	2023NL000468	2023NE000008	15012010	33903953	29.886,95
20231031	2023OB000651	2023NL000468	2023NE000008	15012010	33903953	15.188,45
20231214	2023OB000785	2023NL000528	2023NE000008	15012010	33903953	13.816,59



## Relatório de Pagamentos

Órgão: 022201-DEPARTAMENTO ESTADUAL DE TRÂNSITO

Período: 2023

							TOTAL CREDOR:	155.706,11
<b>CREDOR: 08156924000193 - CENTRO DE FORMAÇÃO DE CONDUTORES HEBREUS DE PRESIDENTE FIGUEIREDO EIRELI</b>								
DATA EMISSÃO	OB	NL	NE	FR	CLASSIFICAÇÃO		VALOR	
20230403	2023OB000146	2023NL000111	2023NE000052	25012010	33909293		15.900,00	
20231222	2023OB000816	2023NL000585	2023NE000210	15012010	33903953		42.600,00	
							<b>TOTAL CREDOR:</b>	<b>58.500,00</b>
<b>CREDOR: 22517605000197 - CENTRO DE FORMAÇÃO DE CONDUTORES PENIEL</b>								
DATA EMISSÃO	OB	NL	NE	FR	CLASSIFICAÇÃO		VALOR	
20230405	2023OB000171	2023NL000118	2023NE000035	15012010	33903953		43.801,53	
20230405	2023OB000176	2023NL000114	2023NE000053	25012010	33909293		28.126,00	
20230614	2023OB000332	2023NL000218	2023NE000035	15012010	33903953		38.744,64	
20230616	2023OB000361	2023NL000242	2023NE000108	25012010	33903953		14.972,58	
20230621	2023OB000388	2023NL000244	2023NE000108	25012010	33903953		37.284,66	
20230621	2023OB000388	2023NL000244	2023NE000090	25012010	33903953		16.734,06	
20230705	2023OB000403	2023NL000258	2023NE000090	25012010	33903953		12.792,15	
20230726	2023OB000454	2023NL000322	2023NE000090	25012010	33903953		13.048,92	
20230905	2023OB000533	2023NL000382	2023NE000163	15012010	33903953		21.715,74	
20231005	2023OB000582	2023NL000414	2023NE000035	15012010	33903953		21.691,21	
20231005	2023OB000601	2023NL000426	2023NE000035	15012010	33903953		15.772,32	
20231031	2023OB000652	2023NL000469	2023NE000035	15012010	33903953		6.906,17	
20231122	2023OB000730	2023NL000527	2023NE000035	15012010	33903953		14.210,00	
20231122	2023OB000730	2023NL000527	2023NE000035	15012010	33903953		5.488,00	
20231222	2023OB000815	2023NL000586	2023NE000035	15012010	33903953		4.853,00	
							<b>TOTAL CREDOR:</b>	<b>296.140,98</b>
<b>CREDOR: 34548883000190 - CEPAM CENTRO DE ESTUDOS DE PSICOLOGIA DO AMAZONAS</b>								
DATA EMISSÃO	OB	NL	NE	FR	CLASSIFICAÇÃO		VALOR	
20230227	2023OB000049	2023NL000033	2022NE000139	15012010	33903045		17.540,00	
							<b>TOTAL CREDOR:</b>	<b>17.540,00</b>
<b>CREDOR: 18683536000114 - CEPSTRAN</b>								
DATA EMISSÃO	OB	NL	NE	FR	CLASSIFICAÇÃO		VALOR	
20230405	2023OB000173	2023NL000121	2023NE000045	15012010	33903953		995,54	
20230505	2023OB000262	2023NL000166	2023NE000045	15012010	33903953		1.729,31	
20230505	2023OB000262	2023NL000166	2023NE000045	15012010	33903953		21.380,56	
20230505	2023OB000262	2023NL000166	2023NE000045	15012010	33903953		8.644,55	
20230621	2023OB000384	2023NL000245	2023NE000045	15012010	33903953		786,05	
20230726	2023OB000453	2023NL000328	2023NE000045	15012010	33903953		1.000,77	
20231107	2023OB000677	2023NL000494	2023NE000204	25012010	33903930		1.257,68	
20231201	2023OB000749	2023NL000554	2023NE000207	15012010	33903953		12.884,00	
20231214	2023OB000785	2023NL000560	2023NE000207	15012010	33903953		18.518,00	
20231214	2023OB000794	2023NL000573	2023NE000207	15012010	33903953		22.170,00	
							<b>TOTAL CREDOR:</b>	<b>89.366,46</b>
<b>CREDOR: 13050798000128 - CFC TRANSITO LIVRE</b>								
DATA EMISSÃO	OB	NL	NE	FR	CLASSIFICAÇÃO		VALOR	
20231005	2023OB000598	2023NL000429	2023NE000175	15012010	33903953		77.100,00	
20231222	2023OB000823	2023NL000604	2023NE000207	15012010	33903953		49.500,00	
							<b>TOTAL CREDOR:</b>	<b>126.600,00</b>
<b>CREDOR: 01221238167 - CHRISTIANO PIRES DE OLIVEIRA</b>								
DATA EMISSÃO	OB	NL	NE	FR	CLASSIFICAÇÃO		VALOR	
20230719	2023OB000437	2023NL000304	2023NE000129	15012010	33901401		1.260,00	
							<b>TOTAL CREDOR:</b>	<b>1.260,00</b>
<b>CREDOR: 93879520291 - CIBELE DE SOUSA MENEZES</b>								
DATA EMISSÃO	OB	NL	NE	FR	CLASSIFICAÇÃO		VALOR	
20230419	2023OB000197	2023NL000160	2023NE000067	25012010	33903608		2.750,00	
							<b>TOTAL CREDOR:</b>	<b>2.750,00</b>
<b>CREDOR: 03351886217 - CLAUDIO HENRIQUE VIANA LIMA</b>								
DATA EMISSÃO	OB	NL	NE	FR	CLASSIFICAÇÃO		VALOR	
20230419	2023OB000197	2023NL000160	2023NE000067	25012010	33903608		2.750,00	
							<b>TOTAL CREDOR:</b>	<b>2.750,00</b>
<b>CREDOR: 02891687167 - CLEBER RODRIGUES FERNANDES</b>								
DATA EMISSÃO	OB	NL	NE	FR	CLASSIFICAÇÃO		VALOR	
20230419	2023OB000197	2023NL000160	2023NE000067	25012010	33903608		2.750,00	
							<b>TOTAL CREDOR:</b>	<b>2.750,00</b>
<b>CREDOR: 04770620000160 - CLIMEP CLINICA MEDICA E PSICOLOGICA LTDA</b>								
DATA EMISSÃO	OB	NL	NE	FR	CLASSIFICAÇÃO		VALOR	
20230427	2023OB000250	2023NL000152	2023NE000045	15012010	33903953		1.080,87	
20230427	2023OB000250	2023NL000154	2023NE000045	15012010	33903953		20.027,29	



## Relatório de Pagamentos

Órgão: 022201-DEPARTAMENTO ESTADUAL DE TRÂNSITO

Período: 2023

20230621	2023OB000383	2023NL000238	2023NE000063	15012010	33903953	33.239,33
20231214	2023OB000790	2023NL000566	2023NE000190	15012010	33903953	31.908,88
20231214	2023OB000790	2023NL000567	2023NE000190	15012010	33903953	1.876,00

TOTAL CREDOR: 88.132,37

## CREDOR: 30091251000190 - CLIMEPIN - CLINICA MEDICA PSICOLÓGICA DE PARINTINS LTDA

DATA EMISSÃO	OB	NL	NE	FR	CLASSIFICAÇÃO	VALOR
20230614	2023OB000336	2023NL000228	2023NE000099	25012010	33903953	1.100,47
20230614	2023OB000344	2023NL000228	2023NE000099	25012010	33903953	33.171,31
20230615	2023OB000350	2023NL000244	2023NE000099	25012010	33903953	2.672,57
20230621	2023OB000383	2023NL000244	2023NE000099	25012010	33903953	471,63
20230621	2023OB000383	2023NL000244	2023NE000099	25012010	33903953	2.043,73
20230621	2023OB000384	2023NL000244	2023NE000099	25012010	33903953	3.615,83
20230621	2023OB000384	2023NL000244	2023NE000099	25012010	33903953	1.279,98
20230705	2023OB000409	2023NL000266	2023NE000099	25012010	33903953	13.677,27
20230726	2023OB000456	2023NL000325	2023NE000099	25012010	33903953	471,63
20230901	2023OB022375	2023NL000345	2022NE000187	15011600	33903953	2.200,94
20230901	2023OB022376	2023NL000345	2022NE000187	15011600	33903953	3.930,25
20230901	2023OB022377	2023NL000345	2022NE000186	15011600	33903953	2.986,99
20231030	2023OB000643	2023NL000430	2023NE000169	25012010	33903953	2.043,73
20231107	2023OB000670	2023NL000464	2023NE000169	25012010	33903953	6.902,00
20231107	2023OB000671	2023NL000442	2023NE000099	25012010	33903953	2.515,36
20231201	2023OB000760	2023NL000555	2023NE000207	15012010	33903953	7.384,00
20231201	2023OB000760	2023NL000555	2023NE000207	15012010	33903953	7.268,00
20231212	2023OB000778	2023NL000559	2023NE000207	15012010	33903953	8.000,00
20231212	2023OB000778	2023NL000559	2023NE000207	15012010	33903953	7.902,00
20231212	2023OB000778	2023NL000559	2023NE000207	15012010	33903953	9.134,00
20231212	2023OB000778	2023NL000560	2023NE000207	15012010	33903953	6.286,00

TOTAL CREDOR: 125.057,69

## CREDOR: 00561850000169 - CLIMEPSI CLINICA MEDICA PSICOLOGICA LTDA

DATA EMISSÃO	OB	NL	NE	FR	CLASSIFICAÇÃO	VALOR
20230517	2023OB000272	2023NL000189	2023NE000085	25012010	33903953	15.598,06
20230523	2023OB000282	2023NL000189	2023NE000041	15012010	33903953	38.115,21
20230614	2023OB000333	2023NL000219	2023NE000041	15012010	33903953	5.576,51
20230905	2023OB000531	2023NL000383	2023NE000085	25012010	33903953	757,52
20231212	2023OB000778	2023NL000559	2023NE000190	15012010	33903953	17.907,27
20231214	2023OB000789	2023NL000566	2023NE000190	15012010	33903953	40.581,51

TOTAL CREDOR: 118.536,08

## CREDOR: 21219096000153 - CLIMETT CLINICA DE TRANSITO DE TEFE LTDA

DATA EMISSÃO	OB	NL	NE	FR	CLASSIFICAÇÃO	VALOR
20230125	2023OB000000	2022NL000386	2022NE000016	15012010	33903953	8.106,54
20230403	2023OB000146	2023NL000110	2023NE000051	25012010	33909293	15.217,54
20230405	2023OB000174	2023NL000121	2023NE000054	15012010	33903953	4.244,67
20230417	2023OB000193	2023NL000133	2023NE000054	15012010	33903953	22.224,12
20230427	2023OB000250	2023NL000133	2023NE000054	15012010	33903953	10.905,00
20230927	2023OB000563	2023NL000406	2023NE000054	15012010	33903953	13.677,27
20230927	2023OB000563	2023NL000406	2023NE000054	15012010	33903953	2.515,36
20231016	2023OB026261	2023NL000430	2022NE000186	15011600	33903953	1.100,47
20231030	2023OB000643	2023NL000437	2023NE000169	25012010	33903953	4.401,88
20231214	2023OB000791	2023NL000570	2023NE000214	15012010	33903953	33.992,00
20231214	2023OB000791	2023NL000570	2023NE000214	15012010	33903953	39.134,00
20231214	2023OB000791	2023NL000570	2023NE000214	15012010	33903953	6.750,00
20231214	2023OB000791	2023NL000570	2023NE000214	15012010	33903953	21.224,00
20231214	2023OB000791	2023NL000571	2023NE000214	15012010	33903953	16.500,00
20231214	2023OB000792	2023NL000571	2023NE000214	15012010	33903953	12.250,00
20231222	2023OB000826	2023NL000606	2023NE000214	15012010	33903953	6.750,00

TOTAL CREDOR: 218.992,85

## CREDOR: 21205114000148 - CLINICA DE TRANSITO ATIVIDADES PROFISSIONAIS NA AREA DE SAUDE

DATA EMISSÃO	OB	NL	NE	FR	CLASSIFICAÇÃO	VALOR
20230427	2023OB000251	2023NL000155	2023NE000053	15012010	33903953	23.911,24
20230427	2023OB000251	2023NL000157	2023NE000053	15012010	33903953	7.718,61
20230523	2023OB000283	2023NL000193	2023NE000053	15012010	33903953	7.546,08
20230620	2023OB000379	2023NL000243	2023NE000108	25012010	33903953	12.000,00
20230621	2023OB000388	2023NL000243	2023NE000053	15012010	33903953	691,82
20230726	2023OB000454	2023NL000325	2023NE000137	25012010	33903953	10.747,79
20230927	2023OB000562	2023NL000392	2023NE000108	25012010	33903953	6.675,65
20231107	2023OB000672	2023NL000468	2023NE000108	25012010	33903953	6.146,51
20231214	2023OB000792	2023NL000571	2023NE000214	15012010	33903953	10.000,00
20231214	2023OB000792	2023NL000571	2023NE000214	15012010	33903953	12.152,00
20231214	2023OB000792	2023NL000571	2023NE000214	15012010	33903953	14.134,00





## Relatório de Pagamentos

Órgão: 022201-DEPARTAMENTO ESTADUAL DE TRÂNSITO

Período: 2023

20231214	2023OB000792	2023NL000571	2023NE000214	15012010	33903953		16.652,00
20231222	2023OB000823	2023NL000600	2023NE000214	15012010	33903953		21.134,00
<b>TOTAL CREDOR:</b>							<b>149.509,70</b>
<b>CREATOR: 39987488000128 - CLINICA DE TRANSITO COARI</b>							
<b>DATA EMISSÃO</b>	<b>OB</b>	<b>NL</b>	<b>NE</b>	<b>FR</b>	<b>CLASSIFICAÇÃO</b>		<b>VALOR</b>
20230405	2023OB000175	2023NL000111	2023NE000051	25012010	33909293		27.021,80
20230523	2023OB000281	2023NL000188	2023NE000037	15012010	33903953		5.345,14
20230530	2023OB000316	2023NL000206	2023NE000037	15012010	33903953		32.228,05
20230927	2023OB000565	2023NL000411	2023NE000164	25012010	33903953		1.100,47
20231214	2023OB000793	2023NL000573	2023NE000214	15012010	33903953		2.750,00
20231214	2023OB000793	2023NL000573	2023NE000214	15012010	33903953		2.250,00
20231214	2023OB000793	2023NL000573	2023NE000214	15012010	33903953		20.000,00
20231214	2023OB000794	2023NL000574	2023NE000214	15012010	33903953		1.572,10
20231214	2023OB000794	2023NL000574	2023NE000214	15012010	33903953		12.948,73
20231214	2023OB000794	2023NL000574	2023NE000214	15012010	33903953		65.884,00
<b>TOTAL CREDOR:</b>							<b>171.100,29</b>
<b>CREATOR: 37946323000182 - CLINICA DE TRANSITO- PRESIDENTE FIGUEIREDO</b>							
<b>DATA EMISSÃO</b>	<b>OB</b>	<b>NL</b>	<b>NE</b>	<b>FR</b>	<b>CLASSIFICAÇÃO</b>		<b>VALOR</b>
20230420	2023OB000234	2023NL000143	2023NE000065	25012010	33909293		24.319,62
20230523	2023OB000281	2023NL000188	2023NE000045	15012010	33903953		10.218,65
20230523	2023OB000284	2023NL000195	2023NE000045	15012010	33903953		11.947,96
20230927	2023OB000565	2023NL000411	2023NE000163	25012010	33903953		1.100,47
20231214	2023OB000794	2023NL000574	2023NE000214	15012010	33903953		21.250,00
<b>TOTAL CREDOR:</b>							<b>68.836,70</b>
<b>CREATOR: 17994363000192 - CLINICA DE TRANSITO SAO CRISTOVAO</b>							
<b>DATA EMISSÃO</b>	<b>OB</b>	<b>NL</b>	<b>NE</b>	<b>FR</b>	<b>CLASSIFICAÇÃO</b>		<b>VALOR</b>
20230420	2023OB000241	2023NL000149	2023NE000023	15012010	33903953		41.660,65
20230427	2023OB000251	2023NL000149	2023NE000023	15012010	33903953		456,64
20230525	2023OB000295	2023NL000190	2023NE000085	25012010	33903953		4.244,67
20230530	2023OB000315	2023NL000202	2023NE000085	25012010	33903953		4.559,09
20230726	2023OB000451	2023NL000312	2023NE000085	25012010	33903953		1.070,49
20230726	2023OB000451	2023NL000312	2023NE000085	25012010	33903953		2.043,73
20230830	2023OB000520	2023NL000379	2023NE000085	25012010	33903953		1.257,68
20231019	2023OB000620	2023NL000439	2023NE000023	15012010	33903953		2.200,94
20231019	2023OB000620	2023NL000439	2023NE000023	15012010	33903953		1.886,52
20231019	2023OB000621	2023NL000439	2023NE000023	15012010	33903953		314,42
20231201	2023OB000760	2023NL000554	2023NE000207	15012010	33903953		13.518,00
20231201	2023OB000760	2023NL000555	2023NE000207	15012010	33903953		46.170,00
20231201	2023OB000760	2023NL000555	2023NE000207	15012010	33903953		35.750,00
20231201	2023OB000760	2023NL000555	2023NE000207	15012010	33903953		10.750,00
20231212	2023OB000775	2023NL000555	2023NE000207	15012010	33903953		9.500,00
20231214	2023OB000790	2023NL000566	2023NE000207	15012010	33903953		7.268,00
20231214	2023OB000793	2023NL000573	2023NE000207	15012010	33903953		8.500,00
<b>TOTAL CREDOR:</b>							<b>191.150,83</b>
<b>CREATOR: 39933174000142 - CLINICA DE TRANSITO TABATINGA LTDA</b>							
<b>DATA EMISSÃO</b>	<b>OB</b>	<b>NL</b>	<b>NE</b>	<b>FR</b>	<b>CLASSIFICAÇÃO</b>		<b>VALOR</b>
20230712	2023OB000427	2023NL000292	2023NE000119	25012010	33909293		61.439,04
<b>TOTAL CREDOR:</b>							<b>61.439,04</b>
<b>CREATOR: 43120272000138 - CLINICA DO TRANSITO BIOHUMAITA LTDA</b>							
<b>DATA EMISSÃO</b>	<b>OB</b>	<b>NL</b>	<b>NE</b>	<b>FR</b>	<b>CLASSIFICAÇÃO</b>		<b>VALOR</b>
20230830	2023OB000518	2023NL000373	2023NE000148	25012010	33903953		9.118,18
20231214	2023OB000784	2023NL000572	2023NE000214	15012010	33903953		2.384,00
<b>TOTAL CREDOR:</b>							<b>11.502,18</b>
<b>CREATOR: 29270716000190 - CLINICA MEDICA LEONES E GRACIANO LTDA</b>							
<b>DATA EMISSÃO</b>	<b>OB</b>	<b>NL</b>	<b>NE</b>	<b>FR</b>	<b>CLASSIFICAÇÃO</b>		<b>VALOR</b>
20230330	2023OB000142	2023NL000103	2023NE000008	15012010	33903953		9.140,19
20230405	2023OB000154	2023NL000110	2023NE000008	15012010	33903953		3.356,94
20230405	2023OB000154	2023NL000111	2023NE000008	15012010	33903953		3.260,17
20230405	2023OB000171	2023NL000119	2023NE000008	15012010	33903953		8.574,67
20230505	2023OB000261	2023NL000165	2023NE000008	15012010	33903953		22.893,63
20230505	2023OB000261	2023NL000165	2023NE000008	15012010	33903953		10.706,01
20230920	2023OB000555	2023NL000402	2023NE000008	15012010	33903953		3.635,32
20231030	2023OB000644	2023NL000447	2023NE000186	25012010	33903953		10.244,53
20231122	2023OB000722	2023NL000525	2023NE000190	15012010	33903953		2.642,47
20231122	2023OB000722	2023NL000525	2023NE000190	15012010	33903953		7.815,96
20231212	2023OB000777	2023NL000559	2023NE000190	15012010	33903953		5.888,64
20231214	2023OB000790	2023NL000566	2023NE000190	15012010	33903953		6.480,00





## Relatório de Pagamentos

Órgão: 022201-DEPARTAMENTO ESTADUAL DE TRÂNSITO

Período: 2023

							TOTAL CREDOR:	94.638,53
<b>CREDOR: 20730887000180 - CLINIMAX</b>								
DATA EMISSÃO	OB	NL	NE	FR	CLASSIFICAÇÃO		VALOR	
20230405	2023OB000174	2023NL000110	2023NE000051	25012010	33909293		33.241,32	
20230523	2023OB000282	2023NL000185	2023NE000048	15012010	33903953		21.694,98	
20231214	2023OB000785	2023NL000561	2023NE000213	15012010	33903953		21.134,00	
20231214	2023OB000785	2023NL000561	2023NE000213	15012010	33903953		4.750,00	
20231214	2023OB000788	2023NL000564	2023NE000213	15012010	33903953		6.500,00	
							TOTAL CREDOR:	87.320,30
<b>CREDOR: 85965936915 - CLODOALDO ALBERTO CAMARA</b>								
DATA EMISSÃO	OB	NL	NE	FR	CLASSIFICAÇÃO		VALOR	
20230419	2023OB000197	2023NL000160	2023NE000067	25012010	33903608		2.750,00	
							TOTAL CREDOR:	2.750,00
<b>CREDOR: 01315067226 - CLOVIS DOS SANTOS BRAGA</b>								
DATA EMISSÃO	OB	NL	NE	FR	CLASSIFICAÇÃO		VALOR	
20230419	2023OB000197	2023NL000160	2023NE000067	25012010	33903608		2.750,00	
							TOTAL CREDOR:	2.750,00
<b>CREDOR: 04020913000120 - CLUBE MUNICIPAL</b>								
DATA EMISSÃO	OB	NL	NE	FR	CLASSIFICAÇÃO		VALOR	
20230203	2023OB000012	2023NL000002	2023NE000002	15012010	31901133		20,00	
20230301	2023OB000059	2023NL000033	2023NE000013	15012010	31901133		20,00	
20230330	2023OB000133	2023NL000101	2023NE000054	15012010	31901133		20,00	
20230505	2023OB000258	2023NL000154	2023NE000073	15012010	31901133		20,00	
20230530	2023OB000317	2023NL000211	2023NE000096	15012010	31901133		20,00	
20230706	2023OB000417	2023NL000265	2023NE000116	15012010	31901133		20,00	
20230804	2023OB000471	2023NL000331	2023NE000143	15012010	31901133		20,00	
20230901	2023OB000521	2023NL000374	2023NE000166	15012010	31901133		20,00	
20231004	2023OB000576	2023NL000410	2023NE000181	15012010	31901133		20,00	
							TOTAL CREDOR:	180,00
<b>CREDOR: 18459757000103 - CONDOMINIO CIVIL SHIOPPING PONTA NEGRA</b>								
DATA EMISSÃO	OB	NL	NE	FR	CLASSIFICAÇÃO		VALOR	
20230301	2023OB000062	2023NL000034	2023NE000001	15012850	33903910		17.100,00	
20230427	2023OB000245	2023NL000079	2023NE000001	15012850	33903910		17.100,00	
20230427	2023OB000245	2023NL000079	2023NE000001	15012850	33903910		17.100,00	
20230427	2023OB000246	2023NL000145	2023NE000001	15012850	33903910		17.100,00	
20230530	2023OB000315	2023NL000204	2023NE000001	15012850	33903910		17.100,00	
20230726	2023OB000453	2023NL000320	2023NE000001	15012850	33903910		17.100,00	
20230726	2023OB000453	2023NL000320	2023NE000001	15012850	33903910		17.100,00	
							TOTAL CREDOR:	119.700,00
<b>CREDOR: 13645308000136 - CONNECTION - ADVISORY, OUTSOURCING AND SERVICES LTDA</b>								
DATA EMISSÃO	OB	NL	NE	FR	CLASSIFICAÇÃO		VALOR	
20231031	2023OB000653	2023NL000471	2023NE000178	15012010	33903007		66.690,00	
							TOTAL CREDOR:	66.690,00
<b>CREDOR: 04768594000136 - CONTATO SERVICOS DE CONSERVACAO E MANUTENCAO EIRELI</b>								
DATA EMISSÃO	OB	NL	NE	FR	CLASSIFICAÇÃO		VALOR	
20230125	2023OB000001	2022NL000389	2022NE000125	25012010	33903701		648.585,47	
20230208	2023OB000030	2023NL000010	2023NE000002	15012010	33903701		648.619,34	
20230301	2023OB000067	2023NL000037	2023NE000002	15012010	33903701		648.504,70	
20230324	2023OB000115	2023NL000085	2023NE000002	15012010	33903701		648.850,04	
20230420	2023OB000241	2023NL000148	2023NE000002	15012010	33903701		648.567,47	
20230614	2023OB000342	2023NL000221	2023NE000002	15012010	33903701		648.602,48	
20230705	2023OB000411	2023NL000267	2023NE000002	15012010	33903701		648.678,25	
20230814	2023OB000484	2023NL000334	2023NE000002	15012010	33903701		648.538,32	
20230905	2023OB000533	2023NL000379	2023NE000002	15012010	33903701		619.388,15	
20231005	2023OB000582	2023NL000418	2023NE000173	15012010	33903701		619.298,94	
20231031	2023OB000653	2023NL000470	2023NE000173	15012010	33903701		619.430,39	
20231201	2023OB000751	2023NL000520	2023NE000173	15012010	33903701		620.059,36	
20231222	2023OB000821	2023NL000599	2023NE000173	15012010	33903701		620.842,02	
							TOTAL CREDOR:	8.287.964,93
<b>CREDOR: 05203605000101 - COOPERATIVA DE CREDITO DA AMAZONIA - SICOOB AMAZONIA</b>								
DATA EMISSÃO	OB	NL	NE	FR	CLASSIFICAÇÃO		VALOR	
20230901	2023OB000522	2023NL000374	2023NE000166	15012010	31901133		572,81	
20231004	2023OB000578	2023NL000410	2023NE000181	15012010	31901133		572,81	
20231106	2023OB000668	2023NL000470	2023NE000200	15012010	31901133		559,59	
20231201	2023OB000764	2023NL000542	2023NE000217	15012010	31901133		559,59	
20231221	2023OB000809	2023NL000607	2023NE000239	15012010	31901133		559,59	



## Relatório de Pagamentos

Órgão: 022201-DEPARTAMENTO ESTADUAL DE TRÂNSITO

Período: 2023

							TOTAL CREDOR:	2.824,39
<b>CREDOR: 07560354000130 - COOPERATIVA DE TRABALHO DOS INSTRUTORES DE CENTRO DE FORMACAO DE CONDUTORES DO AMAZONAS-COOPIAUTO</b>								
DATA EMISSÃO	OB	NL	NE	FR	CLASSIFICAÇÃO		VALOR	
20230713	2023OB000432	2023NL000297	2023NE000114	25012010	33903953		8.740,00	
20230720	2023OB000443	2023NL000302	2023NE000114	25012010	33903953		8.075,00	
20230726	2023OB000454	2023NL000315	2023NE000114	25012010	33903953		8.075,00	
20230814	2023OB000502	2023NL000353	2023NE000114	25012010	33903953		1.900,00	
20230814	2023OB000502	2023NL000353	2023NE000114	25012010	33903953		8.550,00	
20230905	2023OB000530	2023NL000378	2023NE000114	25012010	33903953		380,00	
20231019	2023OB000620	2023NL000436	2023NE000178	15012010	33903953		6.175,00	
20231019	2023OB000623	2023NL000446	2023NE000178	15012010	33903953		13.300,00	
20231031	2023OB000659	2023NL000487	2023NE000178	15012010	33903953		3.800,00	
20231107	2023OB000671	2023NL000434	2023NE000114	25012010	33903953		380,00	
20231122	2023OB000733	2023NL000530	2023NE000178	15012010	33903953		2.375,00	
20231124	2023OB000747	2023NL000511	2023NE000114	25012010	33903953		190,00	
							TOTAL CREDOR:	61.940,00
<b>CREDOR: 01756239000159 - CR OBRAS DA CONSTRUÇÃO LTDA</b>								
DATA EMISSÃO	OB	NL	NE	FR	CLASSIFICAÇÃO		VALOR	
20230125	2023OB000001	2022NL000387	2022NE000089	15012010	33903704		340.084,69	
20230125	2023OB000002	2022NL000390	2022NE000089	15012010	33903704		339.291,09	
20230301	2023OB000054	2023NL000022	2023NE000002	15012010	33903704		340.121,40	
20230324	2023OB000115	2023NL000085	2023NE000002	15012010	33903704		339.292,95	
20230427	2023OB000253	2023NL000155	2023NE000002	15012010	33903704		341.010,60	
20230523	2023OB000283	2023NL000188	2023NE000002	15012010	33903704		340.918,48	
20230705	2023OB000413	2023NL000267	2023NE000002	15012010	33903704		339.039,28	
20230726	2023OB000450	2023NL000301	2023NE000002	15012010	33903704		337.604,41	
20230905	2023OB000528	2023NL000360	2023NE000002	15012010	33903704		335.246,52	
20230920	2023OB000552	2023NL000399	2023NE000002	15012010	33903704		334.678,84	
20231031	2023OB000650	2023NL000461	2023NE000002	15012010	33903704		333.046,74	
20231122	2023OB000731	2023NL000529	2023NE000002	15012010	33903704		336.419,99	
20231214	2023OB000787	2023NL000563	2023NE000002	15012010	33903704		336.219,61	
20231222	2023OB000817	2023NL000587	2023NE000002	15012010	33903704		335.459,20	
							TOTAL CREDOR:	4.728.433,80
<b>CREDOR: 01628101210 - CRISTOVÃO MARQUES GARCIA</b>								
DATA EMISSÃO	OB	NL	NE	FR	CLASSIFICAÇÃO		VALOR	
20230419	2023OB000197	2023NL000160	2023NE000067	25012010	33903608		2.750,00	
							TOTAL CREDOR:	2.750,00
<b>CREDOR: 23065750000147 - CZ COMERCIO VAREJISTA ARTIGOS DE USO DOMESTICO EIRELI-EPP</b>								
DATA EMISSÃO	OB	NL	NE	FR	CLASSIFICAÇÃO		VALOR	
20230814	2023OB000503	2023NL000355	2023NE000128	25012010	33903978		91.200,68	
20230927	2023OB000564	2023NL000408	2023NE000178	15012010	33903978		86.592,65	
20231107	2023OB000676	2023NL000489	2023NE000198	15012010	33903978		86.592,65	
20231122	2023OB000731	2023NL000527	2023NE000198	15012010	33903978		86.592,65	
20231222	2023OB000818	2023NL000589	2023NE000213	15012010	33903978		86.592,65	
20231222	2023OB000818	2023NL000592	2023NE000213	15012010	33903978		86.592,65	
							TOTAL CREDOR:	524.163,93
<b>CREDOR: 13172347000163 - D DOS SANTOS ROCHA ME</b>								
DATA EMISSÃO	OB	NL	NE	FR	CLASSIFICAÇÃO		VALOR	
20230526	2023OB000298	2023NL000207	2023NE000086	25012010	33903916		16.971,87	
20230526	2023OB000300	2023NL000216	2023NE000086	25012010	33903016		17.214,00	
20231201	2023OB000749	2023NL000556	2023NE000211	15012010	33903016		17.350,00	
20231214	2023OB000784	2023NL000571	2023NE000224	15012010	33903963		16.942,47	
							TOTAL CREDOR:	68.478,34
<b>CREDOR: 71478604204 - DAIANNA PRISCILA SANTOS MONTEIRO MENDES</b>								
DATA EMISSÃO	OB	NL	NE	FR	CLASSIFICAÇÃO		VALOR	
20230308	2023OB000072	2023NL000045	2023NE000016	15012010	33901401		240,00	
20230308	2023OB000075	2023NL000050	2023NE000018	15012010	33901401		240,00	
20230314	2023OB000087	2023NL000063	2023NE000030	15012010	33901401		360,00	
20230317	2023OB000098	2023NL000051	2023NE000018	15012010	33901401		240,00	
20230317	2023OB000099	2023NL000076	2023NE000042	15012010	33901401		360,00	
20230329	2023OB000123	2023NL000089	2023NE000044	15012010	33901401		396,00	
20230329	2023OB000125	2023NL000106	2023NE000049	15012010	33901401		240,00	
20230403	2023OB000148	2023NL000116	2023NE000056	15012010	33901401		396,00	
20230413	2023OB000180	2023NL000131	2023NE000062	15012010	33901401		528,00	
20230515	2023OB000270	2023NL000179	2023NE000081	15012010	33901401		330,00	
20230517	2023OB000273	2023NL000192	2023NE000082	15012010	33901401		264,00	
20230712	2023OB000421	2023NL000297	2023NE000125	15012010	33901401		264,00	
20230712	2023OB000421	2023NL000297	2023NE000125	15012010	33901401		264,00	



## Relatório de Pagamentos

Órgão: 022201-DEPARTAMENTO ESTADUAL DE TRÂNSITO

Período: 2023

20230712	2023OB000422	2023NL000299	2023NE000126	15012010	33901401	264,00
20230830	2023OB000518	2023NL000376	2023NE000160	15012010	33901401	264,00
<b>TOTAL CREDOR:</b>						<b>4.650,00</b>
<b>CREADOR: 01642274232 - DANIEL COSTA DE OLIVEIRA</b>						
<b>DATA EMISSÃO</b>	<b>OB</b>	<b>NL</b>	<b>NE</b>	<b>FR</b>	<b>CLASSIFICAÇÃO</b>	<b>VALOR</b>
20230419	2023OB000197	2023NL000160	2023NE000067	25012010	33903608	2.750,00
<b>TOTAL CREDOR:</b>						<b>2.750,00</b>
<b>CREADOR: 92996418204 - DANIEL DA SILVA PERERIRA</b>						
<b>DATA EMISSÃO</b>	<b>OB</b>	<b>NL</b>	<b>NE</b>	<b>FR</b>	<b>CLASSIFICAÇÃO</b>	<b>VALOR</b>
20230420	2023OB000213	2023NL000146	2023NE000058	15012010	33909293	801,00
<b>TOTAL CREDOR:</b>						<b>801,00</b>
<b>CREADOR: 57289956249 - DARLEN CLEBER DOS PASSOS DIAS</b>						
<b>DATA EMISSÃO</b>	<b>OB</b>	<b>NL</b>	<b>NE</b>	<b>FR</b>	<b>CLASSIFICAÇÃO</b>	<b>VALOR</b>
20230419	2023OB000197	2023NL000160	2023NE000067	25012010	33903608	2.750,00
<b>TOTAL CREDOR:</b>						<b>2.750,00</b>
<b>CREADOR: 01580407242 - DAVID DE SOUZA ROSA</b>						
<b>DATA EMISSÃO</b>	<b>OB</b>	<b>NL</b>	<b>NE</b>	<b>FR</b>	<b>CLASSIFICAÇÃO</b>	<b>VALOR</b>
20230419	2023OB000197	2023NL000160	2023NE000067	25012010	33903608	1.833,33
<b>TOTAL CREDOR:</b>						<b>1.833,33</b>
<b>CREADOR: 85554952291 - DAVID FERNANDES DOS SANTOS</b>						
<b>DATA EMISSÃO</b>	<b>OB</b>	<b>NL</b>	<b>NE</b>	<b>FR</b>	<b>CLASSIFICAÇÃO</b>	<b>VALOR</b>
20230308	2023OB000075	2023NL000049	2023NE000019	15012010	33901402	1.168,00
20230510	2023OB000268	2023NL000171	2023NE000077	15012010	33901402	292,00
20230614	2023OB000336	2023NL000229	2023NE000100	25012010	33909201	730,00
20230626	2023OB000393	2023NL000257	2023NE000112	15012010	33901401	735,00
20230705	2023OB000405	2023NL000290	2023NE000122	15012010	33901402	730,00
20230814	2023OB000490	2023NL000353	2023NE000151	15012010	33901402	730,00
<b>TOTAL CREDOR:</b>						<b>4.385,00</b>
<b>CREADOR: 01528141245 - DEBORA NADINE DOS SANTOS VITORINO</b>						
<b>DATA EMISSÃO</b>	<b>OB</b>	<b>NL</b>	<b>NE</b>	<b>FR</b>	<b>CLASSIFICAÇÃO</b>	<b>VALOR</b>
20230712	2023OB000420	2023NL000295	2023NE000124	15012010	33901401	66,00
20230807	2023OB000477	2023NL000335	2023NE000145	15012010	33901401	264,00
<b>TOTAL CREDOR:</b>						<b>330,00</b>
<b>CREADOR: 04148711204 - DELMO JOSE DE MEDEIROS ANSELMO</b>						
<b>DATA EMISSÃO</b>	<b>OB</b>	<b>NL</b>	<b>NE</b>	<b>FR</b>	<b>CLASSIFICAÇÃO</b>	<b>VALOR</b>
20231025	2023OB000632	2023NL000464	2023NE000192	15012010	31909401	11.585,94
<b>TOTAL CREDOR:</b>						<b>11.585,94</b>
<b>CREADOR: 11968761268 - DELNANDINA Mª MACEDO MONTEIRO</b>						
<b>DATA EMISSÃO</b>	<b>OB</b>	<b>NL</b>	<b>NE</b>	<b>FR</b>	<b>CLASSIFICAÇÃO</b>	<b>VALOR</b>
20230329	2023OB000125	2023NL000106	2023NE000050	15012010	33901401	660,00
20230426	2023OB000243	2023NL000162	2023NE000075	15012010	33901401	990,00
20230515	2023OB000271	2023NL000187	2023NE000081	15012010	33901401	66,00
20230526	2023OB000299	2023NL000211	2023NE000091	15012010	33901401	528,00
20230615	2023OB000347	2023NL000245	2023NE000106	15012010	33901401	1.386,00
20230626	2023OB000393	2023NL000256	2023NE000111	15012010	33901401	990,00
<b>TOTAL CREDOR:</b>						<b>4.620,00</b>
<b>CREADOR: 31481809253 - DEMOSTHENES MONTEIRO E SILVA</b>						
<b>DATA EMISSÃO</b>	<b>OB</b>	<b>NL</b>	<b>NE</b>	<b>FR</b>	<b>CLASSIFICAÇÃO</b>	<b>VALOR</b>
20230530	2023OB000320	2023NL000219	2023NE000094	15012010	33901401	1.456,00
20230712	2023OB000427	2023NL000307	2023NE000130	15012010	33901401	1.911,00
20230726	2023OB000449	2023NL000327	2023NE000135	15012010	33901401	637,00
20230830	2023OB000517	2023NL000370	2023NE000159	15012010	33901401	728,00
<b>TOTAL CREDOR:</b>						<b>4.732,00</b>
<b>CREADOR: 62987615272 - DENILSON DIAS BENTES</b>						
<b>DATA EMISSÃO</b>	<b>OB</b>	<b>NL</b>	<b>NE</b>	<b>FR</b>	<b>CLASSIFICAÇÃO</b>	<b>VALOR</b>
20230719	2023OB000438	2023NL000306	2023NE000130	15012010	33901401	1.260,00
<b>TOTAL CREDOR:</b>						<b>1.260,00</b>
<b>CREADOR: 02240237210 - DENILSON LOPES EVANGELISTA</b>						
<b>DATA EMISSÃO</b>	<b>OB</b>	<b>NL</b>	<b>NE</b>	<b>FR</b>	<b>CLASSIFICAÇÃO</b>	<b>VALOR</b>
20230419	2023OB000198	2023NL000160	2023NE000067	25012010	33903608	2.750,00
<b>TOTAL CREDOR:</b>						<b>2.750,00</b>
<b>CREADOR: 022201-00002 - DEPARTAMENTO ESTADUAL DE TRÂNSITO</b>						
<b>DATA EMISSÃO</b>	<b>OB</b>	<b>NL</b>	<b>NE</b>	<b>FR</b>	<b>CLASSIFICAÇÃO</b>	<b>VALOR</b>
20230309		2023NL000065	2023NE000013	15012010	31901133	21.955,73
20230309		2023NL000065	2023NE000002	15012010	31901133	5.697,38



## Relatório de Pagamentos

Órgão: 022201-DEPARTAMENTO ESTADUAL DE TRÂNSITO

Período: 2023

20231127	2023NL000545	2023NE000166	15012010	31901133	5.685,08
20231127	2023NL000545	2023NE000143	15012010	31901133	6.758,73
20231127	2023NL000545	2023NE000194	15012010	31909401	3.021,65
20231127	2023NL000546	2023NE000192	15012010	31909401	2.431,75
20231127	2023NL000546	2023NE000192	15012010	31909401	1.053,50
20231127	2023NL000549	2023NE000197	15012010	31909401	1.016,50
20231127	2023NL000549	2023NE000198	15012010	31909401	1.114,00
20231127	2023NL000549	2023NE000198	15012010	31909401	1.002,50
20231127	2023NL000549	2023NE000197	15012010	31909401	3.569,00
20231127	2023NL000549	2023NE000203	15012010	31909401	1.969,00
20231127	2023NL000549	2023NE000203	15012010	31909401	1.678,37
20231127	2023NL000550	2023NE000204	15012010	31909401	2.520,17
20231127	2023NL000545	2023NE000073	15012010	31901133	6.594,03
20231127	2023NL000545	2023NE000060	15012010	31909401	1.478,25
20231127	2023NL000545	2023NE000116	15012010	31901133	6.828,39
20231127	2023NL000545	2023NE000096	15012010	31901133	6.945,57
20231127	2023NL000546	2023NE000192	15012010	31909401	1.190,00
20231127	2023NL000546	2023NE000193	15012010	31909401	887,50
20231127	2023NL000546	2023NE000194	15012010	31909401	1.114,00
20231127	2023NL000547	2023NE000194	15012010	31909401	1.103,50
20231127	2023NL000547	2023NE000194	15012010	31909401	1.330,00
20231127	2023NL000547	2023NE000193	15012010	31909401	2.911,35
20231127	2023NL000548	2023NE000203	15012010	31909401	2.712,50
20231127	2023NL000548	2023NE000203	15012010	31909401	803,50
20231127	2023NL000548	2023NE000195	15012010	31909401	752,50
20231127	2023NL000548	2023NE000197	15012010	31909401	1.219,00
20231127	2023NL000545	2023NE000054	15012010	31901133	8.873,46
20231127	2023NL000546	2023NE000193	15012010	31909401	1.382,64
20231127	2023NL000546	2023NE000193	15012010	31909401	904,00
20231127	2023NL000547	2023NE000197	15012010	31909401	1.662,83
20231127	2023NL000548	2023NE000201	15012010	31909401	940,00
20231127	2023NL000549	2023NE000197	15012010	31909401	2.218,00
20231127	2023NL000545	2023NE000181	15012010	31901133	5.654,48
20231127	2023NL000546	2023NE000193	15012010	31909401	1.565,00
20231127	2023NL000549	2023NE000198	15012010	31909401	803,50
20231127	2023NL000549	2023NE000199	15012010	31909401	1.198,30
20231127	2023NL000546	2023NE000194	15012010	31909401	752,50
20231127	2023NL000547	2023NE000123	15012010	31909401	9.283,67
20231127	2023NL000547	2023NE000202	15012010	31909401	1.114,00
20231127	2023NL000547	2023NE000202	15012010	31909401	1.040,75
20231127	2023NL000548	2023NE000195	15012010	31909401	1.512,50
20231127	2023NL000548	2023NE000195	15012010	31909401	991,00
20231127	2023NL000548	2023NE000196	15012010	31909401	1.351,25
20231127	2023NL000548	2023NE000196	15012010	31909401	1.520,00
20231127	2023NL000549	2023NE000203	15012010	31909401	1.556,49
20231127	2023NL000548	2023NE000196	15012010	31909401	1.820,00
20231127	2023NL000545	2023NE000200	15012010	31901133	4.907,44
20231127	2023NL000547	2023NE000202	15012010	31909401	1.740,00
20231213	2023NL000582	2023NE000096	25012010	31909401	691,74
20231231	2023NL000622	2023NE000239	15012010	31901133	5.348,21
20231231	2023NL000622	2023NE000217	15012010	31901133	4.846,24

TOTAL CREDOR: 159.021,45

## CREDOR: 04224028000163 - DEPARTAMENTO ESTADUAL DE TRANSITO DETRAN

DATA EMISSÃO	OB	NL	NE	FR	CLASSIFICAÇÃO	VALOR
20230329	2023OB000120	2023NL000094	2023NE000042	15012010	33903969	2.091,55
20230405	2023OB007744	2023NL000097	2022NE000188	15011600	33903953	52.901,28

TOTAL CREDOR: 54.992,83

## CREDOR: 30364074000178 - DIAS E VASCONCELOS CLINICA MEDICA PSICOLOGICA LTDA

DATA EMISSÃO	OB	NL	NE	FR	CLASSIFICAÇÃO	VALOR
20230203	2023OB000011	2022NL000387	2021NE000134	15012010	33903953	8.184,16
20230417	2023OB000193	2023NL000129	2023NE000045	15012010	33903953	10.846,39
20230427	2023OB000250	2023NL000151	2023NE000045	15012010	33903953	836,17
20230530	2023OB000309	2023NL000196	2023NE000045	15012010	33903953	47.032,11
20230530	2023OB000309	2023NL000196	2023NE000086	25012010	33903953	3.947,15
20230719	2023OB000438	2023NL000312	2023NE000086	25012010	33903953	7.209,17
20231107	2023OB000672	2023NL000478	2023NE000086	25012010	33903953	22.087,50
20231214	2023OB000788	2023NL000564	2023NE000212	15012010	33903953	30.417,10
20231214	2023OB000790	2023NL000567	2023NE000212	15012010	33903953	8.550,00

TOTAL CREDOR: 139.109,75



## Relatório de Pagamentos

Órgão: 022201-DEPARTAMENTO ESTADUAL DE TRÂNSITO

Período: 2023

## CREDOR: 00361532229 - DIEGO NUNES DA SILVA

DATA EMISSÃO	OB	NL	NE	FR	CLASSIFICAÇÃO	VALOR
20230419	2023OB000198	2023NL000160	2023NE000067	25012010	33903608	2.750,00
<b>TOTAL CREDOR:</b>						<b>2.750,00</b>

## CREDOR: 02035518261 - DIOGO SOUZA SANTOS

DATA EMISSÃO	OB	NL	NE	FR	CLASSIFICAÇÃO	VALOR
20230419	2023OB000198	2023NL000160	2023NE000067	25012010	33903608	2.750,00
<b>TOTAL CREDOR:</b>						<b>2.750,00</b>

## CREDOR: 91549264249 - DIONIZIO ARAUJO SANTOS

DATA EMISSÃO	OB	NL	NE	FR	CLASSIFICAÇÃO	VALOR
20230419	2023OB000198	2023NL000160	2023NE000067	25012010	33903608	2.750,00
<b>TOTAL CREDOR:</b>						<b>2.750,00</b>

## CREDOR: 07908761000195 - D.M.DE AGUIAR EIRELI

DATA EMISSÃO	OB	NL	NE	FR	CLASSIFICAÇÃO	VALOR
20230814	2023OB000504	2023NL000357	2023NE000132	25012010	33903923	284.475,00
20230913	2023OB000547	2023NL000390	2023NE000132	25012010	33903923	132.527,00
20231005	2023OB000601	2023NL000423	2023NE000180	15012010	33903923	147.937,50
20231107	2023OB000676	2023NL000491	2023NE000199	15012010	33903923	141.471,50
20231122	2023OB000724	2023NL000510	2023NE000199	15012010	33903923	418.398,00
20231122	2023OB000732	2023NL000529	2023NE000180	15012010	33903923	224.325,50
20231201	2023OB000758	2023NL000544	2023NE000199	15012010	33903923	147.647,50
20231201	2023OB000758	2023NL000550	2023NE000199	15012010	33903923	132.527,00
20231214	2023OB000791	2023NL000568	2023NE000213	15012010	33903923	434.443,50
20231214	2023OB000791	2023NL000569	2023NE000213	15012010	33903923	450.902,50
<b>TOTAL CREDOR:</b>						<b>2.514.655,00</b>

## CREDOR: 37816369000187 - E P MONTEIRO EIRELI

DATA EMISSÃO	OB	NL	NE	FR	CLASSIFICAÇÃO	VALOR
20230526	2023OB000297	2023NL000207	2023NE000086	25012010	33903916	17.099,25
<b>TOTAL CREDOR:</b>						<b>17.099,25</b>

## CREDOR: 96578637249 - EBER NOGUEIRA MIRANDA

DATA EMISSÃO	OB	NL	NE	FR	CLASSIFICAÇÃO	VALOR
20230419	2023OB000198	2023NL000160	2023NE000067	25012010	33903608	306,67
<b>TOTAL CREDOR:</b>						<b>306,67</b>

## CREDOR: 11012350000194 - EBS FORMAÇÃO DE CONDUTORES DE VEICULOS EIRELI

DATA EMISSÃO	OB	NL	NE	FR	CLASSIFICAÇÃO	VALOR
20230315	2023OB000094	2023NL000060	2023NE000024	15012010	33903953	2.940,00
20230315	2023OB000094	2023NL000060	2023NE000024	15012010	33903953	1.469,85
20230320	2023OB000102	2023NL000073	2023NE000024	15012010	33903953	979,90
20230330	2023OB000141	2023NL000102	2023NE000024	15012010	33903953	489,95
20230405	2023OB000171	2023NL000117	2023NE000024	15012010	33903953	4.703,52
20230405	2023OB000172	2023NL000117	2023NE000024	15012010	33903953	1.469,85
20230405	2023OB000172	2023NL000118	2023NE000024	15012010	33903953	3.429,65
20230417	2023OB000192	2023NL000133	2023NE000056	15012010	33903953	3.331,66
20230421	2023OB000241	2023NL000133	2023NE000056	15012010	33903953	1.469,85
20230421	2023OB000241	2023NL000143	2023NE000065	25012010	33909293	14.014,00
20230427	2023OB000250	2023NL000152	2023NE000056	15012010	33903953	489,95
20230505	2023OB000263	2023NL000165	2023NE000056	15012010	33903953	979,90
20230505	2023OB000263	2023NL000165	2023NE000056	15012010	33903953	587,94
20230505	2023OB000264	2023NL000169	2023NE000056	15012010	33903953	489,95
20230505	2023OB000264	2023NL000169	2023NE000056	15012010	33903953	587,94
20230505	2023OB000264	2023NL000169	2023NE000056	15012010	33903953	489,95
20230614	2023OB000333	2023NL000220	2023NE000056	15012010	33903953	979,90
20230614	2023OB000333	2023NL000221	2023NE000056	15012010	33903953	979,90
20230614	2023OB000333	2023NL000221	2023NE000056	15012010	33903953	1.567,84
20230614	2023OB000334	2023NL000221	2023NE000056	15012010	33903953	1.469,85
20230614	2023OB000334	2023NL000221	2023NE000056	15012010	33903953	1.469,85
20230614	2023OB000335	2023NL000225	2023NE000056	15012010	33903953	979,90
20230614	2023OB000343	2023NL000228	2023NE000056	15012010	33903953	979,90
20230620	2023OB000379	2023NL000238	2023NE000105	25012010	33909293	3.332,00
20230621	2023OB000385	2023NL000247	2023NE000056	15012010	33903953	979,90
20230621	2023OB000385	2023NL000247	2023NE000056	15012010	33903953	1.469,85
20230814	2023OB000494	2023NL000340	2023NE000056	15012010	33903953	3.919,60
20230814	2023OB000494	2023NL000340	2023NE000056	15012010	33903953	7.839,20
20230814	2023OB000495	2023NL000340	2023NE000056	15012010	33903953	9.603,02
20230905	2023OB000529	2023NL000371	2023NE000056	15012010	33903953	2.449,75
20230905	2023OB000529	2023NL000371	2023NE000056	15012010	33903953	489,95
20230905	2023OB000529	2023NL000372	2023NE000056	15012010	33903953	1.959,80
20230905	2023OB000529	2023NL000373	2023NE000056	15012010	33903953	3.135,68



## Relatório de Pagamentos

Órgão: 022201-DEPARTAMENTO ESTADUAL DE TRÂNSITO

Período: 2023

20230905	2023OB000530	2023NL000374	2023NE000056	15012010	33903953	979,90
20230906	2023OB000542	2023NL000391	2023NE000056	15012010	33903953	5.879,40
20230913	2023OB000545	2023NL000391	2023NE000056	15012010	33903953	979,90
20231005	2023OB000602	2023NL000425	2023NE000056	15012010	33903953	783,92
20231005	2023OB000602	2023NL000425	2023NE000056	15012010	33903953	1.469,85
20231019	2023OB000622	2023NL000441	2023NE000024	15012010	33903953	2.449,75
20231019	2023OB000622	2023NL000441	2023NE000024	15012010	33903953	1.959,80
20231019	2023OB000623	2023NL000441	2023NE000024	15012010	33903953	979,90
20231019	2023OB000623	2023NL000441	2023NE000024	15012010	33903953	1.469,85
20231031	2023OB000649	2023NL000457	2023NE000024	15012010	33903953	3.429,65
20231031	2023OB000649	2023NL000457	2023NE000024	15012010	33903953	979,90
20231108	2023OB000682	2023NL000496	2023NE000024	15012010	33903953	489,95
20231108	2023OB000682	2023NL000496	2023NE000024	15012010	33903953	489,95
20231108	2023OB000682	2023NL000497	2023NE000024	15012010	33903953	489,95
20231108	2023OB000682	2023NL000497	2023NE000024	15012010	33903953	1.469,85
20231201	2023OB000752	2023NL000533	2023NE000024	15012010	33903953	4.507,54
20231201	2023OB000752	2023NL000534	2023NE000024	15012010	33903953	1.959,80
20231201	2023OB000752	2023NL000534	2023NE000024	15012010	33903953	1.959,80
20231201	2023OB000752	2023NL000534	2023NE000024	15012010	33903953	979,90
20231201	2023OB000752	2023NL000534	2023NE000024	15012010	33903953	979,90
20231201	2023OB000753	2023NL000534	2023NE000024	15012010	33903953	1.959,80
20231201	2023OB000754	2023NL000539	2023NE000024	15012010	33903953	489,95
20231212	2023OB000777	2023NL000540	2023NE000024	15012010	33903953	979,90
<b>TOTAL CREDOR:</b>						<b>119.647,86</b>
<b>CREADOR: 02945025302 - EDELVAN ROCHA LIMA SA</b>						
<b>DATA EMISSÃO</b>	<b>OB</b>	<b>NL</b>	<b>NE</b>	<b>FR</b>	<b>CLASSIFICAÇÃO</b>	<b>VALOR</b>
20230419	2023OB000198	2023NL000160	2023NE000067	25012010	33903608	2.750,00
<b>TOTAL CREDOR:</b>						<b>2.750,00</b>
<b>CREADOR: 01298156246 - EDERSON DA SILVA SALES</b>						
<b>DATA EMISSÃO</b>	<b>OB</b>	<b>NL</b>	<b>NE</b>	<b>FR</b>	<b>CLASSIFICAÇÃO</b>	<b>VALOR</b>
20230712	2023OB000420	2023NL000295	2023NE000124	15012010	33903610	960,00
<b>TOTAL CREDOR:</b>						<b>960,00</b>
<b>CREADOR: 80767109287 - EDILINGLES PINTO VIEIRA</b>						
<b>DATA EMISSÃO</b>	<b>OB</b>	<b>NL</b>	<b>NE</b>	<b>FR</b>	<b>CLASSIFICAÇÃO</b>	<b>VALOR</b>
20230420	2023OB000218	2023NL000163	2023NE000067	25012010	33903608	2.750,00
<b>TOTAL CREDOR:</b>						<b>2.750,00</b>
<b>CREADOR: 03437809253 - EDILIO PAIVA DE SOUZA</b>						
<b>DATA EMISSÃO</b>	<b>OB</b>	<b>NL</b>	<b>NE</b>	<b>FR</b>	<b>CLASSIFICAÇÃO</b>	<b>VALOR</b>
20231025	2023OB000632	2023NL000465	2023NE000193	15012010	31909401	8.002,64
<b>TOTAL CREDOR:</b>						<b>8.002,64</b>
<b>CREADOR: 01357146213 - EDILSON DE SOUZA LEITE</b>						
<b>DATA EMISSÃO</b>	<b>OB</b>	<b>NL</b>	<b>NE</b>	<b>FR</b>	<b>CLASSIFICAÇÃO</b>	<b>VALOR</b>
20230419	2023OB000198	2023NL000160	2023NE000067	25012010	33903608	2.750,00
<b>TOTAL CREDOR:</b>						<b>2.750,00</b>
<b>CREADOR: 29163790297 - EDNILSON JUNIOR CESAR</b>						
<b>DATA EMISSÃO</b>	<b>OB</b>	<b>NL</b>	<b>NE</b>	<b>FR</b>	<b>CLASSIFICAÇÃO</b>	<b>VALOR</b>
20230419	2023OB000198	2023NL000160	2023NE000067	25012010	33903608	2.750,00
<b>TOTAL CREDOR:</b>						<b>2.750,00</b>
<b>CREADOR: 63360144287 - EDSON CUNHA DO NASCIMENTO</b>						
<b>DATA EMISSÃO</b>	<b>OB</b>	<b>NL</b>	<b>NE</b>	<b>FR</b>	<b>CLASSIFICAÇÃO</b>	<b>VALOR</b>
20230203	2023OB000017	2022NL000383	2022NE000193	15012010	33909103	965,88
<b>TOTAL CREDOR:</b>						<b>965,88</b>
<b>CREADOR: 00801304296 - EDUARDO DA SILVA MARTINS</b>						
<b>DATA EMISSÃO</b>	<b>OB</b>	<b>NL</b>	<b>NE</b>	<b>FR</b>	<b>CLASSIFICAÇÃO</b>	<b>VALOR</b>
20230426	2023OB000244	2023NL000160	2023NE000067	25012010	33903608	2.750,00
<b>TOTAL CREDOR:</b>						<b>2.750,00</b>
<b>CREADOR: 44508794220 - ELANE CRISTINA DE OLIVEIRA KARAM</b>						
<b>DATA EMISSÃO</b>	<b>OB</b>	<b>NL</b>	<b>NE</b>	<b>FR</b>	<b>CLASSIFICAÇÃO</b>	<b>VALOR</b>
20230807	2023OB000477	2023NL000341	2023NE000146	15012010	33901401	1.320,00
<b>TOTAL CREDOR:</b>						<b>1.320,00</b>
<b>CREADOR: 07791107000144 - ELEC IND E COM DE EQUIP DE MEDICAO LTDA</b>						
<b>DATA EMISSÃO</b>	<b>OB</b>	<b>NL</b>	<b>NE</b>	<b>FR</b>	<b>CLASSIFICAÇÃO</b>	<b>VALOR</b>
20230420	2023OB000234	2023NL000144	2023NE000009	15012010	33903026	17.550,00
20231201	2023OB000749	2023NL000556	2023NE000204	15012010	33903026	4.239,76
20231222	2023OB000822	2023NL000605	2023NE000183	15012010	33903920	17.619,54



## Relatório de Pagamentos

Órgão: 022201-DEPARTAMENTO ESTADUAL DE TRÂNSITO

Período: 2023

							TOTAL CREDOR:	39.409,30
<b>CREDOR: 61802280278 - ELIANE BATALHA DE SOUZA</b>								
DATA EMISSÃO	OB	NL	NE	FR	CLASSIFICAÇÃO		VALOR	
20230426	2023OB000243	2023NL000163	2023NE000075	15012010	33903610		900,00	
20230814	2023OB000488	2023NL000343	2023NE000147	15012010	33903610		600,00	
							TOTAL CREDOR:	1.500,00
<b>CREDOR: 70865000204 - ELIZANGELA DA COSTA LIMA</b>								
DATA EMISSÃO	OB	NL	NE	FR	CLASSIFICAÇÃO		VALOR	
20230419	2023OB000198	2023NL000160	2023NE000067	25012010	33903608		2.750,00	
							TOTAL CREDOR:	2.750,00
<b>CREDOR: 09006192000118 - ELO SOLUÇÕES TECNOLOGICAS LTDA</b>								
DATA EMISSÃO	OB	NL	NE	FR	CLASSIFICAÇÃO		VALOR	
20230301	2023OB000065	2023NL000040	2022NE000189	15012010	33903017		12.990,00	
							TOTAL CREDOR:	12.990,00
<b>CREDOR: 58314610259 - ELVIS DO AMARAL NUNES</b>								
DATA EMISSÃO	OB	NL	NE	FR	CLASSIFICAÇÃO		VALOR	
20230301	2023OB000065	2023NL000038	2023NE000015	15012010	33901401		910,00	
20230314	2023OB000086	2023NL000061	2023NE000029	15012010	33901401		1.274,00	
20230417	2023OB000190	2023NL000131	2023NE000062	15012010	33901401		1.092,00	
20230426	2023OB000243	2023NL000162	2023NE000069	15012010	33901401		1.274,00	
20230614	2023OB000340	2023NL000234	2023NE000105	25012010	33909201		910,00	
20230614	2023OB000341	2023NL000235	2023NE000105	25012010	33909201		1.274,00	
20230719	2023OB000441	2023NL000315	2023NE000134	15012010	33901401		1.092,00	
20230814	2023OB000489	2023NL000348	2023NE000151	15012010	33901401		1.274,00	
							TOTAL CREDOR:	9.100,00
<b>CREDOR: 04031564244 - EMERSON DE SOUZA CASTRO</b>								
DATA EMISSÃO	OB	NL	NE	FR	CLASSIFICAÇÃO		VALOR	
20230419	2023OB000199	2023NL000160	2023NE000067	25012010	33903608		2.750,00	
							TOTAL CREDOR:	2.750,00
<b>CREDOR: 34028316000375 - EMPRESA BRASILEIRA DE CORREIOS E TELEGRAFOS EBCT</b>								
DATA EMISSÃO	OB	NL	NE	FR	CLASSIFICAÇÃO		VALOR	
20230525	2023OB000296	2023NL000150	2023NE000000	15012010	33903947		63.359,46	
20230525	2023OB000296	2023NL000168	2023NE000000	15012010	33903947		72.771,25	
20230525	2023OB000296	2023NL000168	2023NE000010	15012010	33903947		107.262,41	
20230530	2023OB000316	2023NL000205	2023NE000010	15012010	33903947		86.816,12	
20230628	2023OB000397	2023NL000242	2023NE000010	15012010	33903947		88.179,11	
20230804	2023OB000474	2023NL000320	2023NE000010	15012010	33903947		132.277,67	
20230927	2023OB000562	2023NL000401	2023NE000010	15012010	33903947		131.305,63	
20231004	2023OB000573	2023NL000372	2023NE000010	15012010	33903947		98.007,05	
20231117	2023OB000701	2023NL000486	2023NE000010	15012010	33903947		99.120,45	
							TOTAL CREDOR:	879.099,15
<b>CREDOR: 72826487272 - ERIVAN DE SOUSA NASCIMENTO</b>								
DATA EMISSÃO	OB	NL	NE	FR	CLASSIFICAÇÃO		VALOR	
20231220	2023OB000806	2023NL000535	2023NE000209	25012010	33909301		854,40	
							TOTAL CREDOR:	854,40
<b>CREDOR: 42122686000133 - ESTRELA DO RIO NEGRO CLINICA MEDICA E PSICOLOGICA</b>								
DATA EMISSÃO	OB	NL	NE	FR	CLASSIFICAÇÃO		VALOR	
20230523	2023OB000275	2023NL000173	2023NE000063	15012010	33903953		21.852,19	
20230712	2023OB000429	2023NL000293	2023NE000063	15012010	33903953		2.343,16	
20230712	2023OB000429	2023NL000293	2023NE000063	15012010	33903953		1.542,12	
20231214	2023OB000792	2023NL000571	2023NE000213	15012010	33903953		6.250,00	
20231220	2023OB033620	2023NL000604	2022NE000187	15011600	33903953		853,32	
20231222	2023OB000822	2023NL000603	2023NE000213	15012010	33903953		16.750,00	
20231222	2023OB000824	2023NL000603	2023NE000213	15012010	33903953		19.384,00	
							TOTAL CREDOR:	68.974,79
<b>CREDOR: 20059655291 - EUDORIA PEREIRA LOPES</b>								
DATA EMISSÃO	OB	NL	NE	FR	CLASSIFICAÇÃO		VALOR	
20231109	2023OB000685	2023NL000465	2023NE000193	15012010	31909401		14.112,10	
							TOTAL CREDOR:	14.112,10
<b>CREDOR: 78894093204 - EVANILDO MAGALHAES DA TRINDADE</b>								
DATA EMISSÃO	OB	NL	NE	FR	CLASSIFICAÇÃO		VALOR	
20230427	2023OB000254	2023NL000169	2023NE000067	25012010	33903608		2.750,00	
							TOTAL CREDOR:	2.750,00
<b>CREDOR: 91349850268 - EVERLIN PEREIRA FERNANDES</b>								
DATA EMISSÃO	OB	NL	NE	FR	CLASSIFICAÇÃO		VALOR	





## Relatório de Pagamentos

Órgão: 022201-DEPARTAMENTO ESTADUAL DE TRÂNSITO

Período: 2023

20230419	2023OB000199	2023NL000160	2023NE000067	25012010	33903608		2.750,00
<b>TOTAL CREDOR:</b>							<b>2.750,00</b>
<b>CREDOR: 60930632249 - EWERTON FABIO SOUZA DA SILVA</b>							
DATA EMISSÃO	OB	NL	NE	FR	CLASSIFICAÇÃO		VALOR
20230420	2023OB000209	2023NL000135	2023NE000060	15012010	33909293		801,00
<b>TOTAL CREDOR:</b>							<b>801,00</b>
<b>CREDOR: 00141444258 - EWERTON RODRIGO DA COSTA NUNES</b>							
DATA EMISSÃO	OB	NL	NE	FR	CLASSIFICAÇÃO		VALOR
20230427	2023OB000250	2023NL000162	2023NE000067	15012010	33909293		1.682,10
<b>TOTAL CREDOR:</b>							<b>1.682,10</b>
<b>CREDOR: 94833478234 - EWERTON THERSON LIMA DO NASCIMENTO</b>							
DATA EMISSÃO	OB	NL	NE	FR	CLASSIFICAÇÃO		VALOR
20230614	2023OB000341	2023NL000234	2023NE000105	25012010	33909201		910,00
20230614	2023OB000341	2023NL000234	2023NE000105	25012010	33909201		1.274,00
<b>TOTAL CREDOR:</b>							<b>2.184,00</b>
<b>CREDOR: 03556039000854 - EYE CENTER SERVIÇO</b>							
DATA EMISSÃO	OB	NL	NE	FR	CLASSIFICAÇÃO		VALOR
20230405	2023OB000154	2023NL000111	2023NE000032	15012010	33903953		139,38
20230413	2023OB000181	2023NL000124	2023NE000057	25012010	33909293		278,75
20230417	2023OB000192	2023NL000133	2023NE000032	15012010	33903953		2.269,64
20230505	2023OB000261	2023NL000165	2023NE000032	15012010	33903953		56.684,90
20230530	2023OB000316	2023NL000206	2023NE000032	15012010	33903953		616,26
20230913	2023OB000545	2023NL000394	2023NE000170	25012010	33903953		616,26
20230913	2023OB000545	2023NL000394	2023NE000170	25012010	33903953		308,13
20230927	2023OB000563	2023NL000395	2023NE000170	25012010	33903953		1.521,79
20231019	2023OB000625	2023NL000451	2023NE000032	15012010	33903953		10.556,04
20231122	2023OB000722	2023NL000523	2023NE000190	15012010	33903953		2.420,00
20231122	2023OB000722	2023NL000525	2023NE000190	15012010	33903953		968,00
20231212	2023OB000776	2023NL000563	2023NE000190	15012010	33903953		7.873,71
20231214	2023OB000785	2023NL000561	2023NE000213	15012010	33903953		30.025,42
20231214	2023OB000789	2023NL000565	2023NE000213	15012010	33903953		6.292,00
<b>TOTAL CREDOR:</b>							<b>120.570,28</b>
<b>CREDOR: 63316617272 - FABIANO ALMEIDA TAVARES</b>							
DATA EMISSÃO	OB	NL	NE	FR	CLASSIFICAÇÃO		VALOR
20230419	2023OB000199	2023NL000160	2023NE000067	25012010	33903608		2.750,00
<b>TOTAL CREDOR:</b>							<b>2.750,00</b>
<b>CREDOR: 66232023234 - FABIO DEIVIDES DE OLIVEIRA</b>							
DATA EMISSÃO	OB	NL	NE	FR	CLASSIFICAÇÃO		VALOR
20230719	2023OB000437	2023NL000306	2023NE000129	15012010	33901401		1.260,00
<b>TOTAL CREDOR:</b>							<b>1.260,00</b>
<b>CREDOR: 78961475215 - FABIO LIMA FERREIRA</b>							
DATA EMISSÃO	OB	NL	NE	FR	CLASSIFICAÇÃO		VALOR
20230712	2023OB000427	2023NL000307	2023NE000130	15012010	33901401		600,00
20230719	2023OB000439	2023NL000313	2023NE000133	15012010	33901401		780,00
20230901	2023OB000524	2023NL000382	2023NE000164	15012010	33901401		600,00
<b>TOTAL CREDOR:</b>							<b>1.980,00</b>
<b>CREDOR: 04919286457 - FABIO PEREIRA DA SILVA</b>							
DATA EMISSÃO	OB	NL	NE	FR	CLASSIFICAÇÃO		VALOR
20230419	2023OB000199	2023NL000160	2023NE000067	25012010	33903608		2.750,00
<b>TOTAL CREDOR:</b>							<b>2.750,00</b>
<b>CREDOR: 70443599220 - FABRICIO SILVA DE SOUZA</b>							
DATA EMISSÃO	OB	NL	NE	FR	CLASSIFICAÇÃO		VALOR
20230719	2023OB000440	2023NL000314	2023NE000133	15012010	33901401		600,00
<b>TOTAL CREDOR:</b>							<b>600,00</b>
<b>CREDOR: 05345472220 - FAUSTO ISAAC SAHDO</b>							
DATA EMISSÃO	OB	NL	NE	FR	CLASSIFICAÇÃO		VALOR
20230329	2023OB000122	2023NL000088	2023NE000047	15012010	33901401		720,00
20230814	2023OB000490	2023NL000354	2023NE000151	15012010	33901401		600,00
<b>TOTAL CREDOR:</b>							<b>1.320,00</b>
<b>CREDOR: 19112991000122 - FBY FORMAÇÃO DE CONDUTORES LTDA-ME</b>							
DATA EMISSÃO	OB	NL	NE	FR	CLASSIFICAÇÃO		VALOR
20230403	2023OB000146	2023NL000112	2023NE000053	25012010	33909293		6.800,00
20230420	2023OB000241	2023NL000148	2023NE000024	15012010	33903953		12.500,00
20230427	2023OB000252	2023NL000151	2023NE000024	15012010	33903953		600,00
20230427	2023OB000252	2023NL000151	2023NE000024	15012010	33903953		26.500,00



## Relatório de Pagamentos

Órgão: 022201-DEPARTAMENTO ESTADUAL DE TRÂNSITO

Período: 2023

20230615	2023OB000348	2023NL000247	2023NE000061	15012010	33903953	9.800,00
20230615	2023OB000349	2023NL000248	2023NE000061	15012010	33903953	2.200,00
20230615	2023OB000349	2023NL000248	2023NE000061	15012010	33903953	7.500,00
20230713	2023OB000432	2023NL000299	2023NE000061	15012010	33903953	17.000,00
20230719	2023OB000438	2023NL000310	2023NE000132	25012010	33903953	10.000,00
20230929	2023OB000569	2023NL000412	2023NE000024	15012010	33903953	3.000,00
20230929	2023OB000569	2023NL000413	2023NE000024	15012010	33903953	5.000,00
<b>TOTAL CREDOR:</b>						<b>100.900,00</b>

**CREADOR: 27525597200 - FERNANDO DE LIMA SANTANA**

DATA EMISSÃO	OB	NL	NE	FR	CLASSIFICAÇÃO	VALOR
20230426	2023OB000243	2023NL000162	2023NE000075	15012010	33901401	900,00
20230526	2023OB000299	2023NL000210	2023NE000091	15012010	33901401	480,00
20230620	2023OB000379	2023NL000246	2023NE000106	15012010	33901401	1.260,00
20230626	2023OB000393	2023NL000256	2023NE000111	15012010	33901401	900,00
<b>TOTAL CREDOR:</b>						<b>3.540,00</b>

**CREADOR: 94031614268 - FILIPE SOUZA CORREA**

DATA EMISSÃO	OB	NL	NE	FR	CLASSIFICAÇÃO	VALOR
20230419	2023OB000199	2023NL000160	2023NE000067	25012010	33903608	2.750,00
<b>TOTAL CREDOR:</b>						<b>2.750,00</b>

**CREADOR: 25125064000140 - FIOS TECNOLOGIA DA INFORMAÇÃO EIRELI**

DATA EMISSÃO	OB	NL	NE	FR	CLASSIFICAÇÃO	VALOR
20230215	2023OB000033	2023NL000016	2022NE000136	15012010	33903993	18.114,58
20230227	2023OB000048	2023NL000032	2023NE000007	15012010	33903993	18.188,92
20230329	2023OB000124	2023NL000092	2023NE000007	15012010	33903993	18.070,05
20230426	2023OB000243	2023NL000163	2023NE000007	15012010	33903993	18.176,52
20230526	2023OB000300	2023NL000206	2023NE000007	15012010	33903993	17.937,95
20230615	2023OB000347	2023NL000245	2023NE000007	15012010	33903993	18.173,36
20230712	2023OB000423	2023NL000299	2023NE000007	15012010	33903993	18.078,36
20230828	2023OB000514	2023NL000360	2023NE000007	15012010	33903993	18.109,69
20230927	2023OB000560	2023NL000407	2023NE000007	15012010	33903993	870,01
20230927	2023OB000560	2023NL000407	2023NE000007	15012010	33903993	16.385,28
20231222	2023OB000847	2023NL000597	2023NE000182	15012010	33903993	17.177,55
20231222	2023OB000847	2023NL000597	2023NE000182	15012010	33903993	17.091,98
20231222	2023OB000847	2023NL000597	2023NE000182	15012010	33903993	17.225,93
<b>TOTAL CREDOR:</b>						<b>213.600,18</b>

**CREADOR: 82230900234 - FLÁVIA CARLA BARAÚNA PEREIRA**

DATA EMISSÃO	OB	NL	NE	FR	CLASSIFICAÇÃO	VALOR
20230419	2023OB000199	2023NL000160	2023NE000067	25012010	33903608	2.750,00
20230420	2023OB000218	2023NL000163	2023NE000067	25012010	33903608	2.750,00
<b>TOTAL CREDOR:</b>						<b>5.500,00</b>

**CREADOR: 21481712000140 - FOB LOCAÇÃO DE BENS E TRANSPORTES LTDA ME**

DATA EMISSÃO	OB	NL	NE	FR	CLASSIFICAÇÃO	VALOR
20230125	2023OB000000	2022NL000385	2022NE000063	17522030	33903914	17.850,00
20230125	2023OB000000	2022NL000385	2022NE000158	15012010	33903912	9.500,00
20230125	2023OB000010	2022NL000388	2022NE000148	15012010	33903912	16.500,00
20230301	2023OB000054	2023NL000022	2023NE000002	17522030	33903914	17.850,00
20230301	2023OB000066	2023NL000023	2023NE000002	15012010	33903912	9.500,00
20230301	2023OB000066	2023NL000023	2023NE000007	15012010	33903912	16.500,00
20230324	2023OB000113	2023NL000074	2023NE000002	15012010	33903912	9.500,00
20230324	2023OB000113	2023NL000074	2023NE000007	15012010	33903912	16.500,00
20230330	2023OB000141	2023NL000074	2023NE000002	17522030	33903914	17.850,00
20230417	2023OB000191	2023NL000128	2023NE000002	17522030	33903914	17.850,00
20230417	2023OB000194	2023NL000130	2023NE000007	15012010	33903912	16.500,00
20230427	2023OB000253	2023NL000166	2023NE000002	17522030	33903914	17.850,00
20230427	2023OB000253	2023NL000149	2023NE000002	15012010	33903912	9.500,00
20230505	2023OB000264	2023NL000166	2023NE000007	15012010	33903912	16.500,00
20230505	2023OB000264	2023NL000166	2023NE000002	15012010	33903912	9.500,00
20230523	2023OB000283	2023NL000192	2023NE000002	17522030	33903914	17.850,00
20230523	2023OB000283	2023NL000192	2023NE000002	15012010	33903912	9.500,00
20230523	2023OB000283	2023NL000192	2023NE000007	15012010	33903912	16.500,00
20230615	2023OB000349	2023NL000247	2023NE000007	15012010	33903912	16.500,00
20230615	2023OB000349	2023NL000247	2023NE000002	15012010	33903912	9.500,00
20230713	2023OB000433	2023NL000307	2023NE000007	15012010	33903912	16.500,00
20230726	2023OB000450	2023NL000310	2023NE000002	15012010	33903912	9.500,00
20230913	2023OB000548	2023NL000394	2023NE000002	15012010	33903912	9.500,00
20230913	2023OB000548	2023NL000394	2023NE000007	15012010	33903912	16.500,00
20231019	2023OB000620	2023NL000431	2023NE000007	15012010	33903912	16.500,00
20231019	2023OB000620	2023NL000431	2023NE000002	15012010	33903912	9.500,00



## Relatório de Pagamentos

Órgão: 022201-DEPARTAMENTO ESTADUAL DE TRÂNSITO

Período: 2023

20231122	2023OB000725	2023NL000503	2023NE000002	15012010	33903912	9.500,00
20231222	2023OB000811	2023NL000594	2023NE000211	15012010	33903912	9.500,00
20231222	2023OB000823	2023NL000603	2023NE000202	15012010	33903912	16.500,00
20231222	2023OB000823	2023NL000603	2023NE000202	15012010	33903912	16.500,00
20231222	2023OB000823	2023NL000603	2023NE000202	15012010	33903912	16.500,00

TOTAL CREDOR: 435.600,00

## CREDOR: PF0000001 - FOLHA DE PAGAMENTO

DATA EMISSÃO	OB	NL	NE	FR	CLASSIFICAÇÃO	VALOR
20230127	2023OB001731	2023NL000002	2023NE000002	15012010	31901133	25.944,54
20230127	2023OB001731	2023NL000002	2023NE000002	15012010	31901131	295.044,00
20230127	2023OB001731	2023NL000002	2023NE000003	15012010	31901101	289.891,45
20230127	2023OB001731	2023NL000002	2023NE000003	15012010	31901199	239.998,45
20230127	2023OB001731	2023NL000002	2023NE000003	15012010	31901130	98.640,00
20230127	2023OB001731	2023NL000002	2023NE000003	15012010	31901175	69.538,98
20230127	2023OB001731	2023NL000002	2023NE000003	15012010	31901144	67.334,10
20230127	2023OB001731	2023NL000002	2023NE000003	15012010	31909201	66.965,28
20230127	2023OB001731	2023NL000002	2023NE000003	15012010	31901145	50.093,95
20230127	2023OB001731	2023NL000002	2023NE000003	15012010	31909294	15.311,34
20230127	2023OB001731	2023NL000002	2023NE000003	15012010	31901137	14.208,00
20230127	2023OB001731	2023NL000002	2023NE000003	15012010	31901110	10.416,00
20230127	2023OB001731	2023NL000002	2023NE000004	15012010	31901105	7.310,81
20230127	2023OB001731	2023NL000002	2023NE000004	15012010	31901104	179,20
20230224	2023OB004488	2023NL000033	2023NE000013	15012010	31901133	43.232,44
20230224	2023OB004488	2023NL000033	2023NE000013	15012010	31901131	316.810,85
20230224	2023OB004488	2023NL000033	2023NE000013	15012010	31901101	256.933,36
20230224	2023OB004488	2023NL000033	2023NE000013	15012010	31901199	237.501,10
20230224	2023OB004488	2023NL000033	2023NE000013	15012010	31901130	98.640,00
20230224	2023OB004488	2023NL000033	2023NE000013	15012010	31901175	73.441,66
20230224	2023OB004488	2023NL000033	2023NE000013	15012010	31901144	47.359,79
20230224	2023OB004488	2023NL000033	2023NE000013	15012010	31901145	32.873,60
20230224	2023OB004488	2023NL000033	2023NE000014	15012010	31901137	13.832,25
20230224	2023OB004488	2023NL000033	2023NE000014	15012010	31901110	10.416,00
20230224	2023OB004488	2023NL000033	2023NE000014	15012010	31901105	8.077,78
20230224	2023OB004488	2023NL000033	2023NE000014	15012010	31901143	350,81
20230224	2023OB004488	2023NL000033	2023NE000014	15012010	31901104	89,60
20230330	2023OB007462	2023NL000101	2023NE000054	15012010	31901133	69.132,71
20230330	2023OB007462	2023NL000101	2023NE000054	15012010	31901131	314.180,00
20230330	2023OB007462	2023NL000101	2023NE000054	15012010	31901101	267.003,35
20230330	2023OB007462	2023NL000101	2023NE000054	15012010	31901199	228.983,30
20230330	2023OB007462	2023NL000101	2023NE000055	15012010	31901130	98.220,00
20230330	2023OB007462	2023NL000101	2023NE000055	15012010	31901175	70.782,32
20230330	2023OB007462	2023NL000101	2023NE000055	15012010	31901144	51.302,18
20230330	2023OB007462	2023NL000101	2023NE000055	15012010	31901145	29.772,21
20230330	2023OB007462	2023NL000101	2023NE000055	15012010	31901137	13.404,75
20230330	2023OB007462	2023NL000101	2023NE000055	15012010	31901110	9.895,20
20230330	2023OB007462	2023NL000101	2023NE000055	15012010	31901105	8.077,78
20230330	2023OB007462	2023NL000101	2023NE000055	15012010	31901104	179,20
20230426	2023OB009810	2023NL000154	2023NE000073	15012010	31901133	68.853,70
20230426	2023OB009810	2023NL000154	2023NE000073	15012010	31901131	306.385,00
20230426	2023OB009810	2023NL000154	2023NE000073	15012010	31901101	265.582,36
20230426	2023OB009810	2023NL000154	2023NE000073	15012010	31901199	233.941,83
20230426	2023OB009810	2023NL000154	2023NE000073	15012010	31901130	97.800,00
20230426	2023OB009810	2023NL000154	2023NE000073	15012010	31901175	74.793,64
20230426	2023OB009810	2023NL000154	2023NE000074	15012010	31901144	42.032,34
20230426	2023OB009810	2023NL000154	2023NE000074	15012010	31901145	37.590,86
20230426	2023OB009810	2023NL000154	2023NE000074	15012010	31901137	14.195,25
20230426	2023OB009810	2023NL000154	2023NE000074	15012010	31901110	7.812,00
20230426	2023OB009810	2023NL000154	2023NE000074	15012010	31901105	7.695,28
20230426	2023OB009810	2023NL000154	2023NE000074	15012010	31901104	179,20
20230510	2023OB010986	2023NL000186	2023NE000086	15012010	31901143	701.827,11
20230526	2023OB012523	2023NL000211	2023NE000096	15012010	31901133	61.523,98
20230526	2023OB012523	2023NL000211	2023NE000097	15012010	31901131	344.315,00
20230526	2023OB012523	2023NL000211	2023NE000097	15012010	31901101	272.443,66
20230526	2023OB012523	2023NL000211	2023NE000097	15012010	31901199	225.679,87
20230526	2023OB012523	2023NL000211	2023NE000097	15012010	31901130	97.800,00
20230526	2023OB012523	2023NL000211	2023NE000097	15012010	31901175	74.622,30
20230526	2023OB012523	2023NL000211	2023NE000097	15012010	31901144	46.180,80
20230526	2023OB012523	2023NL000211	2023NE000097	15012010	31901145	36.370,93
20230526	2023OB012523	2023NL000211	2023NE000097	15012010	31901137	14.165,73
20230526	2023OB012523	2023NL000211	2023NE000097	15012010	31901110	10.560,00



## Relatório de Pagamentos

Órgão: 022201-DEPARTAMENTO ESTADUAL DE TRÂNSITO

Período: 2023

20230526	2023OB012523	2023NL000211	2023NE000097	15012010	31901105	8.077,78
20230526	2023OB012523	2023NL000211	2023NE000098	15012010	31901104	179,20
20230627	2023OB015979	2023NL000265	2023NE000116	15012010	31901133	62.039,21
20230627	2023OB015979	2023NL000265	2023NE000116	15012010	31901131	350.173,00
20230627	2023OB015979	2023NL000265	2023NE000116	15012010	31901101	269.172,06
20230627	2023OB015979	2023NL000265	2023NE000116	15012010	31901199	224.622,23
20230627	2023OB015979	2023NL000265	2023NE000116	15012010	31901130	97.800,00
20230627	2023OB015979	2023NL000265	2023NE000116	15012010	31901175	71.789,92
20230627	2023OB015979	2023NL000265	2023NE000116	15012010	31901144	49.036,45
20230627	2023OB015979	2023NL000265	2023NE000117	15012010	31901145	30.224,39
20230627	2023OB015979	2023NL000265	2023NE000117	15012010	31901137	13.812,75
20230627	2023OB015979	2023NL000265	2023NE000117	15012010	31901110	9.504,00
20230627	2023OB015979	2023NL000265	2023NE000117	15012010	31901105	8.077,78
20230627	2023OB015979	2023NL000265	2023NE000117	15012010	31901104	179,20
20230726	2023OB018577	2023NL000331	2023NE000143	15012010	31901133	66.180,27
20230726	2023OB018577	2023NL000331	2023NE000143	15012010	31901131	331.061,57
20230726	2023OB018577	2023NL000331	2023NE000143	15012010	31901101	268.742,94
20230726	2023OB018577	2023NL000331	2023NE000143	15012010	31901199	226.581,67
20230726	2023OB018577	2023NL000331	2023NE000143	15012010	31901130	97.380,00
20230726	2023OB018577	2023NL000331	2023NE000143	15012010	31901144	59.027,01
20230726	2023OB018577	2023NL000331	2023NE000143	15012010	31901145	29.486,33
20230726	2023OB018577	2023NL000331	2023NE000143	15012010	31901175	20.850,98
20230726	2023OB018577	2023NL000331	2023NE000144	15012010	31901137	13.571,12
20230726	2023OB018577	2023NL000331	2023NE000144	15012010	31901110	8.976,00
20230726	2023OB018577	2023NL000331	2023NE000144	15012010	31901105	3.169,44
20230726	2023OB018577	2023NL000331	2023NE000144	15012010	31901104	179,20
20230828	2023OB021370	2023NL000374	2023NE000166	15012010	31901133	33.357,78
20230828	2023OB021370	2023NL000374	2023NE000166	15012010	31901131	337.741,00
20230828	2023OB021370	2023NL000374	2023NE000166	15012010	31901101	262.670,94
20230828	2023OB021370	2023NL000374	2023NE000167	15012010	31901199	229.887,73
20230828	2023OB021370	2023NL000374	2023NE000167	15012010	31901175	128.425,30
20230828	2023OB021370	2023NL000374	2023NE000167	15012010	31901130	97.380,00
20230828	2023OB021370	2023NL000374	2023NE000167	15012010	31901144	38.587,09
20230828	2023OB021370	2023NL000374	2023NE000167	15012010	31901145	25.909,61
20230828	2023OB021370	2023NL000374	2023NE000167	15012010	31901137	14.030,12
20230828	2023OB021370	2023NL000374	2023NE000167	15012010	31901110	8.976,00
20230828	2023OB021370	2023NL000374	2023NE000167	15012010	31901105	7.440,28
20230828	2023OB021370	2023NL000374	2023NE000167	15012010	31901104	89,60
20230927	2023OB024733	2023NL000410	2023NE000181	15012010	31901133	33.091,35
20230927	2023OB024733	2023NL000410	2023NE000181	15012010	31901131	357.891,00
20230927	2023OB024733	2023NL000410	2023NE000181	15012010	31901101	263.376,47
20230927	2023OB024733	2023NL000410	2023NE000181	15012010	31901199	229.874,37
20230927	2023OB024733	2023NL000410	2023NE000181	15012010	31901130	97.380,00
20230927	2023OB024733	2023NL000410	2023NE000181	15012010	31901175	74.622,30
20230927	2023OB024733	2023NL000410	2023NE000181	15012010	31901144	36.140,85
20230927	2023OB024733	2023NL000410	2023NE000181	15012010	31901145	20.248,54
20230927	2023OB024733	2023NL000410	2023NE000181	15012010	31901137	13.953,62
20230927	2023OB024733	2023NL000410	2023NE000182	15012010	31901110	8.976,00
20230927	2023OB024733	2023NL000410	2023NE000182	15012010	31901105	7.589,78
20230927	2023OB024733	2023NL000410	2023NE000182	15012010	31901104	179,20
20231027	2023OB027891	2023NL000470	2023NE000200	15012010	31901133	42.996,26
20231027	2023OB027891	2023NL000470	2023NE000200	15012010	31901131	296.925,00
20231027	2023OB027891	2023NL000470	2023NE000200	15012010	31901101	247.113,47
20231027	2023OB027891	2023NL000470	2023NE000200	15012010	31901199	229.887,73
20231027	2023OB027891	2023NL000470	2023NE000200	15012010	31901130	83.520,00
20231027	2023OB027891	2023NL000470	2023NE000200	15012010	31901175	74.342,98
20231027	2023OB027891	2023NL000470	2023NE000200	15012010	31901144	32.575,74
20231027	2023OB027891	2023NL000470	2023NE000200	15012010	31901145	17.177,35
20231027	2023OB027891	2023NL000470	2023NE000200	15012010	31901137	11.700,12
20231027	2023OB027891	2023NL000470	2023NE000201	15012010	31901110	8.448,00
20231027	2023OB027891	2023NL000470	2023NE000201	15012010	31901105	7.440,28
20231027	2023OB027891	2023NL000470	2023NE000201	15012010	31901104	89,60
20231128	2023OB031299	2023NL000542	2023NE000217	15012010	31901133	44.158,13
20231128	2023OB031299	2023NL000542	2023NE000217	15012010	31901131	253.192,00
20231128	2023OB031299	2023NL000542	2023NE000217	15012010	31901101	243.627,05
20231128	2023OB031299	2023NL000542	2023NE000217	15012010	31901199	232.246,69
20231128	2023OB031299	2023NL000542	2023NE000217	15012010	31901130	81.420,00
20231128	2023OB031299	2023NL000542	2023NE000217	15012010	31901175	74.793,64
20231128	2023OB031299	2023NL000542	2023NE000217	15012010	31901144	30.112,00
20231128	2023OB031299	2023NL000542	2023NE000217	15012010	31901145	25.986,91
20231128	2023OB031299	2023NL000542	2023NE000217	15012010	31901137	11.314,99



## Relatório de Pagamentos

Órgão: 022201-DEPARTAMENTO ESTADUAL DE TRÂNSITO

Período: 2023

20231128	2023OB031299	2023NL000542	2023NE000217	15012010	31901110	8.976,00
20231128	2023OB031299	2023NL000542	2023NE000218	15012010	31901105	6.739,78
20231128	2023OB031299	2023NL000542	2023NE000218	15012010	31901104	89,60
20231214	2023OB033453	2023NL000595	2023NE000238	15012010	31901143	427.630,26
20231214	2023OB033453	2023NL000595	2023NE000238	15012010	31901101	5.218,85
20231222	2023OB034489	2023NL000607	2023NE000239	15012010	31901133	44.675,60
20231222	2023OB034489	2023NL000607	2023NE000239	15012010	31901131	237.149,50
20231222	2023OB034489	2023NL000607	2023NE000239	15012010	31901199	232.744,95
20231222	2023OB034489	2023NL000607	2023NE000239	15012010	31901101	232.580,70
20231222	2023OB034489	2023NL000607	2023NE000240	15012010	31901130	81.420,00
20231222	2023OB034489	2023NL000607	2023NE000240	15012010	31901175	70.471,32
20231222	2023OB034489	2023NL000607	2023NE000240	15012010	31901145	60.548,62
20231222	2023OB034489	2023NL000607	2023NE000240	15012010	31901144	59.665,91
20231222	2023OB034489	2023NL000607	2023NE000240	15012010	31901137	10.482,40
20231222	2023OB034489	2023NL000607	2023NE000240	15012010	31901110	9.504,00
20231222	2023OB034489	2023NL000607	2023NE000240	15012010	31901105	6.610,31
20231222	2023OB034489	2023NL000607	2023NE000240	15012010	31901104	89,60
<b>TOTAL CREDOR:</b>						<b>14.785.097,95</b>
<b>CREADOR: 05389534204 - FRANCISCA MARIA DA SILVA PONTES</b>						
<b>DATA EMISSÃO</b>	<b>OB</b>	<b>NL</b>	<b>NE</b>	<b>FR</b>	<b>CLASSIFICAÇÃO</b>	<b>VALOR</b>
20231025	2023OB000632	2023NL000465	2023NE000193	15012010	31909401	9.810,62
<b>TOTAL CREDOR:</b>						<b>9.810,62</b>
<b>CREADOR: 03098958200 - FRANCISCA PINHEIRO VIEIRA</b>						
<b>DATA EMISSÃO</b>	<b>OB</b>	<b>NL</b>	<b>NE</b>	<b>FR</b>	<b>CLASSIFICAÇÃO</b>	<b>VALOR</b>
20230523	2023OB000286	2023NL000203	2023NE000090	15012010	33901401	480,00
20230614	2023OB000340	2023NL000233	2023NE000104	25012010	33909201	420,00
20230726	2023OB000448	2023NL000319	2023NE000135	15012010	33901401	480,00
<b>TOTAL CREDOR:</b>						<b>1.380,00</b>
<b>CREADOR: 13554735272 - FRANCISCA TEIDE SOUZA DE FREITAS</b>						
<b>DATA EMISSÃO</b>	<b>OB</b>	<b>NL</b>	<b>NE</b>	<b>FR</b>	<b>CLASSIFICAÇÃO</b>	<b>VALOR</b>
20231025	2023OB000634	2023NL000471	2023NE000194	15012010	31909401	14.165,84
<b>TOTAL CREDOR:</b>						<b>14.165,84</b>
<b>CREADOR: 43716539287 - FRANCISCO ARNOBE SILVA DE AGUIAR</b>						
<b>DATA EMISSÃO</b>	<b>OB</b>	<b>NL</b>	<b>NE</b>	<b>FR</b>	<b>CLASSIFICAÇÃO</b>	<b>VALOR</b>
20230419	2023OB000199	2023NL000160	2023NE000067	25012010	33903608	2.750,00
<b>TOTAL CREDOR:</b>						<b>2.750,00</b>
<b>CREADOR: 86114271220 - FRANCISCO AURES DE ANDRADE NETO</b>						
<b>DATA EMISSÃO</b>	<b>OB</b>	<b>NL</b>	<b>NE</b>	<b>FR</b>	<b>CLASSIFICAÇÃO</b>	<b>VALOR</b>
20230719	2023OB000437	2023NL000304	2023NE000129	15012010	33901401	1.260,00
<b>TOTAL CREDOR:</b>						<b>1.260,00</b>
<b>CREADOR: 00838369260 - FRANCISCO CARLOS SOARES RODRIGUES</b>						
<b>DATA EMISSÃO</b>	<b>OB</b>	<b>NL</b>	<b>NE</b>	<b>FR</b>	<b>CLASSIFICAÇÃO</b>	<b>VALOR</b>
20230419	2023OB000199	2023NL000160	2023NE000067	25012010	33903608	306,67
<b>TOTAL CREDOR:</b>						<b>306,67</b>
<b>CREADOR: 47927771353 - FRANCISCO DAS CHAGAS DOS SANTOS OLIVEIRA</b>						
<b>DATA EMISSÃO</b>	<b>OB</b>	<b>NL</b>	<b>NE</b>	<b>FR</b>	<b>CLASSIFICAÇÃO</b>	<b>VALOR</b>
20230419	2023OB000199	2023NL000160	2023NE000067	25012010	33903608	2.750,00
<b>TOTAL CREDOR:</b>						<b>2.750,00</b>
<b>CREADOR: 09971491249 - FRANCISCO GOMES DA SILVA</b>						
<b>DATA EMISSÃO</b>	<b>OB</b>	<b>NL</b>	<b>NE</b>	<b>FR</b>	<b>CLASSIFICAÇÃO</b>	<b>VALOR</b>
20230626	2023OB000394	2023NL000260	2023NE000113	15012010	33901401	1.386,00
20231025	2023OB000633	2023NL000466	2023NE000193	15012010	31909401	43.819,03
<b>TOTAL CREDOR:</b>						<b>45.205,03</b>
<b>CREADOR: 63845822368 - FRANCISCO MARCOS CANDINDO DA SILVA</b>						
<b>DATA EMISSÃO</b>	<b>OB</b>	<b>NL</b>	<b>NE</b>	<b>FR</b>	<b>CLASSIFICAÇÃO</b>	<b>VALOR</b>
20230427	2023OB000254	2023NL000169	2023NE000067	25012010	33903608	2.750,00
<b>TOTAL CREDOR:</b>						<b>2.750,00</b>
<b>CREADOR: 24007269220 - FRANCISCO PENHA DAS CHAGAS</b>						
<b>DATA EMISSÃO</b>	<b>OB</b>	<b>NL</b>	<b>NE</b>	<b>FR</b>	<b>CLASSIFICAÇÃO</b>	<b>VALOR</b>
20230308	2023OB000076	2023NL000050	2023NE000018	15012010	33901401	720,00
20230329	2023OB000125	2023NL000105	2023NE000050	15012010	33901401	600,00
20230420	2023OB000221	2023NL000159	2023NE000068	15012010	33901401	840,00
20230426	2023OB000243	2023NL000162	2023NE000075	15012010	33901401	900,00
20230517	2023OB000272	2023NL000187	2023NE000081	15012010	33901401	60,00
20230626	2023OB000393	2023NL000256	2023NE000112	15012010	33901401	900,00



## Relatório de Pagamentos

Órgão: 022201-DEPARTAMENTO ESTADUAL DE TRÂNSITO

Período: 2023

							TOTAL CREDOR:	4.020,00
<b>CREDOR: 61867462249 - FRANCISCO RAYMAR LIMA DO NASCIMENTO</b>								
DATA EMISSÃO	OB	NL	NE	FR	CLASSIFICAÇÃO		VALOR	
20230719	2023OB000438	2023NL000306	2023NE000130	15012010	33901401		1.260,00	
							TOTAL CREDOR:	1.260,00
<b>CREDOR: 95175342215 - FRANCISCO ZILDEVAN DE LIMA JUNIOR</b>								
DATA EMISSÃO	OB	NL	NE	FR	CLASSIFICAÇÃO		VALOR	
20230419	2023OB000199	2023NL000160	2023NE000067	25012010	33903608		2.750,00	
							TOTAL CREDOR:	2.750,00
<b>CREDOR: 71986286215 - FRANCISLEI FREITAS DA COSTA</b>								
DATA EMISSÃO	OB	NL	NE	FR	CLASSIFICAÇÃO		VALOR	
20230419	2023OB000200	2023NL000160	2023NE000067	25012010	33903608		2.750,00	
							TOTAL CREDOR:	2.750,00
<b>CREDOR: 04986163000146 - FUNDAÇÃO AMAZONPREV</b>								
DATA EMISSÃO	OB	NL	NE	FR	CLASSIFICAÇÃO		VALOR	
20230203	2023OB000014	2023NL000002	2023NE000002	15012010	31901133		26.369,36	
20230203	2023OB000014	2023NL000002	2023NE000002	15012010	31901133		1.245,94	
20230203	2023OB000014	2023NL000002	2023NE000004	15012010	31911310		2.491,88	
20230203	2023OB000014	2023NL000002	2023NE000004	15012010	31911311		26.369,36	
20230301	2023OB000061	2023NL000033	2023NE000013	15012010	31901133		16.858,97	
20230301	2023OB000061	2023NL000033	2023NE000013	15012010	31901133		1.245,94	
20230301	2023OB000061	2023NL000033	2023NE000014	15012010	31911310		2.491,88	
20230301	2023OB000061	2023NL000033	2023NE000014	15012010	31911311		16.858,97	
20230330	2023OB000135	2023NL000101	2023NE000054	15012010	31901133		18.820,36	
20230330	2023OB000135	2023NL000101	2023NE000054	15012010	31901133		1.245,94	
20230330	2023OB000135	2023NL000101	2023NE000056	15012010	31911310		2.491,88	
20230330	2023OB000135	2023NL000101	2023NE000056	15012010	31911311		18.820,36	
20230427	2023OB000248	2023NL000154	2023NE000075	15012010	31911310		2.491,88	
20230427	2023OB000248	2023NL000154	2023NE000074	15012010	31911311		17.658,01	
20230505	2023OB000260	2023NL000154	2023NE000073	15012010	31901133		17.658,01	
20230505	2023OB000260	2023NL000154	2023NE000073	15012010	31901133		1.245,94	
20230530	2023OB000319	2023NL000211	2023NE000096	15012010	31901133		17.376,97	
20230530	2023OB000319	2023NL000211	2023NE000096	15012010	31901133		1.245,94	
20230628	2023OB000397	2023NL000212	2023NE000098	15012010	31911310		2.491,88	
20230628	2023OB000397	2023NL000212	2023NE000098	15012010	31911311		17.376,97	
20230712	2023OB000428	2023NL000265	2023NE000116	15012010	31901133		17.376,97	
20230712	2023OB000428	2023NL000265	2023NE000116	15012010	31901133		1.136,52	
20230712	2023OB000428	2023NL000265	2023NE000117	15012010	31911310		2.273,04	
20230712	2023OB000428	2023NL000265	2023NE000117	15012010	31911311		17.376,97	
20230804	2023OB000473	2023NL000331	2023NE000143	15012010	31901133		17.376,97	
20230804	2023OB000473	2023NL000331	2023NE000143	15012010	31901133		1.136,52	
20230804	2023OB000473	2023NL000269	2023NE000115	15012010	31911311		173,77	
20230804	2023OB000474	2023NL000269	2023NE000115	15012010	31911310		24,92	
20230815	2023OB000505	2023NL000332	2023NE000144	15012010	31911310		2.273,04	
20230815	2023OB000505	2023NL000332	2023NE000144	15012010	31911311		17.376,97	
20230901	2023OB000523	2023NL000374	2023NE000166	15012010	31901133		16.284,97	
20230901	2023OB000523	2023NL000374	2023NE000166	15012010	31901133		1.136,52	
20230901	2023OB000523	2023NL000374	2023NE000168	15012010	31911310		2.273,04	
20230901	2023OB000523	2023NL000374	2023NE000168	15012010	31911311		16.284,97	
20231004	2023OB000578	2023NL000410	2023NE000181	15012010	31901133		15.974,80	
20231004	2023OB000578	2023NL000410	2023NE000181	15012010	31901133		1.136,52	
20231004	2023OB000578	2023NL000410	2023NE000182	15012010	31911310		2.273,04	
20231004	2023OB000578	2023NL000410	2023NE000182	15012010	31911311		15.974,80	
20231106	2023OB000670	2023NL000470	2023NE000200	15012010	31901133		15.974,80	
20231106	2023OB000670	2023NL000470	2023NE000200	15012010	31901133		1.136,52	
20231106	2023OB000670	2023NL000470	2023NE000201	15012010	31911310		2.273,04	
20231106	2023OB000670	2023NL000470	2023NE000201	15012010	31911311		15.974,80	
20231201	2023OB000765	2023NL000542	2023NE000217	15012010	31901133		15.974,80	
20231201	2023OB000765	2023NL000542	2023NE000217	15012010	31901133		1.136,52	
20231201	2023OB000765	2023NL000542	2023NE000218	15012010	31911310		2.273,04	
20231201	2023OB000765	2023NL000542	2023NE000218	15012010	31911311		15.974,80	
20231214	2023OB000783	2023NL000595	2023NE000238	15012010	31901143		308,28	
20231214	2023OB000783	2023NL000595	2023NE000239	15012010	31911310		616,56	
20231220	2023OB000804	2023NL000595	2023NE000238	15012010	31901143		14.665,79	
20231221	2023OB000811	2023NL000595	2023NE000239	15012010	31911311		14.665,79	
20231222	2023OB000849	2023NL000607	2023NE000239	15012010	31901133		15.008,80	
20231222	2023OB000849	2023NL000607	2023NE000239	15012010	31901133		1.136,52	
20231222	2023OB000849	2023NL000607	2023NE000241	15012010	31911310		2.273,04	
20231222	2023OB000849	2023NL000607	2023NE000241	15012010	31911311		15.008,80	





## Relatório de Pagamentos

Órgão: 022201-DEPARTAMENTO ESTADUAL DE TRÂNSITO

Período: 2023

						TOTAL CREDOR:	495.122,69
CREDOR: PF000025 - FUNDO DE GARANTIA TEMPO DE SERVIÇOS-CEF							
DATA EMISSÃO	OB	NL	NE	FR	CLASSIFICAÇÃO	VALOR	
20230324	2023OB000111	2023NL000002	2023NE000004	15012010	31901301	75.367,52	
20230324	2023OB000112	2023NL000023	2023NE000009	15012010	31901301	0,75	
20230324	2023OB000112	2023NL000023	2023NE000009	15012010	31901301	0,25	
20230324	2023OB000112	2023NL000033	2023NE000014	15012010	31901301	75.035,51	
20230324	2023OB000113	2023NL000073	2023NE000040	15012010	31901301	0,27	
20230525	2023OB000296	2023NL000101	2023NE000055	15012010	31901301	74.660,03	
20230525	2023OB000296	2023NL000154	2023NE000074	15012010	31901301	74.894,02	
20230525	2023OB000296	2023NL000173	2023NE000077	15012010	31901301	64,33	
20230525	2023OB000296	2023NL000186	2023NE000086	15012010	31901301	36.001,48	
20230525	2023OB000297	2023NL000191	2023NE000081	15012010	31901301	0,28	
20230628	2023OB000397	2023NL000211	2023NE000098	15012010	31901301	75.592,59	
20230705	2023OB000416	2023NL000291	2023NE000123	15012010	31901301	81.638,55	
20230803	2023OB000462	2023NL000265	2023NE000117	15012010	31901301	74.990,67	
20230804	2023OB000473	2023NL000269	2023NE000115	15012010	31901301	0,72	
20231004	2023OB000575	2023NL000328	2023NE000135	15012010	31901301	0,20	
20231004	2023OB000575	2023NL000331	2023NE000144	15012010	31901301	74.254,54	
20231004	2023OB000575	2023NL000357	2023NE000153	15012010	31901301	0,20	
20231004	2023OB000575	2023NL000374	2023NE000168	15012010	31901301	74.127,92	
20231113	2023OB000686	2023NL000410	2023NE000182	15012010	31901301	75.198,20	
20231113	2023OB000687	2023NL000470	2023NE000201	15012010	31901301	66.997,80	
20231113	2023OB000687	2023NL000461	2023NE000188	15012010	31901301	12,34	
20231113	2023OB000687	2023NL000462	2023NE000188	15012010	31901301	195,47	
20231113	2023OB000687	2023NL000464	2023NE000192	15012010	31901301	63.470,62	
20231113	2023OB000687	2023NL000464	2023NE000192	15012010	31901301	18.902,00	
20231113	2023OB000687	2023NL000465	2023NE000193	15012010	31901301	20.562,84	
20231113	2023OB000687	2023NL000465	2023NE000193	15012010	31901301	25.047,64	
20231113	2023OB000687	2023NL000465	2023NE000193	15012010	31901301	25.678,16	
20231113	2023OB000688	2023NL000465	2023NE000193	15012010	31901301	19.839,23	
20231113	2023OB000688	2023NL000466	2023NE000194	15012010	31901301	21.195,81	
20231113	2023OB000688	2023NL000467	2023NE000193	15012010	31901301	66.442,17	
20231113	2023OB000688	2023NL000469	2023NE000194	15012010	31901301	49.302,33	
20231113	2023OB000688	2023NL000471	2023NE000194	15012010	31901301	15.036,61	
20231113	2023OB000688	2023NL000471	2023NE000194	15012010	31901301	43.353,56	
20231113	2023OB000688	2023NL000472	2023NE000194	15012010	31901301	10.788,11	
20231113	2023OB000688	2023NL000472	2023NE000195	15012010	31901301	21.366,37	
20231113	2023OB000688	2023NL000473	2023NE000195	15012010	31901301	30.016,90	
20231113	2023OB000688	2023NL000473	2023NE000195	15012010	31901301	43.571,55	
20231113	2023OB000689	2023NL000474	2023NE000196	15012010	31901301	44.134,66	
20231113	2023OB000689	2023NL000475	2023NE000197	15012010	31901301	36.152,02	
20231113	2023OB000689	2023NL000475	2023NE000197	15012010	31901301	39.128,08	
20231113	2023OB000689	2023NL000475	2023NE000198	15012010	31901301	23.240,79	
20231113	2023OB000689	2023NL000476	2023NE000198	15012010	31901301	29.332,02	
20231113	2023OB000689	2023NL000474	2023NE000196	15012010	31901301	47.653,71	
20231113	2023OB000689	2023NL000474	2023NE000196	15012010	31901301	22.188,72	
20231113	2023OB000689	2023NL000476	2023NE000199	15012010	31901301	26.897,45	
20231113	2023OB000689	2023NL000477	2023NE000195	15012010	31901301	55.325,92	
20231113	2023OB000689	2023NL000477	2023NE000197	15012010	31901301	78.308,34	
20231113	2023OB000690	2023NL000477	2023NE000197	15012010	31901301	47.808,47	
20231113	2023OB000690	2023NL000480	2023NE000202	15012010	31901301	30.823,15	
20231113	2023OB000690	2023NL000479	2023NE000197	15012010	31901301	27.718,54	
20231113	2023OB000690	2023NL000481	2023NE000201	15012010	31901301	24.330,57	
20231113	2023OB000690	2023NL000480	2023NE000202	15012010	31901301	30.958,51	
20231113	2023OB000690	2023NL000489	2023NE000203	15012010	31901301	16.468,00	
20231113	2023OB000690	2023NL000490	2023NE000203	15012010	31901301	62.175,66	
20231113	2023OB000690	2023NL000490	2023NE000203	15012010	31901301	44.531,31	
20231113	2023OB000690	2023NL000495	2023NE000204	15012010	31901301	20.857,76	
20231207	2023OB000771	2023NL000480	2023NE000202	15012010	31901301	43.007,85	
20231207	2023OB000771	2023NL000495	2023NE000204	15012010	31901301	23.727,91	
20231207	2023OB000772	2023NL000499	2023NE000204	15012010	31901301	104.172,82	
20231207	2023OB000772	2023NL000518	2023NE000205	15012010	31901301	0,15	
20231212	2023OB000773	2023NL000542	2023NE000218	15012010	31901301	64.326,96	
20231212	2023OB000773	2023NL000550	2023NE000199	15012010	31901301	29.647,70	
20231221	2023OB000811	2023NL000595	2023NE000239	15012010	31901301	30.848,91	
20231227	2023OB000854	2023NL000612	2023NE000245	15012010	31901301	211,76	
20231227	2023OB000855	2023NL000595	2023NE000227	15012010	31901301	8.724,41	
20231227	2023OB000855	2023NL000602	2023NE000227	15012010	31901301	0,14	
20231227	2023OB000855	2023NL000607	2023NE000240	15012010	31901301	65.518,07	





## Relatório de Pagamentos

Órgão: 022201-DEPARTAMENTO ESTADUAL DE TRÂNSITO  
Período: 2023

							TOTAL CREDOR:	2.411.827,90
CREDOR: 11308449000138 - G D E COMERCIO DE MAQUINAS EQUIPAMENTOS LTDA ME								
DATA EMISSÃO	OB	NL	NE	FR	CLASSIFICAÇÃO		VALOR	
20231031	2023OB000649	2023NL000483	2023NE000196	15012010	33903025		17.485,30	
20231108	2023OB000677	2023NL000483	2023NE000196	25012850	44905212		17.487,36	
							TOTAL CREDOR:	34.972,66
CREDOR: 26948229000146 - G S COMERCIO E SERVICO								
DATA EMISSÃO	OB	NL	NE	FR	CLASSIFICAÇÃO		VALOR	
20230126	2023OB000011	2022NL000386	2022NE000188	25012850	44905234		12.783,37	
20230126	2023OB000011	2022NL000386	2022NE000188	25012850	44905234		4.610,63	
20230227	2023OB000049	2023NL000034	2023NE000009	15012010	33903916		17.595,00	
20230227	2023OB000049	2023NL000034	2023NE000009	15012010	33903917		17.559,72	
20230526	2023OB000300	2023NL000216	2023NE000086	25012010	33903920		17.490,50	
20231005	2023OB000581	2023NL000423	2023NE000137	15012010	44905235		15.640,00	
20231222	2023OB000829	2023NL000606	2023NE000236	15012010	33904009		29.100,00	
							TOTAL CREDOR:	114.779,22
CREDOR: 05006641290 - GABRIEL ALEXSANDER BRAGA GOMES								
DATA EMISSÃO	OB	NL	NE	FR	CLASSIFICAÇÃO		VALOR	
20230913	2023OB000544	2023NL000387	2023NE000169	15012010	31909401		650,63	
							TOTAL CREDOR:	650,63
CREDOR: 00244989206 - GABRIEL DOMINGOS OLIVEIRA DA SILVA								
DATA EMISSÃO	OB	NL	NE	FR	CLASSIFICAÇÃO		VALOR	
20230419	2023OB000200	2023NL000160	2023NE000067	25012010	33903608		2.750,00	
							TOTAL CREDOR:	2.750,00
CREDOR: 01887159240 - GABRIEL PESSOA BEZERRA								
DATA EMISSÃO	OB	NL	NE	FR	CLASSIFICAÇÃO		VALOR	
20230526	2023OB000299	2023NL000210	2023NE000091	15012010	33903610		480,00	
20230712	2023OB000420	2023NL000296	2023NE000124	15012010	33903610		960,00	
							TOTAL CREDOR:	1.440,00
CREDOR: 05484571000162 - GAMA MECANICA TECNICA LTDA								
DATA EMISSÃO	OB	NL	NE	FR	CLASSIFICAÇÃO		VALOR	
20230216	2023OB000039	2023NL000017	2023NE000002	15012850	33903910		54.457,00	
20230308	2023OB000077	2023NL000048	2023NE000002	15012850	33903910		54.457,00	
20230330	2023OB000132	2023NL000101	2023NE000046	15012010	33903933		8.201,96	
20230427	2023OB000248	2023NL000152	2023NE000002	15012850	33903910		54.457,00	
20230525	2023OB000294	2023NL000174	2023NE000002	15012850	33903910		54.457,00	
20230615	2023OB000350	2023NL000231	2023NE000087	25012010	33903910		54.457,00	
20230712	2023OB000427	2023NL000294	2023NE000087	25012010	33903910		54.457,00	
20230814	2023OB000504	2023NL000358	2023NE000087	25012010	33903910		54.457,00	
20230927	2023OB000566	2023NL000408	2023NE000087	25012010	33903910		51.843,06	
20231107	2023OB000671	2023NL000438	2023NE000087	25012010	33903910		54.457,00	
20231220	2023OB000805	2023NL000536	2023NE000087	25012010	33903910		54.457,00	
20231220	2023OB000805	2023NL000544	2023NE000087	25012010	33903910		54.457,00	
20231222	2023OB000816	2023NL000602	2023NE000087	25012010	33903910		54.457,00	
							TOTAL CREDOR:	659.072,02
CREDOR: 41802063234 - GELSON ARAUJO DA SILVA								
DATA EMISSÃO	OB	NL	NE	FR	CLASSIFICAÇÃO		VALOR	
20230419	2023OB000200	2023NL000160	2023NE000067	25012010	33903608		2.750,00	
							TOTAL CREDOR:	2.750,00
CREDOR: 00699228298 - GENESIS LOPES DO NASCIMENTO								
DATA EMISSÃO	OB	NL	NE	FR	CLASSIFICAÇÃO		VALOR	
20230419	2023OB000200	2023NL000160	2023NE000067	25012010	33903608		2.750,00	
							TOTAL CREDOR:	2.750,00
CREDOR: 01299817297 - GENESON SANTAREM DE SOUZA								
DATA EMISSÃO	OB	NL	NE	FR	CLASSIFICAÇÃO		VALOR	
20230419	2023OB000200	2023NL000160	2023NE000067	25012010	33903608		2.750,00	
							TOTAL CREDOR:	2.750,00
CREDOR: 31403484287 - GENEZIA LOPES DE CASTRO								
DATA EMISSÃO	OB	NL	NE	FR	CLASSIFICAÇÃO		VALOR	
20231025	2023OB000633	2023NL000466	2023NE000193	15012010	31909401		6.520,19	
							TOTAL CREDOR:	6.520,19
CREDOR: 20063318253 - GENY VASCONCELOS LOPES								
DATA EMISSÃO	OB	NL	NE	FR	CLASSIFICAÇÃO		VALOR	
20231025	2023OB000633	2023NL000468	2023NE000194	15012010	31909401		12.021,27	
							TOTAL CREDOR:	12.021,27



## Relatório de Pagamentos

Órgão: 022201-DEPARTAMENTO ESTADUAL DE TRÂNSITO  
Período: 2023

## CREDOR: 07414803287 - GEORGETE GADELHA VIEIRA

DATA EMISSÃO	OB	NL	NE	FR	CLASSIFICAÇÃO	VALOR
20231030	2023OB000641	2023NL000479	2023NE000202	15012010	31909401	11.837,48
<b>TOTAL CREDOR:</b>						<b>11.837,48</b>

## CREDOR: 67176208204 - GERSON OLIVEIRA GARCIA

DATA EMISSÃO	OB	NL	NE	FR	CLASSIFICAÇÃO	VALOR
20230419	2023OB000200	2023NL000160	2023NE000067	25012010	33903608	2.750,00
<b>TOTAL CREDOR:</b>						<b>2.750,00</b>

## CREDOR: 79573894220 - GILCINETE SOUZA OLIVEIRA

DATA EMISSÃO	OB	NL	NE	FR	CLASSIFICAÇÃO	VALOR
20230427	2023OB000254	2023NL000169	2023NE000067	25012010	33903608	1.833,33
<b>TOTAL CREDOR:</b>						<b>1.833,33</b>

## CREDOR: 23018909291 - GILMAR DOS SANTOS OLIVEIRA

DATA EMISSÃO	OB	NL	NE	FR	CLASSIFICAÇÃO	VALOR
20230419	2023OB000200	2023NL000160	2023NE000067	25012010	33903608	2.750,00
<b>TOTAL CREDOR:</b>						<b>2.750,00</b>

## CREDOR: 95252096287 - GIRLEI RODRIGUES DO NASCIMENTO

DATA EMISSÃO	OB	NL	NE	FR	CLASSIFICAÇÃO	VALOR
20230420	2023OB000218	2023NL000163	2023NE000067	25012010	33903608	306,67
<b>TOTAL CREDOR:</b>						<b>306,67</b>

## CREDOR: 92954944234 - GLAUBER MONTEIRO VELOSO

DATA EMISSÃO	OB	NL	NE	FR	CLASSIFICAÇÃO	VALOR
20230807	2023OB000477	2023NL000335	2023NE000145	15012010	33901401	360,00
<b>TOTAL CREDOR:</b>						<b>360,00</b>

## CREDOR: 59087684215 - GLAUCIA DOS SANTOS GONCALVES

DATA EMISSÃO	OB	NL	NE	FR	CLASSIFICAÇÃO	VALOR
20230620	2023OB000380	2023NL000252	2023NE000109	15012010	33903610	720,00
20230830	2023OB000519	2023NL000376	2023NE000161	15012010	33903610	660,00
<b>TOTAL CREDOR:</b>						<b>1.380,00</b>

## CREDOR: 44973578215 - GLAYDSON SEVERIANO IGLESIAS

DATA EMISSÃO	OB	NL	NE	FR	CLASSIFICAÇÃO	VALOR
20230420	2023OB000211	2023NL000136	2023NE000060	15012010	33909293	1.975,80
20230420	2023OB000219	2023NL000157	2023NE000068	15012010	33901401	728,00
20230614	2023OB000341	2023NL000235	2023NE000105	25012010	33909201	546,00
<b>TOTAL CREDOR:</b>						<b>3.249,80</b>

## CREDOR: 03422321268 - GLEICE DOS SANTOS BARROS

DATA EMISSÃO	OB	NL	NE	FR	CLASSIFICAÇÃO	VALOR
20230807	2023OB000476	2023NL000332	2023NE000140	15012010	33901401	462,00
<b>TOTAL CREDOR:</b>						<b>462,00</b>

## CREDOR: 70977216268 - GLEYSE COSTA LIMA

DATA EMISSÃO	OB	NL	NE	FR	CLASSIFICAÇÃO	VALOR
20230308	2023OB000072	2023NL000045	2023NE000016	15012010	33901401	240,00
20230308	2023OB000075	2023NL000050	2023NE000018	15012010	33901401	240,00
20230314	2023OB000087	2023NL000062	2023NE000030	15012010	33901401	360,00
20230317	2023OB000099	2023NL000054	2023NE000019	15012010	33901401	240,00
20230317	2023OB000099	2023NL000075	2023NE000041	15012010	33901401	360,00
20230329	2023OB000123	2023NL000089	2023NE000044	15012010	33901401	396,00
20230329	2023OB000125	2023NL000106	2023NE000049	15012010	33901401	240,00
20230403	2023OB000148	2023NL000116	2023NE000056	15012010	33901401	396,00
20230413	2023OB000180	2023NL000131	2023NE000062	15012010	33901401	528,00
20230515	2023OB000270	2023NL000180	2023NE000081	15012010	33901401	330,00
20230517	2023OB000273	2023NL000192	2023NE000082	15012010	33901401	264,00
20230712	2023OB000421	2023NL000297	2023NE000125	15012010	33901401	264,00
20230712	2023OB000421	2023NL000297	2023NE000125	15012010	33901401	264,00
20230719	2023OB000442	2023NL000299	2023NE000126	15012010	33901401	264,00
20230830	2023OB000518	2023NL000376	2023NE000160	15012010	33901401	264,00
<b>TOTAL CREDOR:</b>						<b>4.650,00</b>

## CREDOR: 13882929200 - GRACA MARTINS PINHEIRO

DATA EMISSÃO	OB	NL	NE	FR	CLASSIFICAÇÃO	VALOR
20231025	2023OB000633	2023NL000471	2023NE000194	15012010	31909401	11.235,65
<b>TOTAL CREDOR:</b>						<b>11.235,65</b>

## CREDOR: 00787088269 - GRAZIELE DA SILVA BATISTA

DATA EMISSÃO	OB	NL	NE	FR	CLASSIFICAÇÃO	VALOR
20230419	2023OB000200	2023NL000160	2023NE000067	25012010	33903608	2.750,00
<b>TOTAL CREDOR:</b>						<b>2.750,00</b>



## Relatório de Pagamentos

Órgão: 022201-DEPARTAMENTO ESTADUAL DE TRÂNSITO  
Período: 2023

## CREDOR: 15555610000129 - GUARANY IMOBILIARIA LTDA

DATA EMISSÃO	OB	NL	NE	FR	CLASSIFICAÇÃO	VALOR
20230216	2023OB000039	2023NL000015	2022NE000006	15012010	33903910	90.270,00
20230216	2023OB000040	2023NL000015	2022NE000186	15012010	33903910	69.030,00
20230523	2023OB000276	2023NL000174	2023NE000069	15012010	33903910	159.300,00
20230523	2023OB000276	2023NL000173	2023NE000069	15012010	33903910	159.300,00
20230523	2023OB000276	2023NL000173	2023NE000069	15012010	33903910	159.300,00
20230523	2023OB000276	2023NL000173	2023NE000069	15012010	33903910	159.300,00
20230523	2023OB000281	2023NL000172	2023NE000069	15012010	33903910	159.300,00
20230726	2023OB000452	2023NL000316	2023NE000069	15012010	33903910	159.300,00
20230726	2023OB000452	2023NL000316	2023NE000069	15012010	33903910	159.300,00
20230906	2023OB000542	2023NL000390	2023NE000069	15012010	33903910	151.653,60
20231031	2023OB000650	2023NL000460	2023NE000069	15012010	33903910	151.653,60
20231122	2023OB000723	2023NL000498	2023NE000069	15012010	33903910	151.653,60
20231122	2023OB000723	2023NL000499	2023NE000069	15012010	33903910	151.653,60
<b>TOTAL CREDOR:</b>						<b>1.881.014,40</b>

## CREDOR: 03736714238 - GUILHERME ESTEBAN DOS SANTOS CORREA

DATA EMISSÃO	OB	NL	NE	FR	CLASSIFICAÇÃO	VALOR
20230426	2023OB000243	2023NL000163	2023NE000075	15012010	33903610	900,00
20230615	2023OB000347	2023NL000246	2023NE000107	15012010	33903610	1.140,00
20230807	2023OB000479	2023NL000343	2023NE000147	15012010	33903610	600,00
<b>TOTAL CREDOR:</b>						<b>2.640,00</b>

## CREDOR: 24093654000175 - GUIMARAES FERNANDES LTDA

DATA EMISSÃO	OB	NL	NE	FR	CLASSIFICAÇÃO	VALOR
20230125	2023OB000000	2022NL000386	2022NE000158	15012010	33903914	139.000,00
20230216	2023OB000040	2023NL000016	2023NE000007	15012010	33903914	665.000,00
20230301	2023OB000067	2023NL000027	2023NE000007	15012010	33903914	665.000,00
20230314	2023OB000092	2023NL000049	2023NE000023	15012010	33909293	526.000,00
20230324	2023OB000113	2023NL000074	2023NE000007	15012010	33903914	665.000,00
20230420	2023OB000240	2023NL000138	2023NE000007	15012010	33903914	665.000,00
20230523	2023OB000281	2023NL000179	2023NE000007	15012010	33903914	665.000,00
20230615	2023OB000349	2023NL000239	2023NE000007	15012010	33903914	665.000,00
20230712	2023OB000429	2023NL000293	2023NE000007	15012010	33903914	665.000,00
20230814	2023OB000497	2023NL000346	2023NE000007	15012010	33903914	798.000,00
20230906	2023OB000542	2023NL000390	2023NE000007	15012010	33903914	759.696,00
20231005	2023OB000602	2023NL000424	2023NE000007	15012010	33903914	759.696,00
20231122	2023OB000728	2023NL000520	2023NE000007	15012010	33903914	759.696,00
20231122	2023OB000730	2023NL000521	2023NE000007	15012010	33903914	759.696,00
<b>TOTAL CREDOR:</b>						<b>9.156.784,00</b>

## CREDOR: 01644072270 - GUSTAVO DIAS BARBOSA

DATA EMISSÃO	OB	NL	NE	FR	CLASSIFICAÇÃO	VALOR
20230419	2023OB000200	2023NL000160	2023NE000067	25012010	33903608	2.750,00
<b>TOTAL CREDOR:</b>						<b>2.750,00</b>

## CREDOR: 01767907214 - GUSTAVO MIGUEL DE SOUZA

DATA EMISSÃO	OB	NL	NE	FR	CLASSIFICAÇÃO	VALOR
20230419	2023OB000200	2023NL000160	2023NE000067	25012010	33903608	2.750,00
20230420	2023OB000218	2023NL000163	2023NE000067	25012010	33903608	2.750,00
<b>TOTAL CREDOR:</b>						<b>5.500,00</b>

## CREDOR: 03240518000190 - H CRISTIANE S. DA SILVA

DATA EMISSÃO	OB	NL	NE	FR	CLASSIFICAÇÃO	VALOR
20230726	2023OB000451	2023NL000312	2023NE000120	25012010	33903023	17.315,00
20230726	2023OB000452	2023NL000312	2023NE000120	25012010	33903016	17.400,00
<b>TOTAL CREDOR:</b>						<b>34.715,00</b>

## CREDOR: 28547986000133 - HABILITA AMAZON CLINICA PSICOLOGIA E MEDICINA LTDA

DATA EMISSÃO	OB	NL	NE	FR	CLASSIFICAÇÃO	VALOR
20230405	2023OB000175	2023NL000110	2023NE000051	25012010	33909293	30.267,69
20230705	2023OB000406	2023NL000259	2023NE000111	25012010	33903953	18.214,60
20230705	2023OB000411	2023NL000259	2023NE000032	15012010	33903953	40.000,00
20231214	2023OB000793	2023NL000572	2023NE000216	15012010	33903953	19.723,56
20231214	2023OB000793	2023NL000572	2023NE000216	15012010	33903953	3.870,40
20231214	2023OB000793	2023NL000573	2023NE000216	15012010	33903953	14.411,72
<b>TOTAL CREDOR:</b>						<b>126.487,97</b>

## CREDOR: 74804430210 - HANDESON PACHECO DE VASCONCELOS

DATA EMISSÃO	OB	NL	NE	FR	CLASSIFICAÇÃO	VALOR
20230712	2023OB000427	2023NL000306	2023NE000130	15012010	33901401	1.260,00
<b>TOTAL CREDOR:</b>						<b>1.260,00</b>



## Relatório de Pagamentos

Órgão: 022201-DEPARTAMENTO ESTADUAL DE TRÂNSITO  
Período: 2023

## CREDOR: 85448141587 - HEBER MANUEL SANTOS GONCALVES

DATA EMISSÃO	OB	NL	NE	FR	CLASSIFICAÇÃO	VALOR
20231222	2023OB000814	2023NL000604	2023NE000221	25012010	33903608	2.750,00
<b>TOTAL CREDOR:</b>						<b>2.750,00</b>

## CREDOR: 01211520226 - HEBERT DE ANDRADE FERREIRA

DATA EMISSÃO	OB	NL	NE	FR	CLASSIFICAÇÃO	VALOR
20230419	2023OB000201	2023NL000160	2023NE000067	25012010	33903608	2.750,00
<b>TOTAL CREDOR:</b>						<b>2.750,00</b>

## CREDOR: 49392328249 - HELAINE CRISTINA LABORDA DE CASTRO

DATA EMISSÃO	OB	NL	NE	FR	CLASSIFICAÇÃO	VALOR
20230413	2023OB000179	2023NL000126	2023NE000061	15012010	33901401	360,00
20230413	2023OB000179	2023NL000126	2023NE000061	15012010	33901401	360,00
20230420	2023OB000220	2023NL000158	2023NE000067	15012010	33901401	360,00
20230523	2023OB000286	2023NL000203	2023NE000090	15012010	33901401	300,00
20230612	2023OB000322	2023NL000222	2023NE000095	15012010	33901401	1.200,00
20230614	2023OB000338	2023NL000230	2023NE000102	25012010	33909201	600,00
20230705	2023OB000405	2023NL000290	2023NE000123	15012010	33901401	600,00
20230712	2023OB000423	2023NL000300	2023NE000128	15012010	33901401	600,00
20230726	2023OB000449	2023NL000326	2023NE000135	15012010	33901401	360,00
<b>TOTAL CREDOR:</b>						<b>4.740,00</b>

## CREDOR: 27596869220 - HELENA CASSIA DA SILVA

DATA EMISSÃO	OB	NL	NE	FR	CLASSIFICAÇÃO	VALOR
20230413	2023OB000179	2023NL000126	2023NE000061	15012010	33901401	396,00
20230413	2023OB000180	2023NL000127	2023NE000062	15012010	33901401	396,00
20230420	2023OB000220	2023NL000158	2023NE000067	15012010	33901401	396,00
20230426	2023OB000243	2023NL000162	2023NE000075	15012010	33901401	990,00
20230526	2023OB000299	2023NL000210	2023NE000091	15012010	33901401	528,00
20230614	2023OB000338	2023NL000232	2023NE000102	25012010	33909201	660,00
20230615	2023OB000347	2023NL000246	2023NE000107	15012010	33901401	1.386,00
20230626	2023OB000393	2023NL000256	2023NE000112	15012010	33901401	990,00
20230726	2023OB000448	2023NL000318	2023NE000134	15012010	33901401	528,00
<b>TOTAL CREDOR:</b>						<b>6.270,00</b>

## CREDOR: 63320975234 - HELIO MONTEIRO MOTA

DATA EMISSÃO	OB	NL	NE	FR	CLASSIFICAÇÃO	VALOR
20230301	2023OB000063	2023NL000036	2023NE000012	15012010	33901401	728,00
20230301	2023OB000063	2023NL000036	2023NE000015	15012010	33901401	546,00
20230301	2023OB000064	2023NL000037	2023NE000012	15012010	33901401	364,00
20230314	2023OB000087	2023NL000062	2023NE000030	15012010	33901401	1.092,00
20230329	2023OB000123	2023NL000089	2023NE000043	15012010	33901401	728,00
20230329	2023OB000124	2023NL000090	2023NE000049	15012010	33901401	546,00
20230329	2023OB000125	2023NL000106	2023NE000049	15012010	33901401	728,00
20230403	2023OB000148	2023NL000117	2023NE000057	15012010	33901401	546,00
20230420	2023OB000233	2023NL000143	2023NE000066	15012010	33901401	364,00
20230510	2023OB000269	2023NL000172	2023NE000077	15012010	33901401	728,00
20230517	2023OB000273	2023NL000192	2023NE000082	15012010	33901401	728,00
20230523	2023OB000285	2023NL000193	2023NE000084	15012010	33901401	728,00
20230612	2023OB000322	2023NL000221	2023NE000094	15012010	33901401	1.092,00
20230614	2023OB000339	2023NL000233	2023NE000103	25012010	33909201	728,00
20230614	2023OB000341	2023NL000234	2023NE000105	25012010	33909201	728,00
20230614	2023OB000341	2023NL000235	2023NE000105	25012010	33909201	364,00
20230614	2023OB000341	2023NL000235	2023NE000105	25012010	33909201	819,00
20230719	2023OB000440	2023NL000313	2023NE000133	15012010	33901401	546,00
20230719	2023OB000440	2023NL000314	2023NE000133	15012010	33901401	728,00
20230719	2023OB000440	2023NL000314	2023NE000133	15012010	33901401	728,00
20230807	2023OB000478	2023NL000342	2023NE000147	15012010	33901401	546,00
20230814	2023OB000490	2023NL000355	2023NE000152	15012010	33901401	546,00
20230814	2023OB000491	2023NL000355	2023NE000153	15012010	33901401	1.001,00
20230830	2023OB000518	2023NL000371	2023NE000160	15012010	33901401	728,00
<b>TOTAL CREDOR:</b>						<b>16.380,00</b>

## CREDOR: 44357540291 - HERALDO DOS SANTOS OLIVEIRA

DATA EMISSÃO	OB	NL	NE	FR	CLASSIFICAÇÃO	VALOR
20230420	2023OB000213	2023NL000146	2023NE000059	15012010	33909293	2.136,00
20230420	2023OB000213	2023NL000146	2023NE000058	15012010	33909293	427,15
<b>TOTAL CREDOR:</b>						<b>2.563,15</b>

## CREDOR: 33817387000122 - HORIZON GESTAO EMPRESARIAL E SOLUCOES

DATA EMISSÃO	OB	NL	NE	FR	CLASSIFICAÇÃO	VALOR
20230417	2023OB000192	2023NL000130	2023NE000010	15012010	33904010	238.403,07
20230505	2023OB000262	2023NL000167	2023NE000010	15012010	33904010	322.128,74



## Relatório de Pagamentos

Órgão: 022201-DEPARTAMENTO ESTADUAL DE TRÂNSITO  
Período: 2023

							TOTAL CREDOR:	560.531,81
<b>CREDOR: 28780181000135 - HORT COMÉRCIO DE PRODUTOS ALIMENTÍCIOS EIRELI</b>								
DATA EMISSÃO	OB	NL	NE	FR	CLASSIFICAÇÃO	VALOR		
20230405	2023OB000174	2023NL000115	2022NE000189	15012010	33903016	26.285,00		
							TOTAL CREDOR:	26.285,00
<b>CREDOR: 28786535000159 - IFD CONSULTORIA ADMINISTRATIVA E ECONOMICA LTDA</b>								
DATA EMISSÃO	OB	NL	NE	FR	CLASSIFICAÇÃO	VALOR		
20230324	2023OB000115	2023NL000086	2023NE000006	15012010	33904010	772.958,89		
20230324	2023OB000115	2023NL000086	2023NE000006	15012010	33904010	769.239,83		
20230330	2023OB000126	2023NL000093	2022NE000195	15012010	33904010	306.133,62		
20230420	2023OB000222	2023NL000137	2023NE000006	15012010	33904010	731.540,49		
20230523	2023OB000278	2023NL000180	2023NE000006	15012010	33904010	715.638,61		
20230621	2023OB000387	2023NL000249	2023NE000006	15012010	33904010	730.072,79		
20230713	2023OB000431	2023NL000293	2023NE000006	15012010	33904010	707.109,83		
20230905	2023OB000527	2023NL000361	2023NE000006	15012010	33904010	709.497,11		
20231005	2023OB000602	2023NL000423	2023NE000006	15012010	33904010	695.431,14		
20231031	2023OB000658	2023NL000484	2023NE000006	15012010	33904010	698.248,05		
20231122	2023OB000725	2023NL000514	2023NE000006	15012010	33904010	697.965,62		
20231222	2023OB000822	2023NL000601	2023NE000006	15012010	33904010	632.767,90		
							TOTAL CREDOR:	8.166.603,88
<b>CREDOR: 00354685210 - IGOR BRANCHES BARBOSA</b>								
DATA EMISSÃO	OB	NL	NE	FR	CLASSIFICAÇÃO	VALOR		
20230419	2023OB000201	2023NL000160	2023NE000067	25012010	33903608	2.750,00		
							TOTAL CREDOR:	2.750,00
<b>CREDOR: 00472110241 - IGOR GOES FERNANDES</b>								
DATA EMISSÃO	OB	NL	NE	FR	CLASSIFICAÇÃO	VALOR		
20230419	2023OB000201	2023NL000160	2023NE000067	25012010	33903608	2.750,00		
							TOTAL CREDOR:	2.750,00
<b>CREDOR: 99699680253 - IGOR LOPES KNIPHOFF</b>								
DATA EMISSÃO	OB	NL	NE	FR	CLASSIFICAÇÃO	VALOR		
20230612	2023OB000322	2023NL000222	2023NE000095	15012010	33901401	360,00		
							TOTAL CREDOR:	360,00
<b>CREDOR: 04164794000180 - IMPRENSA OFICIAL DO ESTADO DO AMAZONAS</b>								
DATA EMISSÃO	OB	NL	NE	FR	CLASSIFICAÇÃO	VALOR		
20230215	2023OB000033	2023NL000022	2022NE000179	15012010	33913929	22.472,64		
20230329	2023OB000121	2023NL000086	2023NE000001	15012010	33913929	60.449,48		
20230329	2023OB000121	2023NL000087	2023NE000001	15012010	33913929	85.487,57		
20230530	2023OB000319	2023NL000213	2023NE000001	15012010	33913929	32.362,56		
20230614	2023OB000341	2023NL000166	2023NE000001	15012010	33913929	120.221,55		
20230705	2023OB000409	2023NL000278	2023NE000001	15012010	33913929	51.608,44		
20230726	2023OB000456	2023NL000317	2023NE000001	15012010	33913929	64.858,17		
20230814	2023OB000489	2023NL000349	2023NE000145	25012010	33919202	3.301,12		
20230814	2023OB000489	2023NL000349	2023NE000145	25012010	33919202	45.653,19		
20230814	2023OB000496	2023NL000349	2023NE000145	25012010	33919202	252.861,00		
20230814	2023OB000496	2023NL000349	2023NE000146	25012010	33919202	573.091,00		
20230905	2023OB000527	2023NL000366	2023NE000001	15012010	33913929	61.922,31		
20231113	2023OB000686	2023NL000469	2023NE000001	15012010	33913929	59.364,24		
20231222	2023OB000849	2023NL000612	2023NE000206	15012010	33913929	46.446,34		
							TOTAL CREDOR:	1.480.099,61
<b>CREDOR: 22312662000130 - INBRATEVE INSTITUTO BRASILEIRO DE TECNOLOGIA VEICULAR LTDA - ME</b>								
DATA EMISSÃO	OB	NL	NE	FR	CLASSIFICAÇÃO	VALOR		
20230125	2023OB000011	2022NL000394	2022NE000186	15012010	33904002	290.208,82		
20230313	2023OB000084	2023NL000056	2023NE000027	15012010	33909240	507.882,68		
20230406	2023OB000176	2023NL000126	2023NE000060	25012010	33909240	232.184,30		
20230406	2023OB000177	2023NL000126	2023NE000060	25012010	33909240	507.882,68		
20230406	2023OB000177	2023NL000126	2023NE000060	25012010	33909240	507.882,68		
20230421	2023OB000242	2023NL000142	2023NE000023	15012010	33904002	507.882,68		
20230421	2023OB000242	2023NL000142	2023NE000023	15012010	33904002	507.882,68		
20230517	2023OB000274	2023NL000172	2023NE000023	15012010	33904002	507.882,68		
20230707	2023OB000419	2023NL000283	2023NE000023	15012010	33904002	507.882,68		
20230920	2023OB000553	2023NL000403	2023NE000176	15012010	33904002	482.221,24		
20230920	2023OB000553	2023NL000403	2023NE000176	15012010	33904002	305.381,12		
20230920	2023OB000554	2023NL000402	2023NE000176	15012010	33904002	482.221,24		
20231031	2023OB000650	2023NL000460	2023NE000180	15012010	33904002	476.809,78		
							TOTAL CREDOR:	5.824.205,26
<b>CREDOR: 61557856000157 - INPUT SERVICE INFORMATICA LTDA</b>								
DATA EMISSÃO	OB	NL	NE	FR	CLASSIFICAÇÃO	VALOR		



## Relatório de Pagamentos

Órgão: 022201-DEPARTAMENTO ESTADUAL DE TRÂNSITO

Período: 2023

20230125	2023OB000010	2022NL000393	2022NE000170	15012010	33904001	3.000,00
20230125	2023OB000011	2022NL000393	2022NE000170	15012010	33904001	3.000,00
20230203	2023OB000011	2022NL000394	2022NE000170	15012010	33904001	3.000,00
20230203	2023OB000012	2022NL000398	2022NE000004	15012010	33904001	3.000,00
20230505	2023OB000264	2023NL000167	2023NE000007	15012010	33904001	3.000,00
20230523	2023OB000277	2023NL000178	2023NE000007	15012010	33904001	3.000,00
20230523	2023OB000277	2023NL000178	2023NE000007	15012010	33904001	3.000,00
20230523	2023OB000277	2023NL000178	2023NE000007	15012010	33904001	3.000,00
20230614	2023OB000343	2023NL000220	2023NE000007	15012010	33904001	3.000,00
20230713	2023OB000432	2023NL000301	2023NE000007	15012010	33904001	3.000,00
20230713	2023OB000432	2023NL000301	2023NE000007	15012010	33904001	3.000,00
20230905	2023OB000528	2023NL000360	2023NE000007	15012010	33904001	3.000,00
20230920	2023OB000557	2023NL000405	2023NE000007	15012010	33904001	3.000,00
20231222	2023OB000815	2023NL000598	2023NE000205	25012010	33904001	2.856,00

TOTAL CREDOR: 41.856,00

## CREDOR: 04409637000197 - INSTITUTO EUVALDO LODI

DATA EMISSÃO	OB	NL	NE	FR	CLASSIFICAÇÃO	VALOR
20231005	2023OB000583	2023NL000417	2023NE000061	15012010	33903948	2.154,60
20231005	2023OB000583	2023NL000417	2023NE000061	15012010	33903948	2.154,60
20231005	2023OB000583	2023NL000417	2023NE000061	15012010	33903948	2.154,60
20231122	2023OB000728	2023NL000521	2023NE000061	15012010	33903948	2.000,70
20231122	2023OB000728	2023NL000521	2023NE000061	15012010	33903948	2.000,70
20231122	2023OB000728	2023NL000521	2023NE000061	15012010	33903948	2.154,60
20231201	2023OB000753	2023NL000536	2023NE000061	15012010	33903948	2.154,60
20231201	2023OB000757	2023NL000543	2023NE000061	15012010	33903948	2.154,60

TOTAL CREDOR: 16.929,00

## CREDOR: 29979036001031 - INSTITUTO NACIONAL DE SEGURIDADE SOCIAL / INSS

DATA EMISSÃO	OB	NL	NE	FR	CLASSIFICAÇÃO	VALOR
20230102		2023NL000002	2023NE000004	15012010	31901302	119,64
20230203	2023OB000016	2022NL000388	2022NE000195	15012010	31901133	114.415,88
20230203	2023OB000016	2022NL000388	2022NE000197	15012010	31901302	232.966,17
20230203	2023OB000016	2022NL000388	2022NE000197	15012010	31901303	59,25
20230203	2023OB000017	2022NL000388	2022NE000197	15012010	31901313	11.648,30
20230203	2023OB000017	2022NL000389	2022NE000125	25012010	33903701	74.440,33
20230203	2023OB000017	2022NL000390	2022NE000089	15012010	33903704	13.743,03
20230208	2023OB000030	2023NL000010	2023NE000002	15012010	33903701	74.406,46
20230214	2023OB0004607	2022NL000393	2022NE000141	17542712	44905193	45.659,55
20230216	2023OB000040	2023NL000018	2023NE000007	15012010	33903702	23.178,99
20230216	2023OB000041	2023NL000002	2023NE000004	15012010	31901302	236.237,33
20230216	2023OB000041	2023NL000002	2023NE000002	15012010	31901133	113.032,62
20230216	2023OB000041	2023NL000002	2023NE000004	15012010	31901313	11.817,84
20230308	2023OB000078	2023NL000060	2023NE000011	15012010	33903606	825,82
20230314	2023OB0006217	2022NL000357	2022NE000141	17542712	44905193	62.278,07
20230317	2023OB000097	2023NL000033	2023NE000013	15012010	31901133	113.641,65
20230317	2023OB000098	2023NL000033	2023NE000014	15012010	31901313	11.640,64
20230317	2023OB000098	2023NL000033	2023NE000014	15012010	31901302	232.812,98
20230317	2023OB000098	2023NL000017	2023NE000006	17522030	33903308	36.908,52
20230317	2023OB000098	2023NL000022	2023NE000002	15012010	33903704	13.743,03
20230317	2023OB000098	2023NL000028	2023NE000006	15012010	33903703	1.353,61
20230317	2023OB000098	2023NL000037	2023NE000002	15012010	33903701	74.521,10
20230317	2023OB000098	2023NL000053	2023NE000008	15012010	33903917	2.597,98
20230317	2023OB000098	2023NL000057	2023NE000007	15012010	33903702	23.178,99
20230317	2023OB000099	2023NL000073	2023NE000040	15012010	33904718	6.984,00
20230324	2023OB000111	2023NL000007	2022NE000186	25012010	33903702	23.178,99
20230324	2023OB000111	2023NL000016	2023NE000008	15012010	33903937	996,68
20230324	2023OB000111	2023NL000023	2023NE000009	15012010	31901303	34,09
20230420	2023OB000209	2023NL000135	2023NE000060	15012010	33909293	99,00
20230420	2023OB000209	2023NL000135	2023NE000064	15012010	33904718	180,00
20230420	2023OB000210	2023NL000135	2023NE000057	15012010	33909293	138,60
20230420	2023OB000210	2023NL000135	2023NE000064	15012010	33904718	252,00
20230420	2023OB000210	2023NL000135	2023NE000057	15012010	33909293	108,90
20230420	2023OB000210	2023NL000135	2023NE000064	15012010	33904718	198,00
20230420	2023OB000210	2023NL000135	2023NE000058	15012010	33909293	99,00
20230420	2023OB000210	2023NL000135	2023NE000064	15012010	33904718	180,00
20230420	2023OB000211	2023NL000135	2023NE000058	15012010	33909293	39,60
20230420	2023OB000211	2023NL000135	2023NE000064	15012010	33904718	72,00
20230420	2023OB000211	2023NL000136	2023NE000060	15012010	33909293	244,20
20230420	2023OB000211	2023NL000136	2023NE000064	15012010	33904718	444,00
20230420	2023OB000211	2023NL000136	2023NE000059	15012010	33909293	399,30
20230420	2023OB000211	2023NL000136	2023NE000064	15012010	33904718	726,00





## Relatório de Pagamentos

Órgão: 022201-DEPARTAMENTO ESTADUAL DE TRÂNSITO

Período: 2023

20230420	2023OB000212	2023NL000136	2023NE000059	15012010	33909293	99,00
20230420	2023OB000212	2023NL000136	2023NE000064	15012010	33904718	180,00
20230420	2023OB000212	2023NL000136	2023NE000059	15012010	33909293	66,00
20230420	2023OB000212	2023NL000136	2023NE000064	15012010	33904718	120,00
20230420	2023OB000212	2023NL000136	2023NE000059	15012010	33909293	128,70
20230420	2023OB000212	2023NL000136	2023NE000064	15012010	33904718	234,00
20230420	2023OB000212	2023NL000137	2023NE000059	15012010	33909293	297,00
20230420	2023OB000213	2023NL000137	2023NE000065	15012010	33904718	540,00
20230420	2023OB000213	2023NL000146	2023NE000063	25012010	33909293	148,50
20230420	2023OB000213	2023NL000146	2023NE000066	15012010	33904718	270,00
20230420	2023OB000213	2023NL000146	2023NE000058	15012010	33909293	99,00
20230420	2023OB000213	2023NL000146	2023NE000059	15012010	33909293	264,00
20230420	2023OB000213	2023NL000146	2023NE000065	15012010	33904718	480,00
20230420	2023OB000214	2023NL000146	2023NE000058	15012010	33909293	59,40
20230420	2023OB000214	2023NL000146	2023NE000065	15012010	33904718	108,00
20230420	2023OB000214	2023NL000147	2023NE000059	15012010	33909293	132,00
20230420	2023OB000214	2023NL000147	2023NE000065	15012010	33904718	240,00
20230420	2023OB000214	2023NL000147	2023NE000059	15012010	33909293	132,00
20230420	2023OB000214	2023NL000147	2023NE000066	15012010	33904718	240,00
20230420	2023OB000215	2023NL000147	2023NE000057	15012010	33909293	181,50
20230420	2023OB000215	2023NL000147	2023NE000065	15012010	33904718	330,00
20230420	2023OB000215	2023NL000147	2023NE000059	15012010	33909293	481,80
20230420	2023OB000215	2023NL000147	2023NE000065	15012010	33904718	876,00
20230420	2023OB000215	2023NL000074	2023NE000008	15012010	33903917	2.597,98
20230420	2023OB000215	2023NL000085	2023NE000002	15012010	33903701	74.175,76
20230420	2023OB000215	2023NL000085	2023NE000002	15012010	33903704	13.743,03
20230420	2023OB000216	2023NL000107	2023NE000006	17522030	33903308	36.908,52
20230420	2023OB000216	2023NL000116	2023NE000006	15012010	33903703	1.353,61
20230420	2023OB000216	2023NL000101	2023NE000054	15012010	31901133	113.379,07
20230420	2023OB000216	2023NL000101	2023NE000056	15012010	31901313	11.680,95
20230420	2023OB000216	2023NL000128	2023NE000007	15012010	33903702	23.178,99
20230420	2023OB000216	2023NL000101	2023NE000055	15012010	31901302	233.619,17
20230427	2023OB000250	2023NL000162	2023NE000067	15012010	33909293	207,90
20230519	2023OB000274	2023NL000146	2023NE000066	15012010	33904718	180,00
20230519	2023OB000275	2023NL000162	2023NE000075	15012010	33904718	378,00
20230519	2023OB000275	2023NL000129	2023NE000006	17522030	33903308	36.908,52
20230519	2023OB000275	2023NL000148	2023NE000002	15012010	33903701	74.458,33
20230519	2023OB000275	2023NL000152	2023NE000006	15012010	33903703	1.342,89
20230519	2023OB000275	2023NL000155	2023NE000002	15012010	33903704	13.743,03
20230519	2023OB000275	2023NL000160	2023NE000008	15012010	33903917	2.597,98
20230524	2023OB000293	2023NL000198	2023NE000032	15012010	33903622	1.930,50
20230525	2023OB000295	2023NL000053	2023NE000023	15012010	33909293	36.908,52
20230525	2023OB000295	2023NL000053	2023NE000022	15012010	33909293	36.908,52
20230525	2023OB000295	2023NL000083	2023NE000040	15012010	33903937	6.377,27
20230525	2023OB000297	2023NL000154	2023NE000074	15012010	31901302	234.525,66
20230525	2023OB000297	2023NL000154	2023NE000074	15012010	31901313	11.726,28
20230525	2023OB000297	2023NL000154	2023NE000073	15012010	31901133	113.841,47
20230526	2023OB000300	2023NL000198	2023NE000088	15012010	33904718	3.510,00
20230530	2023OB000315	2023NL000185	2023NE000080	15012010	33903702	26.828,79
20230612	2023OB000321	2023NL000220	2023NE000096	25012010	31909401	51,74
20230614	2023OB000342	2023NL000178	2023NE000008	15012010	33903917	2.597,98
20230614	2023OB000342	2023NL000188	2023NE000002	15012010	33903704	13.743,03
20230614	2023OB000344	2023NL000236	2023NE000089	25012010	33909293	25.679,65
20230615	2023OB000347	2023NL000221	2023NE000002	15012010	33903701	74.423,32
20230615	2023OB000347	2023NL000218	2023NE000006	15012010	33903703	1.348,06
20230615	2023OB000348	2023NL000239	2023NE000080	15012010	33903702	26.828,79
20230616	2023OB000350	2023NL000189	2023NE000006	17522030	33903308	36.908,52
20230616	2023OB000362	2023NL000211	2023NE000098	15012010	31901313	12.055,69
20230616	2023OB000362	2023NL000211	2023NE000096	15012010	31901133	115.417,21
20230616	2023OB000362	2023NL000211	2023NE000098	15012010	31901302	241.113,95
20230619	2023OB014914	2023NL000223	2022NE000141	17542712	44905193	18.922,37
20230628	2023OB000397	2023NL000235	2023NE000100	15012010	33904718	88,53
20230628	2023OB000397	2023NL000235	2023NE000100	15012010	31901302	1.188,29
20230705	2023OB000405	2023NL000290	2023NE000123	15012010	31909401	548,35
20230712	2023OB000423	2023NL000298	2023NE000127	15012010	31901302	1.032,04
20230712	2023OB000423	2023NL000298	2023NE000127	15012010	31901302	51,60
20230713	2023OB000433	2023NL000237	2023NE000008	15012010	33903917	2.597,98
20230713	2023OB000433	2023NL000267	2023NE000002	15012010	33903701	74.347,55
20230713	2023OB000433	2023NL000267	2023NE000002	15012010	33903704	13.743,03
20230713	2023OB000433	2023NL000278	2023NE000006	17522030	33903308	36.908,52
20230713	2023OB000433	2023NL000287	2023NE000080	15012010	33903702	26.828,79





# Relatório de Pagamentos

**Órgão:** 022201-DEPARTAMENTO ESTADUAL DE TRÂNSITO**Período:** 2023

20230719	2023OB000441	2023NL000265	2023NE000116	15012010	31901133	116.282,18
20230719	2023OB000441	2023NL000265	2023NE000117	15012010	31901313	12.137,00
20230719	2023OB000441	2023NL000265	2023NE000117	15012010	31901302	242.740,15
20230719	2023OB000442	2023NL000315	2023NE000006	15012010	33903703	1.348,06
20230726	2023OB000447	2023NL000317	2023NE000083	25012010	33903628	765,60
20230726	2023OB000447	2023NL000317	2023NE000127	15012010	33904718	1.392,00
20230726	2023OB000447	2023NL000317	2023NE000084	25012010	33903628	825,82
20230726	2023OB000447	2023NL000317	2023NE000127	15012010	33904718	2.112,00
20230817	2023OB000508	2023NL000331	2023NE000143	15012010	31901133	116.635,05
20230817	2023OB000508	2023NL000332	2023NE000144	15012010	31901313	12.359,63
20230817	2023OB000509	2023NL000332	2023NE000144	15012010	31901302	247.192,84
20230817	2023OB000510	2023NL000334	2023NE000002	15012010	33903701	74.487,48
20230817	2023OB000510	2023NL000336	2023NE000110	15012010	33903917	4.876,03
20230817	2023OB000510	2023NL000338	2023NE000080	15012010	33903702	26.828,79
20230817	2023OB000510	2023NL000301	2023NE000002	15012010	33903704	13.743,03
20230817	2023OB000510	2023NL000315	2023NE000006	15012010	33903703	1.343,44
20230913	2023OB000544	2023NL000388	2023NE000169	15012010	33904718	1.560,00
20230919	2023OB000551	2023NL000374	2023NE000166	15012010	31901133	115.934,02
20230919	2023OB000551	2023NL000374	2023NE000167	15012010	31901302	246.084,81
20230919	2023OB000552	2023NL000360	2023NE000002	15012010	33903704	13.743,03
20230919	2023OB000552	2023NL000379	2023NE000002	15012010	33903701	74.408,94
20230919	2023OB000552	2023NL000391	2023NE000080	15012010	33903702	26.828,79
20230919	2023OB000552	2023NL000366	2023NE000110	15012010	33903917	5.322,08
20230920	2023OB000553	2023NL000399	2023NE000002	15012010	33903704	13.743,03
20230929	2023OB000567	2023NL000410	2023NE000178	15012010	33903308	38.674,02
20231004	2023OB000574	2023NL000380	2023NE000118	17522030	33903308	36.908,52
20231004	2023OB000575	2023NL000387	2023NE000169	15012010	31909401	29,30
20231004	2023OB000575	2023NL000387	2023NE000169	15012010	31909401	16,28
20231020	2023OB000631	2023NL000418	2023NE000173	15012010	33903701	74.498,15
20231020	2023OB000631	2023NL000426	2023NE000110	15012010	33903917	5.067,65
20231020	2023OB000631	2023NL000429	2023NE000006	15012010	33903703	1.343,44
20231020	2023OB000631	2023NL000410	2023NE000178	15012010	33903308	38.674,02
20231020	2023OB000631	2023NL000456	2023NE000180	15012010	33903702	24.111,42
20231030	2023OB000641	2023NL000451	2023NE000187	15012010	33904718	780,00
20231030	2023OB000642	2023NL000451	2023NE000187	15012010	33904718	432,00
20231030	2023OB000642	2023NL000452	2023NE000179	25012010	33909301	52,80
20231030	2023OB000642	2023NL000452	2023NE000188	15012010	33904718	96,00
20231030	2023OB000642	2023NL000452	2023NE000187	15012010	33904718	360,00
20231030	2023OB000643	2023NL000464	2023NE000192	15012010	31909401	158,34
20231117	2023OB000693	2023NL000470	2023NE000173	15012010	33903701	74.366,70
20231117	2023OB000693	2023NL000440	2023NE000110	15012010	33903917	6.618,91
20231117	2023OB000693	2023NL000461	2023NE000002	15012010	33903704	13.743,03
20231117	2023OB000694	2023NL000491	2023NE000180	15012010	33903702	24.111,42
20231117	2023OB000694	2023NL000500	2023NE000182	15012010	33903308	16.758,74
20231117	2023OB000697	2023NL000374	2023NE000168	15012010	31901313	12.304,23
20231117	2023OB000697	2023NL000410	2023NE000181	15012010	31901133	116.823,61
20231117	2023OB000697	2023NL000410	2023NE000182	15012010	31901302	248.678,23
20231117	2023OB000697	2023NL000410	2023NE000182	15012010	31901313	12.433,90
20231117	2023OB000697	2023NL000424	2023NE000006	15012010	33903703	1.343,44
20231117	2023OB000697	2023NL000464	2023NE000192	15012010	31909401	217,23
20231117	2023OB000698	2023NL000464	2023NE000192	15012010	31909401	247,95
20231117	2023OB000698	2023NL000465	2023NE000193	15012010	31909401	166,39
20231117	2023OB000698	2023NL000465	2023NE000193	15012010	31909401	293,11
20231117	2023OB000698	2023NL000465	2023NE000193	15012010	31909401	183,60
20231117	2023OB000698	2023NL000466	2023NE000193	15012010	31909401	150,50
20231117	2023OB000698	2023NL000466	2023NE000193	15012010	31909401	883,69
20231117	2023OB000698	2023NL000468	2023NE000194	15012010	31909401	265,95
20231117	2023OB000698	2023NL000470	2023NE000192	15012010	33904718	288,00
20231117	2023OB000698	2023NL000470	2023NE000200	15012010	31901133	107.392,62
20231117	2023OB000698	2023NL000470	2023NE000201	15012010	31901302	224.299,15
20231117	2023OB000699	2023NL000470	2023NE000201	15012010	31901313	11.214,95
20231117	2023OB000699	2023NL000470	2023NE000192	15012010	33904718	1.044,00
20231117	2023OB000699	2023NL000471	2023NE000194	15012010	31909401	228,49
20231117	2023OB000699	2023NL000471	2023NE000194	15012010	31909401	316,18
20231117	2023OB000699	2023NL000472	2023NE000194	15012010	31909401	150,50
20231117	2023OB000699	2023NL000472	2023NE000195	15012010	31909401	150,50
20231117	2023OB000699	2023NL000473	2023NE000195	15012010	31909401	323,33
20231117	2023OB000699	2023NL000473	2023NE000195	15012010	31909401	259,43
20231117	2023OB000699	2023NL000474	2023NE000196	15012010	31909401	284,70
20231117	2023OB000699	2023NL000475	2023NE000197	15012010	31909401	254,48
20231117	2023OB000700	2023NL000475	2023NE000197	15012010	31909401	208,92



## Relatório de Pagamentos

Órgão: 022201-DEPARTAMENTO ESTADUAL DE TRÂNSITO

Período: 2023

20231117	2023OB000700	2023NL000475	2023NE000198	15012010	31909401	203,00
20231117	2023OB000700	2023NL000476	2023NE000198	15012010	31909401	205,76
20231117	2023OB000700	2023NL000474	2023NE000196	15012010	31909401	374,67
20231117	2023OB000700	2023NL000474	2023NE000196	15012010	31909401	471,00
20231117	2023OB000700	2023NL000476	2023NE000198	15012010	31909401	160,99
20231117	2023OB000700	2023NL000476	2023NE000199	15012010	31909401	247,05
20231117	2023OB000700	2023NL000472	2023NE000194	15012010	31909401	797,90
20231117	2023OB000700	2023NL000477	2023NE000197	15012010	31909401	1.000,31
20231117	2023OB000700	2023NL000477	2023NE000197	15012010	31909401	526,49
20231117	2023OB000701	2023NL000480	2023NE000202	15012010	31909401	230,85
20231117	2023OB000701	2023NL000480	2023NE000202	15012010	31909401	214,37
20231117	2023OB000701	2023NL000479	2023NE000197	15012010	31909401	348,09
20231117	2023OB000701	2023NL000481	2023NE000201	15012010	31909401	337,60
20231117	2023OB000701	2023NL000480	2023NE000202	15012010	31909401	474,47
20231117	2023OB000701	2023NL000485	2023NE000203	15012010	31909401	181,91
20231117	2023OB000701	2023NL000489	2023NE000203	15012010	31909401	221,25
20231117	2023OB000701	2023NL000490	2023NE000203	15012010	31909401	485,12
20231117	2023OB000701	2023NL000490	2023NE000203	15012010	31909401	296,87
20231117	2023OB000702	2023NL000495	2023NE000203	15012010	31909401	358,95
20231117	2023OB000702	2023NL000499	2023NE000204	15012010	31909401	413,96
20231124	2023OB000746	2023NL000470	2023NE000185	25012010	33909301	574,20
20231207	2023OB000771	2023NL000451	2023NE000179	25012010	33909301	429,00
20231207	2023OB000771	2023NL000451	2023NE000179	25012010	33909301	237,60
20231207	2023OB000771	2023NL000452	2023NE000179	25012010	33909301	198,00
20231207	2023OB000772	2023NL000470	2023NE000185	25012010	33909301	158,40
20231220	2023OB000804	2023NL000503	2023NE000180	15012010	33903702	24.111,42
20231220	2023OB000804	2023NL000519	2023NE000198	15012010	33903917	6.986,06
20231220	2023OB000804	2023NL000520	2023NE000173	15012010	33903701	73.737,73
20231220	2023OB000804	2023NL000529	2023NE000002	15012010	33903704	13.743,03
20231220	2023OB000804	2023NL000536	2023NE000006	15012010	33903703	1.343,44
20231220	2023OB000807	2023NL000562	2023NE000203	15012010	33903308	29.128,44
20231221	2023OB000807	2023NL000535	2023NE000216	15012010	33904718	144,00
20231221	2023OB000807	2023NL000535	2023NE000216	15012010	33904718	324,00
20231221	2023OB000807	2023NL000535	2023NE000216	15012010	33904718	192,00
20231221	2023OB000807	2023NL000557	2023NE000216	15012010	33904718	432,00
20231221	2023OB000810	2023NL000557	2023NE000083	25012010	33903628	237,60
20231221	2023OB000810	2023NL000535	2023NE000208	25012010	33909301	79,20
20231221	2023OB000810	2023NL000535	2023NE000208	25012010	33909301	178,20
20231221	2023OB000810	2023NL000535	2023NE000209	25012010	33909301	105,60
20231221	2023OB000811	2023NL000536	2023NE000006	15012010	33903703	1.343,44
20231221	2023OB000811	2023NL000562	2023NE000203	15012010	33903308	16.506,12

TOTAL CREDOR: 6.052.386,48

## CREDOR: 28023581000104 - INSTITUTO TRIMONTE DE DESENVOLVIMENTO ITD

DATA EMISSÃO	OB	NL	NE	FR	CLASSIFICAÇÃO	VALOR
20230207	2023OB000017	2023NL000009	2023NE000000	15012010	33903915	161.266,39
20230215	2023OB000033	2023NL000023	2023NE000000	15012010	33903915	824,40
20230301	2023OB000064	2023NL000037	2023NE000000	15012010	33903915	163.232,29
20230329	2023OB000124	2023NL000092	2023NE000000	15012010	33903915	165.349,97
20230427	2023OB000252	2023NL000164	2023NE000000	15012010	33903915	162.681,36
20230530	2023OB000316	2023NL000204	2023NE000000	15012010	33903915	162.949,14
20230705	2023OB000404	2023NL000258	2023NE000000	15012010	33903915	161.376,84
20230712	2023OB000419	2023NL000293	2023NE000000	15012010	33903915	1.953,80
20230807	2023OB000479	2023NL000346	2023NE000149	15012010	33903915	181.966,41
20230830	2023OB000518	2023NL000375	2023NE000149	15012010	33903915	174.385,23
20230927	2023OB000564	2023NL000408	2023NE000149	15012010	33903915	176.024,17
20231031	2023OB000648	2023NL000460	2023NE000149	15012010	33903915	172.696,70
20231204	2023OB000768	2023NL000531	2023NE000149	15012010	33903915	171.757,08
20231222	2023OB000848	2023NL000602	2023NE000149	15012010	33903915	174.986,79

TOTAL CREDOR: 2.031.450,57

## CREDOR: 31012914291 - ISAIAS DE PAIVA VIEIRA

DATA EMISSÃO	OB	NL	NE	FR	CLASSIFICAÇÃO	VALOR
20230329	2023OB000123	2023NL000089	2023NE000044	15012010	33901401	660,00
20230417	2023OB000190	2023NL000131	2023NE000062	15012010	33901401	720,00
20230626	2023OB000394	2023NL000261	2023NE000113	15012010	33901401	1.260,00
20230712	2023OB000419	2023NL000295	2023NE000124	15012010	33901401	480,00
20230807	2023OB000477	2023NL000341	2023NE000146	15012010	33901401	480,00
20230830	2023OB000517	2023NL000370	2023NE000159	15012010	33901401	480,00
20230901	2023OB000524	2023NL000382	2023NE000164	15012010	33901401	720,00

TOTAL CREDOR: 4.800,00



## Relatório de Pagamentos

Órgão: 022201-DEPARTAMENTO ESTADUAL DE TRÂNSITO  
Período: 2023

## CREDOR: 89962907268 - ISAQUE DOS SANTOS RAMOS

DATA EMISSÃO	OB	NL	NE	FR	CLASSIFICAÇÃO	VALOR
20230308	2023OB000075	2023NL000049	2023NE000018	15012010	33903602	840,00
20230517	2023OB000272	2023NL000191	2023NE000083	15012010	33903602	630,00
20230626	2023OB000394	2023NL000258	2023NE000112	15012010	33903610	720,00
20230830	2023OB000519	2023NL000377	2023NE000161	15012010	33903602	840,00
<b>TOTAL CREDOR:</b>						<b>3.030,00</b>

## CREDOR: 00010599207 - ISRAEL BRITO PORTO

DATA EMISSÃO	OB	NL	NE	FR	CLASSIFICAÇÃO	VALOR
20230419	2023OB000201	2023NL000160	2023NE000067	25012010	33903608	306,67
<b>TOTAL CREDOR:</b>						<b>306,67</b>

## CREDOR: 66001560234 - ISRAEL DA SILVA FERREIRA

DATA EMISSÃO	OB	NL	NE	FR	CLASSIFICAÇÃO	VALOR
20230329	2023OB000122	2023NL000088	2023NE000047	15012010	33901401	480,00
20230420	2023OB000215	2023NL000147	2023NE000057	15012010	33909293	1.468,50
20230420	2023OB000215	2023NL000147	2023NE000059	15012010	33909293	3.291,72
20230726	2023OB000454	2023NL000317	2023NE000084	25012010	33903628	7.942,24
20230901	2023OB000523	2023NL000382	2023NE000164	15012010	33901401	600,00
<b>TOTAL CREDOR:</b>						<b>13.782,46</b>

## CREDOR: 02669204000145 - ITAVIDA SEGUROS

DATA EMISSÃO	OB	NL	NE	FR	CLASSIFICAÇÃO	VALOR
20230203	2023OB000012	2023NL000002	2023NE000002	15012010	31901133	707,55
20230301	2023OB000060	2023NL000033	2023NE000013	15012010	31901133	707,55
20230330	2023OB000133	2023NL000101	2023NE000054	15012010	31901133	707,55
20230505	2023OB000258	2023NL000154	2023NE000073	15012010	31901133	707,55
20230530	2023OB000317	2023NL000211	2023NE000096	15012010	31901133	707,55
20230706	2023OB000417	2023NL000265	2023NE000116	15012010	31901133	707,55
20230804	2023OB000471	2023NL000331	2023NE000143	15012010	31901133	707,55
20230901	2023OB000521	2023NL000374	2023NE000166	15012010	31901133	707,55
20231004	2023OB000576	2023NL000410	2023NE000181	15012010	31901133	707,55
20231106	2023OB000668	2023NL000470	2023NE000200	15012010	31901133	725,56
20231201	2023OB000763	2023NL000542	2023NE000217	15012010	31901133	725,56
20231221	2023OB000808	2023NL000607	2023NE000239	15012010	31901133	725,56
<b>TOTAL CREDOR:</b>						<b>8.544,63</b>

## CREDOR: 99238217220 - ITELVO BARBOSA DE PAULA

DATA EMISSÃO	OB	NL	NE	FR	CLASSIFICAÇÃO	VALOR
20230419	2023OB000201	2023NL000160	2023NE000067	25012010	33903608	306,67
<b>TOTAL CREDOR:</b>						<b>306,67</b>

## CREDOR: 01995311294 - IVIN JOABE SILVA INACIO

DATA EMISSÃO	OB	NL	NE	FR	CLASSIFICAÇÃO	VALOR
20230427	2023OB000254	2023NL000169	2023NE000067	25012010	33903608	2.750,00
<b>TOTAL CREDOR:</b>						<b>2.750,00</b>

## CREDOR: 44533195253 - IVSON DE LIMA GOMES

DATA EMISSÃO	OB	NL	NE	FR	CLASSIFICAÇÃO	VALOR
20230419	2023OB000201	2023NL000160	2023NE000067	25012010	33903608	2.750,00
<b>TOTAL CREDOR:</b>						<b>2.750,00</b>

## CREDOR: 19307972000151 - J. M RIBEIRO MORAIS LTDA

DATA EMISSÃO	OB	NL	NE	FR	CLASSIFICAÇÃO	VALOR
20230405	2023OB000174	2023NL000116	2023NE000045	15012010	33903953	6.400,00
20230405	2023OB000175	2023NL000112	2023NE000052	25012010	33909293	33.000,00
20230417	2023OB000192	2023NL000129	2023NE000045	15012010	33903953	28.500,00
20230705	2023OB000406	2023NL000263	2023NE000106	25012010	33909293	10.000,00
20230713	2023OB000431	2023NL000294	2023NE000118	25012010	33903953	22.600,00
20230927	2023OB000564	2023NL000406	2023NE000045	15012010	33903953	17.000,00
20231122	2023OB000734	2023NL000530	2023NE000045	15012010	33903953	5.000,00
<b>TOTAL CREDOR:</b>						<b>122.500,00</b>

## CREDOR: 34542297000139 - J PINTO DE ANDRADE SOBRINHO E CIA LTDA

DATA EMISSÃO	OB	NL	NE	FR	CLASSIFICAÇÃO	VALOR
20230301	2023OB000055	2023NL000025	2023NE000006	15012010	33904001	55.523,70
20230301	2023OB000067	2023NL000044	2023NE000006	15012010	33904001	55.523,70
20230417	2023OB000189	2023NL000129	2023NE000060	15012010	33909293	43.213,59
20230712	2023OB000426	2023NL000301	2023NE000121	25012010	33909301	55.432,50
20230712	2023OB000426	2023NL000301	2023NE000121	25012010	33909301	55.193,10
20230712	2023OB000426	2023NL000301	2023NE000121	25012010	33909301	55.193,10
20230927	2023OB000562	2023NL000409	2023NE000175	25012010	33909301	55.067,70
20231005	2023OB000597	2023NL000429	2023NE000180	25012010	33909301	55.005,00
20231201	2023OB000762	2023NL000541	2023NE000208	15012010	33909301	54.976,50



## Relatório de Pagamentos

Órgão: 022201-DEPARTAMENTO ESTADUAL DE TRÂNSITO

Período: 2023

20231201	2023OB000762	2023NL000541	2023NE000208	15012010	33909301		55.016,40
20231222	2023OB000823	2023NL000605	2023NE000227	15012010	33904001		103.480,16
20231222	2023OB000848	2023NL000606	2023NE000229	15012010	33909301		55.016,40
<b>TOTAL CREDOR:</b>							<b>698.641,85</b>
<b>CREDOR: 20020880200 - JACSON LIMA VERAS</b>							
<b>DATA EMISSÃO</b>	<b>OB</b>	<b>NL</b>	<b>NE</b>	<b>FR</b>	<b>CLASSIFICAÇÃO</b>		<b>VALOR</b>
20230814	2023OB000489	2023NL000348	2023NE000151	15012010	33901401		1.274,00
<b>TOTAL CREDOR:</b>							<b>1.274,00</b>
<b>CREDOR: 00313775214 - JAIR ALBUQUERQUE MACIEL</b>							
<b>DATA EMISSÃO</b>	<b>OB</b>	<b>NL</b>	<b>NE</b>	<b>FR</b>	<b>CLASSIFICAÇÃO</b>		<b>VALOR</b>
20230705	2023OB000415	2023NL000279	2023NE000067	25012010	33903608		306,67
<b>TOTAL CREDOR:</b>							<b>306,67</b>
<b>CREDOR: 18269079200 - JAIR DE MATOS SAMPAIO</b>							
<b>DATA EMISSÃO</b>	<b>OB</b>	<b>NL</b>	<b>NE</b>	<b>FR</b>	<b>CLASSIFICAÇÃO</b>		<b>VALOR</b>
20230308	2023OB000076	2023NL000050	2023NE000018	15012010	33901401		720,00
20230314	2023OB000088	2023NL000064	2023NE000031	15012010	33901401		960,00
20230329	2023OB000123	2023NL000090	2023NE000044	15012010	33901401		660,00
20230420	2023OB000220	2023NL000159	2023NE000068	15012010	33901401		480,00
20230510	2023OB000267	2023NL000168	2023NE000076	15012010	33901401		900,00
20230517	2023OB000273	2023NL000191	2023NE000082	15012010	33901401		540,00
20230614	2023OB000336	2023NL000228	2023NE000099	15012010	33901401		600,00
20230705	2023OB000405	2023NL000289	2023NE000122	15012010	33901401		960,00
20230712	2023OB000421	2023NL000298	2023NE000126	15012010	33901401		1.020,00
20230814	2023OB000490	2023NL000353	2023NE000151	15012010	33901401		600,00
<b>TOTAL CREDOR:</b>							<b>7.440,00</b>
<b>CREDOR: 56291418568 - JAIRO RODRIGUES DOS SANTOS</b>							
<b>DATA EMISSÃO</b>	<b>OB</b>	<b>NL</b>	<b>NE</b>	<b>FR</b>	<b>CLASSIFICAÇÃO</b>		<b>VALOR</b>
20230301	2023OB000062	2023NL000035	2023NE000011	15012010	33901402		630,00
20230705	2023OB000405	2023NL000290	2023NE000122	15012010	33901402		525,00
20230705	2023OB000408	2023NL000288	2023NE000120	15012010	33901402		1.260,00
<b>TOTAL CREDOR:</b>							<b>2.415,00</b>
<b>CREDOR: 00787733423 - JAMMERSON BENAÇON ALVES</b>							
<b>DATA EMISSÃO</b>	<b>OB</b>	<b>NL</b>	<b>NE</b>	<b>FR</b>	<b>CLASSIFICAÇÃO</b>		<b>VALOR</b>
20230428	2023OB000257	2023NL000169	2023NE000067	25012010	33903608		2.750,00
<b>TOTAL CREDOR:</b>							<b>2.750,00</b>
<b>CREDOR: 56957599272 - JANDER FERNANDES MENDES</b>							
<b>DATA EMISSÃO</b>	<b>OB</b>	<b>NL</b>	<b>NE</b>	<b>FR</b>	<b>CLASSIFICAÇÃO</b>		<b>VALOR</b>
20230614	2023OB000338	2023NL000230	2023NE000101	25012010	33909201		480,00
20230614	2023OB000340	2023NL000233	2023NE000104	25012010	33909201		600,00
20230705	2023OB000405	2023NL000290	2023NE000122	15012010	33901402		525,00
<b>TOTAL CREDOR:</b>							<b>1.605,00</b>
<b>CREDOR: 64133834291 - JANDERLEY BARBOSA VILACA</b>							
<b>DATA EMISSÃO</b>	<b>OB</b>	<b>NL</b>	<b>NE</b>	<b>FR</b>	<b>CLASSIFICAÇÃO</b>		<b>VALOR</b>
20230419	2023OB000201	2023NL000160	2023NE000067	25012010	33903608		2.750,00
<b>TOTAL CREDOR:</b>							<b>2.750,00</b>
<b>CREDOR: 88574407704 - JANETE ANALIA MATOS TEIXEIRA</b>							
<b>DATA EMISSÃO</b>	<b>OB</b>	<b>NL</b>	<b>NE</b>	<b>FR</b>	<b>CLASSIFICAÇÃO</b>		<b>VALOR</b>
20231031	2023OB000644	2023NL000490	2023NE000203	15012010	31909401		23.392,39
<b>TOTAL CREDOR:</b>							<b>23.392,39</b>
<b>CREDOR: 80465960278 - JARDSON DE MOURA LOPES</b>							
<b>DATA EMISSÃO</b>	<b>OB</b>	<b>NL</b>	<b>NE</b>	<b>FR</b>	<b>CLASSIFICAÇÃO</b>		<b>VALOR</b>
20230419	2023OB000201	2023NL000160	2023NE000067	25012010	33903608		2.750,00
<b>TOTAL CREDOR:</b>							<b>2.750,00</b>
<b>CREDOR: 00549956204 - JAVA VITORIA MACHADO DO REGO</b>							
<b>DATA EMISSÃO</b>	<b>OB</b>	<b>NL</b>	<b>NE</b>	<b>FR</b>	<b>CLASSIFICAÇÃO</b>		<b>VALOR</b>
20230427	2023OB000254	2023NL000169	2023NE000067	25012010	33903608		2.750,00
<b>TOTAL CREDOR:</b>							<b>2.750,00</b>
<b>CREDOR: 52556530200 - JEFERSON TOMAZ RAMIRES</b>							
<b>DATA EMISSÃO</b>	<b>OB</b>	<b>NL</b>	<b>NE</b>	<b>FR</b>	<b>CLASSIFICAÇÃO</b>		<b>VALOR</b>
20230419	2023OB000201	2023NL000160	2023NE000067	25012010	33903608		2.750,00
<b>TOTAL CREDOR:</b>							<b>2.750,00</b>
<b>CREDOR: 00082809240 - JEFFERSON DIOGO FRANCO REIS</b>							
<b>DATA EMISSÃO</b>	<b>OB</b>	<b>NL</b>	<b>NE</b>	<b>FR</b>	<b>CLASSIFICAÇÃO</b>		<b>VALOR</b>
20230419	2023OB000202	2023NL000160	2023NE000067	25012010	33903608		2.750,00



## Relatório de Pagamentos

Órgão: 022201-DEPARTAMENTO ESTADUAL DE TRÂNSITO  
Período: 2023

							TOTAL CREDOR:	2.750,00
<b>CREDOR: 33589984287 - JEFFERSON MEDEIROS DA SILVA</b>								
DATA EMISSÃO	OB	NL	NE	FR	CLASSIFICAÇÃO	VALOR		
20230830	2023OB000519	2023NL000376	2023NE000160	15012010	33901401	600,00		
							<b>TOTAL CREDOR:</b>	<b>600,00</b>
<b>CREDOR: 02003234233 - JEFFERSON ORUE XAVIER DOS SANTOS</b>								
DATA EMISSÃO	OB	NL	NE	FR	CLASSIFICAÇÃO	VALOR		
20230419	2023OB000202	2023NL000160	2023NE000067	25012010	33903608	2.750,00		
							<b>TOTAL CREDOR:</b>	<b>2.750,00</b>
<b>CREDOR: 01102369209 - JHONATA SERRA DE SOUZA</b>								
DATA EMISSÃO	OB	NL	NE	FR	CLASSIFICAÇÃO	VALOR		
20230419	2023OB000202	2023NL000160	2023NE000067	25012010	33903608	306,67		
							<b>TOTAL CREDOR:</b>	<b>306,67</b>
<b>CREDOR: 63650394000143 - JOANES DEIS PAIVA DO NASCIMENTO</b>								
DATA EMISSÃO	OB	NL	NE	FR	CLASSIFICAÇÃO	VALOR		
20230426	2023OB000244	2023NL000163	2023NE000042	17522030	33903025	17.527,40		
20230427	2023OB000252	2023NL000163	2023NE000017	15012010	44905204	17.400,00		
20231117	2023OB000721	2023NL000518	2023NE000191	15012010	33903025	17.385,00		
20231212	2023OB000778	2023NL000565	2023NE000191	15012010	33903917	16.709,00		
20231222	2023OB000811	2023NL000605	2023NE000232	15012010	33903007	16.800,00		
							<b>TOTAL CREDOR:</b>	<b>85.821,40</b>
<b>CREDOR: 51003198287 - JOAO CLAUDIO FERREIRA SOARES</b>								
DATA EMISSÃO	OB	NL	NE	FR	CLASSIFICAÇÃO	VALOR		
20230419	2023OB000202	2023NL000160	2023NE000067	25012010	33903608	2.750,00		
							<b>TOTAL CREDOR:</b>	<b>2.750,00</b>
<b>CREDOR: 21586518000129 - JOAO MARCELO CASTRO PINTO - ME</b>								
DATA EMISSÃO	OB	NL	NE	FR	CLASSIFICAÇÃO	VALOR		
20230427	2023OB000250	2023NL000152	2023NE000045	15012010	33903953	8.600,00		
20230427	2023OB000250	2023NL000153	2023NE000045	15012010	33903953	5.000,00		
20230523	2023OB000282	2023NL000189	2023NE000045	15012010	33903953	25.500,00		
20230621	2023OB000383	2023NL000243	2023NE000108	25012010	33903953	21.500,00		
20230621	2023OB000383	2023NL000243	2023NE000045	15012010	33903953	900,00		
20230726	2023OB000455	2023NL000323	2023NE000108	25012010	33903953	15.400,00		
20231201	2023OB000751	2023NL000518	2023NE000189	15012010	33903953	53.788,00		
20231201	2023OB000751	2023NL000518	2023NE000189	15012010	33903953	19.040,00		
20231205	2023OB000768	2023NL000538	2023NE000189	15012010	33903953	15.232,00		
							<b>TOTAL CREDOR:</b>	<b>164.960,00</b>
<b>CREDOR: 21546894268 - JOAO ROBERTO CAVALCANTE</b>								
DATA EMISSÃO	OB	NL	NE	FR	CLASSIFICAÇÃO	VALOR		
20230419	2023OB000202	2023NL000160	2023NE000067	25012010	33903608	2.750,00		
							<b>TOTAL CREDOR:</b>	<b>2.750,00</b>
<b>CREDOR: 03970766222 - JOÃO VICTOR BARROSO PINTO</b>								
DATA EMISSÃO	OB	NL	NE	FR	CLASSIFICAÇÃO	VALOR		
20230913	2023OB000544	2023NL000387	2023NE000169	15012010	31909401	490,05		
							<b>TOTAL CREDOR:</b>	<b>490,05</b>
<b>CREDOR: 80527418234 - JOAS QUINTELA BARBOSA</b>								
DATA EMISSÃO	OB	NL	NE	FR	CLASSIFICAÇÃO	VALOR		
20230419	2023OB000202	2023NL000160	2023NE000067	25012010	33903608	2.750,00		
							<b>TOTAL CREDOR:</b>	<b>2.750,00</b>
<b>CREDOR: 62395009253 - JOAS SAMPAIO DE SOUZA</b>								
DATA EMISSÃO	OB	NL	NE	FR	CLASSIFICAÇÃO	VALOR		
20230626	2023OB000394	2023NL000260	2023NE000113	15012010	33901401	1.260,00		
							<b>TOTAL CREDOR:</b>	<b>1.260,00</b>
<b>CREDOR: 59654740249 - JOCILENO MACIEL FEITOZA</b>								
DATA EMISSÃO	OB	NL	NE	FR	CLASSIFICAÇÃO	VALOR		
20231220	2023OB000806	2023NL000535	2023NE000208	25012010	33909301	640,80		
							<b>TOTAL CREDOR:</b>	<b>640,80</b>
<b>CREDOR: 01548412260 - JONATHAS TAVARES NEVES</b>								
DATA EMISSÃO	OB	NL	NE	FR	CLASSIFICAÇÃO	VALOR		
20230419	2023OB000202	2023NL000160	2023NE000067	25012010	33903608	2.750,00		
							<b>TOTAL CREDOR:</b>	<b>2.750,00</b>
<b>CREDOR: 88690903291 - JONISMAR FAÇANHA BARBOSA</b>								
DATA EMISSÃO	OB	NL	NE	FR	CLASSIFICAÇÃO	VALOR		
20231220	2023OB000805	2023NL000557	2023NE000083	25012010	33903628	1.922,40		



## Relatório de Pagamentos

Órgão: 022201-DEPARTAMENTO ESTADUAL DE TRÂNSITO

Período: 2023

							TOTAL CREDOR:	1.922,40
<b>CREADOR: 58025650200 - JORGE AFONSO DA SILVA PINHEIRO</b>								
DATA EMISSÃO	OB	NL	NE	FR	CLASSIFICAÇÃO	VALOR		
20230419	2023OB000202	2023NL000160	2023NE000067	25012010	33903608	2.750,00		
							TOTAL CREDOR:	2.750,00
<b>CREADOR: 76770230291 - JORGE LUIS VIEIRA DA SILVA</b>								
DATA EMISSÃO	OB	NL	NE	FR	CLASSIFICAÇÃO	VALOR		
20230419	2023OB000202	2023NL000160	2023NE000067	25012010	33903608	2.750,00		
							TOTAL CREDOR:	2.750,00
<b>CREADOR: 76472655200 - JOSÉ CARLOS DA SILVA FERREIRA</b>								
DATA EMISSÃO	OB	NL	NE	FR	CLASSIFICAÇÃO	VALOR		
20230719	2023OB000437	2023NL000306	2023NE000129	15012010	33901401	1.260,00		
							TOTAL CREDOR:	1.260,00
<b>CREADOR: 58026584287 - JOSE FRANCISCO DA SILVA MONTEIRO</b>								
DATA EMISSÃO	OB	NL	NE	FR	CLASSIFICAÇÃO	VALOR		
20230420	2023OB000212	2023NL000136	2023NE000059	15012010	33909293	534,00		
							TOTAL CREDOR:	534,00
<b>CREADOR: 34521925200 - JOSE JOAQUIM FREIRE</b>								
DATA EMISSÃO	OB	NL	NE	FR	CLASSIFICAÇÃO	VALOR		
20230626	2023OB000392	2023NL000253	2023NE000110	15012010	33901401	1.260,00		
20230705	2023OB000404	2023NL000289	2023NE000122	15012010	33901401	960,00		
							TOTAL CREDOR:	2.220,00
<b>CREADOR: 00485254212 - JOSE JORGE SIMOES BARBOSA FILHO</b>								
DATA EMISSÃO	OB	NL	NE	FR	CLASSIFICAÇÃO	VALOR		
20230419	2023OB000202	2023NL000160	2023NE000067	25012010	33903608	2.750,00		
							TOTAL CREDOR:	2.750,00
<b>CREADOR: 02164505352 - JOSÉ JOZIMAR DIAS PEREIRA</b>								
DATA EMISSÃO	OB	NL	NE	FR	CLASSIFICAÇÃO	VALOR		
20230419	2023OB000203	2023NL000160	2023NE000067	25012010	33903608	2.750,00		
							TOTAL CREDOR:	2.750,00
<b>CREADOR: 23021730230 - JOSE LEITE PEREIRA FILHO</b>								
DATA EMISSÃO	OB	NL	NE	FR	CLASSIFICAÇÃO	VALOR		
20230301	2023OB000065	2023NL000038	2023NE000015	15012010	33901401	600,00		
20230314	2023OB000086	2023NL000061	2023NE000030	15012010	33901401	840,00		
20230329	2023OB000121	2023NL000087	2023NE000046	15012010	33901401	480,00		
20230329	2023OB000121	2023NL000087	2023NE000046	15012010	33901401	480,00		
20230329	2023OB000122	2023NL000088	2023NE000047	15012010	33901401	360,00		
20230413	2023OB000179	2023NL000125	2023NE000058	15012010	33901401	600,00		
20230420	2023OB000217	2023NL000160	2023NE000069	15012010	33901401	840,00		
20230420	2023OB000220	2023NL000158	2023NE000068	15012010	33901401	720,00		
20230523	2023OB000286	2023NL000199	2023NE000088	15012010	33901401	600,00		
20230530	2023OB000320	2023NL000219	2023NE000094	15012010	33901401	960,00		
20230614	2023OB000338	2023NL000232	2023NE000102	25012010	33909201	600,00		
20230614	2023OB000339	2023NL000233	2023NE000103	25012010	33909201	600,00		
20230620	2023OB000380	2023NL000252	2023NE000109	15012010	33901401	720,00		
20230626	2023OB000392	2023NL000253	2023NE000110	15012010	33901401	1.260,00		
20230726	2023OB000449	2023NL000327	2023NE000135	15012010	33901401	420,00		
20230807	2023OB000479	2023NL000343	2023NE000148	15012010	33901401	720,00		
20230830	2023OB000518	2023NL000371	2023NE000160	15012010	33901401	600,00		
20230901	2023OB000524	2023NL000382	2023NE000165	15012010	33901401	1.080,00		
							TOTAL CREDOR:	12.480,00
<b>CREADOR: 95099042287 - JOSE MADSON SILVA ROSA DOURADO</b>								
DATA EMISSÃO	OB	NL	NE	FR	CLASSIFICAÇÃO	VALOR		
20230420	2023OB000219	2023NL000163	2023NE000067	25012010	33903608	2.750,00		
							TOTAL CREDOR:	2.750,00
<b>CREADOR: 94085803387 - JOSE VALTEBERG LINHARES RIBEIRO</b>								
DATA EMISSÃO	OB	NL	NE	FR	CLASSIFICAÇÃO	VALOR		
20230419	2023OB000203	2023NL000160	2023NE000067	25012010	33903608	2.750,00		
							TOTAL CREDOR:	2.750,00
<b>CREADOR: 05734814237 - JOSE WELLEY CALDEIRA ALVES</b>								
DATA EMISSÃO	OB	NL	NE	FR	CLASSIFICAÇÃO	VALOR		
20230419	2023OB000203	2023NL000160	2023NE000067	25012010	33903608	306,67		
							TOTAL CREDOR:	306,67
<b>CREADOR: 22991240806 - JOSE WILLIAM GONÇALVES DOS PASSOS</b>								
DATA EMISSÃO	OB	NL	NE	FR	CLASSIFICAÇÃO	VALOR		



## Relatório de Pagamentos

Órgão: 022201-DEPARTAMENTO ESTADUAL DE TRÂNSITO

Período: 2023

20230419	2023OB000203	2023NL000160	2023NE000067	25012010	33903608		2.750,00
<b>TOTAL CREDOR:</b>							<b>2.750,00</b>
<b>CREDOR: 65943562320 - JOSUE DOS SANTOS GONÇALVES</b>							
<b>DATA EMISSÃO</b>	<b>OB</b>	<b>NL</b>	<b>NE</b>	<b>FR</b>	<b>CLASSIFICAÇÃO</b>		<b>VALOR</b>
20230427	2023OB000254	2023NL000169	2023NE000067	25012010	33903608		2.750,00
<b>TOTAL CREDOR:</b>							<b>2.750,00</b>
<b>CREDOR: 70085711276 - JOSUE SANTOS DE SOUZA</b>							
<b>DATA EMISSÃO</b>	<b>OB</b>	<b>NL</b>	<b>NE</b>	<b>FR</b>	<b>CLASSIFICAÇÃO</b>		<b>VALOR</b>
20230419	2023OB000203	2023NL000160	2023NE000067	25012010	33903608		2.750,00
<b>TOTAL CREDOR:</b>							<b>2.750,00</b>
<b>CREDOR: 97834955268 - JULIANA GEOVANA LASMAR DE OLIVEIRA</b>							
<b>DATA EMISSÃO</b>	<b>OB</b>	<b>NL</b>	<b>NE</b>	<b>FR</b>	<b>CLASSIFICAÇÃO</b>		<b>VALOR</b>
20230419	2023OB000203	2023NL000160	2023NE000067	25012010	33903608		2.750,00
<b>TOTAL CREDOR:</b>							<b>2.750,00</b>
<b>CREDOR: 88525864234 - JULIO BRAGA ALFAIA</b>							
<b>DATA EMISSÃO</b>	<b>OB</b>	<b>NL</b>	<b>NE</b>	<b>FR</b>	<b>CLASSIFICAÇÃO</b>		<b>VALOR</b>
20230427	2023OB000255	2023NL000169	2023NE000067	25012010	33903608		2.750,00
<b>TOTAL CREDOR:</b>							<b>2.750,00</b>
<b>CREDOR: 56830718287 - JULIO CESAR VICENTE</b>							
<b>DATA EMISSÃO</b>	<b>OB</b>	<b>NL</b>	<b>NE</b>	<b>FR</b>	<b>CLASSIFICAÇÃO</b>		<b>VALOR</b>
20230420	2023OB000219	2023NL000163	2023NE000067	25012010	33903608		2.750,00
<b>TOTAL CREDOR:</b>							<b>2.750,00</b>
<b>CREDOR: 33782792220 - JUNKES QUEIROZ MAIA</b>							
<b>DATA EMISSÃO</b>	<b>OB</b>	<b>NL</b>	<b>NE</b>	<b>FR</b>	<b>CLASSIFICAÇÃO</b>		<b>VALOR</b>
20230420	2023OB000210	2023NL000135	2023NE000058	15012010	33909293		801,00
<b>TOTAL CREDOR:</b>							<b>801,00</b>
<b>CREDOR: 03340315248 - KAROLINE MOURA PAULO</b>							
<b>DATA EMISSÃO</b>	<b>OB</b>	<b>NL</b>	<b>NE</b>	<b>FR</b>	<b>CLASSIFICAÇÃO</b>		<b>VALOR</b>
20230612	2023OB000322	2023NL000221	2023NE000095	15012010	33903610		720,00
20230817	2023OB000509	2023NL000361	2023NE000158	15012010	33903610		480,00
<b>TOTAL CREDOR:</b>							<b>1.200,00</b>
<b>CREDOR: 01445300230 - KAROLYNNE ELIAS DE OLIVEIRA</b>							
<b>DATA EMISSÃO</b>	<b>OB</b>	<b>NL</b>	<b>NE</b>	<b>FR</b>	<b>CLASSIFICAÇÃO</b>		<b>VALOR</b>
20230419	2023OB000203	2023NL000160	2023NE000067	25012010	33903608		2.750,00
<b>TOTAL CREDOR:</b>							<b>2.750,00</b>
<b>CREDOR: 99162105272 - KATHLEN FRANCELINO SANTOS SOUZA</b>							
<b>DATA EMISSÃO</b>	<b>OB</b>	<b>NL</b>	<b>NE</b>	<b>FR</b>	<b>CLASSIFICAÇÃO</b>		<b>VALOR</b>
20230426	2023OB000244	2023NL000160	2023NE000067	25012010	33903608		2.750,00
<b>TOTAL CREDOR:</b>							<b>2.750,00</b>
<b>CREDOR: 95593080330 - KELSON YTALO SABINO DA SILVA</b>							
<b>DATA EMISSÃO</b>	<b>OB</b>	<b>NL</b>	<b>NE</b>	<b>FR</b>	<b>CLASSIFICAÇÃO</b>		<b>VALOR</b>
20230712	2023OB000426	2023NL000306	2023NE000130	15012010	33901401		1.260,00
<b>TOTAL CREDOR:</b>							<b>1.260,00</b>
<b>CREDOR: 58147446268 - KENNEDY MAIA DE SOUZA</b>							
<b>DATA EMISSÃO</b>	<b>OB</b>	<b>NL</b>	<b>NE</b>	<b>FR</b>	<b>CLASSIFICAÇÃO</b>		<b>VALOR</b>
20230308	2023OB000078	2023NL000059	2023NE000011	15012010	33903606		17.390,00
20230308	2023OB000078	2023NL000060	2023NE000011	15012010	33903606		8.197,54
20230524	2023OB000293	2023NL000198	2023NE000032	15012010	33903622		12.209,10
<b>TOTAL CREDOR:</b>							<b>37.796,64</b>
<b>CREDOR: 47402857204 - KIRK DOUGLAS OLIVEIRA DE SOUZA</b>							
<b>DATA EMISSÃO</b>	<b>OB</b>	<b>NL</b>	<b>NE</b>	<b>FR</b>	<b>CLASSIFICAÇÃO</b>		<b>VALOR</b>
20230420	2023OB000210	2023NL000135	2023NE000057	15012010	33909293		881,10
20230620	2023OB000381	2023NL000252	2023NE000110	15012010	33901401		728,00
20230719	2023OB000441	2023NL000315	2023NE000134	15012010	33901401		1.456,00
20231107	2023OB000672	2023NL000451	2023NE000179	25012010	33909301		3.320,75
<b>TOTAL CREDOR:</b>							<b>6.385,85</b>
<b>CREDOR: 75220580230 - KLEBER MOTA DE ALMEIDA</b>							
<b>DATA EMISSÃO</b>	<b>OB</b>	<b>NL</b>	<b>NE</b>	<b>FR</b>	<b>CLASSIFICAÇÃO</b>		<b>VALOR</b>
20230427	2023OB000255	2023NL000169	2023NE000067	25012010	33903608		2.750,00
<b>TOTAL CREDOR:</b>							<b>2.750,00</b>
<b>CREDOR: 48010370000136 - LED PUBLICIDADE</b>							
<b>DATA EMISSÃO</b>	<b>OB</b>	<b>NL</b>	<b>NE</b>	<b>FR</b>	<b>CLASSIFICAÇÃO</b>		<b>VALOR</b>
20231222	2023OB000812	2023NL000609	2023NE000220	15012010	33903026		110,00
20231222	2023OB000816	2023NL000609	2023NE000221	25012010	44905234		49.248,00





## Relatório de Pagamentos

Órgão: 022201-DEPARTAMENTO ESTADUAL DE TRÂNSITO

Período: 2023

20231222	2023OB000817	2023NL000609	2023NE000220	25012010	44905234		30.795,00
20231222	2023OB000835	2023NL000609	2023NE000220	15012010	33904002		17.745,20
<b>TOTAL CREDOR:</b>							<b>97.898,20</b>
<b>CREDOR: 11881556794 - LEONARDO DOS SANTOS ZONTA</b>							
<b>DATA EMISSÃO</b>	<b>OB</b>	<b>NL</b>	<b>NE</b>	<b>FR</b>	<b>CLASSIFICAÇÃO</b>		<b>VALOR</b>
20230419	2023OB000203	2023NL000160	2023NE000067	25012010	33903608		2.750,00
<b>TOTAL CREDOR:</b>							<b>2.750,00</b>
<b>CREDOR: 05757839740 - LEONARDO FRANCISCO DE ASSIS</b>							
<b>DATA EMISSÃO</b>	<b>OB</b>	<b>NL</b>	<b>NE</b>	<b>FR</b>	<b>CLASSIFICAÇÃO</b>		<b>VALOR</b>
20230427	2023OB000255	2023NL000169	2023NE000067	25012010	33903608		2.750,00
<b>TOTAL CREDOR:</b>							<b>2.750,00</b>
<b>CREDOR: 23863129253 - LEONOR CRUZ DE OLIVEIRA</b>							
<b>DATA EMISSÃO</b>	<b>OB</b>	<b>NL</b>	<b>NE</b>	<b>FR</b>	<b>CLASSIFICAÇÃO</b>		<b>VALOR</b>
20231025	2023OB000634	2023NL000472	2023NE000194	15012010	31909401		7.332,69
<b>TOTAL CREDOR:</b>							<b>7.332,69</b>
<b>CREDOR: 43657419268 - LICINHO PEREIRA DA SILVA</b>							
<b>DATA EMISSÃO</b>	<b>OB</b>	<b>NL</b>	<b>NE</b>	<b>FR</b>	<b>CLASSIFICAÇÃO</b>		<b>VALOR</b>
20230705	2023OB000410	2023NL000263	2023NE000113	15012010	33901401		1.260,00
<b>TOTAL CREDOR:</b>							<b>1.260,00</b>
<b>CREDOR: 09545506000150 - LILIAN GABRIELLY FARIAS NOBRE DE BRITO</b>							
<b>DATA EMISSÃO</b>	<b>OB</b>	<b>NL</b>	<b>NE</b>	<b>FR</b>	<b>CLASSIFICAÇÃO</b>		<b>VALOR</b>
20230320	2023OB000101	2023NL000070	2023NE000016	15012010	33903953		19.500,00
20230320	2023OB000101	2023NL000070	2023NE000016	15012010	33903953		11.500,00
20230405	2023OB000176	2023NL000113	2023NE000052	25012010	33909293		19.600,00
20230427	2023OB000251	2023NL000150	2023NE000016	15012010	33903953		500,00
20230427	2023OB000251	2023NL000150	2023NE000016	15012010	33903953		58.000,00
20230523	2023OB000276	2023NL000174	2023NE000063	15012010	33903953		21.800,00
20230615	2023OB000349	2023NL000240	2023NE000063	15012010	33903953		8.000,00
20230619	2023OB000364	2023NL000242	2023NE000063	15012010	33903953		1.000,00
20230905	2023OB000528	2023NL000367	2023NE000063	15012010	33903953		9.000,00
20230905	2023OB000528	2023NL000367	2023NE000087	25012010	33903953		39.500,00
20231201	2023OB000754	2023NL000540	2023NE000016	15012010	33903953		1.200,00
20231201	2023OB000754	2023NL000540	2023NE000016	15012010	33903953		11.500,00
<b>TOTAL CREDOR:</b>							<b>201.100,00</b>
<b>CREDOR: 41384024204 - LILIANE DANTAS DE OLIVEIRA</b>							
<b>DATA EMISSÃO</b>	<b>OB</b>	<b>NL</b>	<b>NE</b>	<b>FR</b>	<b>CLASSIFICAÇÃO</b>		<b>VALOR</b>
20230426	2023OB000244	2023NL000160	2023NE000067	25012010	33903608		2.750,00
20230901	2023OB000524	2023NL000383	2023NE000165	15012010	33901401		1.080,00
<b>TOTAL CREDOR:</b>							<b>3.830,00</b>
<b>CREDOR: 01885358296 - LUCAS SANTOS PACHECO</b>							
<b>DATA EMISSÃO</b>	<b>OB</b>	<b>NL</b>	<b>NE</b>	<b>FR</b>	<b>CLASSIFICAÇÃO</b>		<b>VALOR</b>
20230419	2023OB000204	2023NL000160	2023NE000067	25012010	33903608		2.750,00
<b>TOTAL CREDOR:</b>							<b>2.750,00</b>
<b>CREDOR: 25409934865 - LUCELY MARIANO DA SILVA</b>							
<b>DATA EMISSÃO</b>	<b>OB</b>	<b>NL</b>	<b>NE</b>	<b>FR</b>	<b>CLASSIFICAÇÃO</b>		<b>VALOR</b>
20230419	2023OB000204	2023NL000160	2023NE000067	25012010	33903608		2.750,00
<b>TOTAL CREDOR:</b>							<b>2.750,00</b>
<b>CREDOR: 41727681215 - LUCIA CARLA DA GAMA RODRIGUES</b>							
<b>DATA EMISSÃO</b>	<b>OB</b>	<b>NL</b>	<b>NE</b>	<b>FR</b>	<b>CLASSIFICAÇÃO</b>		<b>VALOR</b>
20230927	2023OB000561	2023NL000413	2023NE000179	15012010	33901401		630,00
<b>TOTAL CREDOR:</b>							<b>630,00</b>
<b>CREDOR: 13689355249 - LUCILENE MARTINS DE SOUZA</b>							
<b>DATA EMISSÃO</b>	<b>OB</b>	<b>NL</b>	<b>NE</b>	<b>FR</b>	<b>CLASSIFICAÇÃO</b>		<b>VALOR</b>
20230405	2023OB000148	2023NL000125	2023NE000060	15012010	31909401		10.393,86
<b>TOTAL CREDOR:</b>							<b>10.393,86</b>
<b>CREDOR: 32037864272 - LUCYMAYRE ALVES CARVALHO</b>							
<b>DATA EMISSÃO</b>	<b>OB</b>	<b>NL</b>	<b>NE</b>	<b>FR</b>	<b>CLASSIFICAÇÃO</b>		<b>VALOR</b>
20230301	2023OB000062	2023NL000035	2023NE000011	15012010	33901401		360,00
20230308	2023OB000073	2023NL000046	2023NE000017	15012010	33901401		480,00
20230329	2023OB000123	2023NL000089	2023NE000044	15012010	33901401		360,00
20230329	2023OB000124	2023NL000090	2023NE000048	15012010	33901401		600,00
20230420	2023OB000217	2023NL000160	2023NE000069	15012010	33901401		360,00
20230420	2023OB000234	2023NL000144	2023NE000066	15012010	33901401		480,00
20230523	2023OB000284	2023NL000193	2023NE000084	15012010	33901401		360,00
20230530	2023OB000320	2023NL000217	2023NE000095	15012010	33901401		480,00



## Relatório de Pagamentos

Órgão: 022201-DEPARTAMENTO ESTADUAL DE TRÂNSITO

Período: 2023

20230705	2023OB000404	2023NL000289	2023NE000122	15012010	33901401		360,00
20230719	2023OB000436	2023NL000300	2023NE000128	15012010	33901401		840,00
20230726	2023OB000448	2023NL000319	2023NE000135	15012010	33901401		480,00
20230807	2023OB000476	2023NL000333	2023NE000140	15012010	33901401		360,00
20230814	2023OB000490	2023NL000354	2023NE000152	15012010	33901401		360,00
20230830	2023OB000517	2023NL000370	2023NE000159	15012010	33901401		360,00
20230830	2023OB000519	2023NL000377	2023NE000161	15012010	33901401		720,00
<b>TOTAL CREDOR:</b>							<b>6.960,00</b>
<b>CREATOR: 92955185272 - LUIS HENRIQUE MELO EVANGELISTA</b>							
<b>DATA EMISSÃO</b>	<b>OB</b>	<b>NL</b>	<b>NE</b>	<b>FR</b>	<b>CLASSIFICAÇÃO</b>		<b>VALOR</b>
20230614	2023OB000337	2023NL000229	2023NE000100	25012010	33909222		600,00
<b>TOTAL CREDOR:</b>							<b>600,00</b>
<b>CREATOR: 16013093253 - LUIZ CARLOS PINHEIRO DO NASCIMENTO</b>							
<b>DATA EMISSÃO</b>	<b>OB</b>	<b>NL</b>	<b>NE</b>	<b>FR</b>	<b>CLASSIFICAÇÃO</b>		<b>VALOR</b>
20231025	2023OB000635	2023NL000472	2023NE000194	15012010	31909401		36.965,50
<b>TOTAL CREDOR:</b>							<b>36.965,50</b>
<b>CREATOR: 44128843253 - LUIZ CARLOS SILVA LIMA</b>							
<b>DATA EMISSÃO</b>	<b>OB</b>	<b>NL</b>	<b>NE</b>	<b>FR</b>	<b>CLASSIFICAÇÃO</b>		<b>VALOR</b>
20230329	2023OB000122	2023NL000088	2023NE000047	15012010	33901401		360,00
20230510	2023OB000267	2023NL000168	2023NE000076	15012010	33901401		900,00
20230626	2023OB000392	2023NL000253	2023NE000110	15012010	33901401		1.260,00
<b>TOTAL CREDOR:</b>							<b>2.520,00</b>
<b>CREATOR: 43933700230 - LUIZ EDUARDO CORREA DA SILVA</b>							
<b>DATA EMISSÃO</b>	<b>OB</b>	<b>NL</b>	<b>NE</b>	<b>FR</b>	<b>CLASSIFICAÇÃO</b>		<b>VALOR</b>
20230517	2023OB000273	2023NL000191	2023NE000082	15012010	33901401		819,00
20230614	2023OB000337	2023NL000230	2023NE000101	25012010	33909201		720,00
20230830	2023OB000518	2023NL000371	2023NE000160	15012010	33901401		728,00
<b>TOTAL CREDOR:</b>							<b>2.267,00</b>
<b>CREATOR: 01985737230 - LUIZ FIRMINO DOS SANTOS XAVIER</b>							
<b>DATA EMISSÃO</b>	<b>OB</b>	<b>NL</b>	<b>NE</b>	<b>FR</b>	<b>CLASSIFICAÇÃO</b>		<b>VALOR</b>
20230419	2023OB000204	2023NL000160	2023NE000067	25012010	33903608		2.750,00
<b>TOTAL CREDOR:</b>							<b>2.750,00</b>
<b>CREATOR: 09513013000139 - M J C DA MOTA</b>							
<b>DATA EMISSÃO</b>	<b>OB</b>	<b>NL</b>	<b>NE</b>	<b>FR</b>	<b>CLASSIFICAÇÃO</b>		<b>VALOR</b>
20231226	2023OB000854	2023NL000612	2023NE000215	15012010	33903968		12.301,25
<b>TOTAL CREDOR:</b>							<b>12.301,25</b>
<b>CREATOR: 46332274000189 - M L M GONCALVES COMERCIO E SERVICOS GRAFICOS LTDA</b>							
<b>DATA EMISSÃO</b>	<b>OB</b>	<b>NL</b>	<b>NE</b>	<b>FR</b>	<b>CLASSIFICAÇÃO</b>		<b>VALOR</b>
20230526	2023OB000298	2023NL000207	2023NE000086	25012010	33903963		15.923,37
<b>TOTAL CREDOR:</b>							<b>15.923,37</b>
<b>CREATOR: 21032773000120 - MA PUBLICIDADE E SERVIÇOS GRAFICOS LTDA ME</b>							
<b>DATA EMISSÃO</b>	<b>OB</b>	<b>NL</b>	<b>NE</b>	<b>FR</b>	<b>CLASSIFICAÇÃO</b>		<b>VALOR</b>
20230301	2023OB000058	2023NL000028	2023NE000005	17522030	33903914		201.000,00
20230301	2023OB000062	2023NL000034	2022NE000063	17522030	33903914		70.685,00
20230320	2023OB000104	2023NL000048	2023NE000005	17522030	33903914		136.010,00
20230427	2023OB000249	2023NL000157	2023NE000005	17522030	33903914		90.115,00
20230619	2023OB000377	2023NL000244	2023NE000102	17522030	33903914		234.500,00
20230803	2023OB000470	2023NL000293	2023NE000102	17522030	33903914		45.500,00
20231005	2023OB000584	2023NL000418	2023NE000102	17522030	33903914		15.308,16
20231019	2023OB000625	2023NL000448	2023NE000102	17522030	33903914		228.480,00
20231030	2023OB000642	2023NL000453	2023NE000102	17522030	33903914		58.924,04
20231222	2023OB000812	2023NL000577	2023NE000222	15012010	33903044		44.134,72
<b>TOTAL CREDOR:</b>							<b>1.124.656,92</b>
<b>CREATOR: 86930672220 - MAICON ALVES DA SILVA</b>							
<b>DATA EMISSÃO</b>	<b>OB</b>	<b>NL</b>	<b>NE</b>	<b>FR</b>	<b>CLASSIFICAÇÃO</b>		<b>VALOR</b>
20230419	2023OB000204	2023NL000160	2023NE000067	25012010	33903608		2.750,00
<b>TOTAL CREDOR:</b>							<b>2.750,00</b>
<b>CREATOR: 03264927000127 - MANAUS AMBIENTAL S.A</b>							
<b>DATA EMISSÃO</b>	<b>OB</b>	<b>NL</b>	<b>NE</b>	<b>FR</b>	<b>CLASSIFICAÇÃO</b>		<b>VALOR</b>
20230203	2023OB000012	2023NL000002	2022NE000002	15012010	33903944		486,58
20230314	2023OB000092	2023NL000060	2023NE000001	15012010	33903944		486,58
20230405	2023OB000167	2023NL000120	2022NE000002	15012010	33903944		486,58
20230405	2023OB000170	2023NL000126	2023NE000001	15012010	33903944		552,88
20230523	2023OB000285	2023NL000195	2023NE000001	15012010	33903944		576,82
20230620	2023OB000379	2023NL000240	2023NE000001	15012010	33903944		592,88
20230906	2023OB000539	2023NL000389	2023NE000001	15012010	33903944		576,82



## Relatório de Pagamentos

Órgão: 022201-DEPARTAMENTO ESTADUAL DE TRÂNSITO

Período: 2023

20230906	2023OB000539	2023NL000389	2023NE000001	15012010	33903944	576,82
20230906	2023OB000539	2023NL000389	2023NE000001	15012010	33903944	576,82
20231031	2023OB000648	2023NL000440	2023NE000001	15012010	33903944	549,14
20231122	2023OB000737	2023NL000518	2023NE000001	15012010	33903944	589,59
20231201	2023OB000765	2023NL000550	2023NE000001	15012010	33903944	570,64
<b>TOTAL CREDOR:</b>						<b>6.622,15</b>
<b>CREDOR: 27795284272 - MANOEL ARAÚJO LIMA</b>						
<b>DATA EMISSÃO</b>	<b>OB</b>	<b>NL</b>	<b>NE</b>	<b>FR</b>	<b>CLASSIFICAÇÃO</b>	<b>VALOR</b>
20230420	2023OB000210	2023NL000135	2023NE000058	15012010	33909293	320,40
20231220	2023OB000806	2023NL000535	2023NE000208	25012010	33909301	1.441,80
<b>TOTAL CREDOR:</b>						<b>1.762,20</b>
<b>CREDOR: 27618404291 - MANOEL BENTES DE FREITAS</b>						
<b>DATA EMISSÃO</b>	<b>OB</b>	<b>NL</b>	<b>NE</b>	<b>FR</b>	<b>CLASSIFICAÇÃO</b>	<b>VALOR</b>
20230427	2023OB000255	2023NL000169	2023NE000067	25012010	33903608	2.750,00
<b>TOTAL CREDOR:</b>						<b>2.750,00</b>
<b>CREDOR: PF0000027 - MANUTENÇÃO DE FAMILIA-FOLHA PG</b>						
<b>DATA EMISSÃO</b>	<b>OB</b>	<b>NL</b>	<b>NE</b>	<b>FR</b>	<b>CLASSIFICAÇÃO</b>	<b>VALOR</b>
20230127	2023OB001731	2023NL000002	2023NE000002	15012010	31901133	4.818,46
20230224	2023OB004488	2023NL000033	2023NE000013	15012010	31901133	4.578,91
20230330	2023OB007462	2023NL000101	2023NE000054	15012010	31901133	5.462,10
20230426	2023OB009811	2023NL000154	2023NE000073	15012010	31901133	6.280,25
20230510	2023OB010986	2023NL000186	2023NE000086	15012010	31901143	3.348,14
20230526	2023OB012523	2023NL000211	2023NE000096	15012010	31901133	6.732,88
20230627	2023OB015985	2023NL000265	2023NE000116	15012010	31901133	6.209,66
20230726	2023OB018577	2023NL000331	2023NE000143	15012010	31901133	6.389,01
20230828	2023OB021370	2023NL000374	2023NE000166	15012010	31901133	6.229,45
20230927	2023OB024736	2023NL000410	2023NE000181	15012010	31901133	6.061,01
20231027	2023OB027892	2023NL000470	2023NE000200	15012010	31901133	6.852,36
20231128	2023OB031303	2023NL000542	2023NE000217	15012010	31901133	6.249,26
20231214	2023OB033453	2023NL000595	2023NE000238	15012010	31901143	1.890,50
20231222	2023OB034490	2023NL000607	2023NE000239	15012010	31901133	6.078,34
<b>TOTAL CREDOR:</b>						<b>77.180,33</b>
<b>CREDOR: 47513780234 - MARCELO FREITAS FERREIRA DA SILVA</b>						
<b>DATA EMISSÃO</b>	<b>OB</b>	<b>NL</b>	<b>NE</b>	<b>FR</b>	<b>CLASSIFICAÇÃO</b>	<b>VALOR</b>
20230705	2023OB000410	2023NL000260	2023NE000113	15012010	33901401	1.260,00
<b>TOTAL CREDOR:</b>						<b>1.260,00</b>
<b>CREDOR: 64908518300 - MARCELO SILVA SANTOS</b>						
<b>DATA EMISSÃO</b>	<b>OB</b>	<b>NL</b>	<b>NE</b>	<b>FR</b>	<b>CLASSIFICAÇÃO</b>	<b>VALOR</b>
20230419	2023OB000204	2023NL000160	2023NE000067	25012010	33903608	2.750,00
<b>TOTAL CREDOR:</b>						<b>2.750,00</b>
<b>CREDOR: 34327266272 - MARCIO AMERICO FIGUEIREDO DA SILVA</b>						
<b>DATA EMISSÃO</b>	<b>OB</b>	<b>NL</b>	<b>NE</b>	<b>FR</b>	<b>CLASSIFICAÇÃO</b>	<b>VALOR</b>
20230420	2023OB000218	2023NL000161	2023NE000069	15012010	33901401	1.547,00
20230713	2023OB000433	2023NL000307	2023NE000130	15012010	33901401	1.729,00
20230719	2023OB000440	2023NL000314	2023NE000133	15012010	33901401	728,00
20230726	2023OB000456	2023NL000314	2023NE000133	15012010	33901401	364,00
<b>TOTAL CREDOR:</b>						<b>4.368,00</b>
<b>CREDOR: 44113862249 - MARCO ANTONIO CORREA NAZARETH</b>						
<b>DATA EMISSÃO</b>	<b>OB</b>	<b>NL</b>	<b>NE</b>	<b>FR</b>	<b>CLASSIFICAÇÃO</b>	<b>VALOR</b>
20230308	2023OB000073	2023NL000046	2023NE000017	15012010	33901401	600,00
20230419	2023OB000204	2023NL000160	2023NE000067	25012010	33903608	2.750,00
20230901	2023OB000524	2023NL000383	2023NE000165	15012010	33901401	1.080,00
<b>TOTAL CREDOR:</b>						<b>4.430,00</b>
<b>CREDOR: 58327010204 - MARCO ANTONIO FIRMINO DE ARAUJO</b>						
<b>DATA EMISSÃO</b>	<b>OB</b>	<b>NL</b>	<b>NE</b>	<b>FR</b>	<b>CLASSIFICAÇÃO</b>	<b>VALOR</b>
20230626	2023OB000394	2023NL000260	2023NE000113	15012010	33901401	1.260,00
<b>TOTAL CREDOR:</b>						<b>1.260,00</b>
<b>CREDOR: 67188737215 - MARCOS AURELIO CUNHA DA SILVA</b>						
<b>DATA EMISSÃO</b>	<b>OB</b>	<b>NL</b>	<b>NE</b>	<b>FR</b>	<b>CLASSIFICAÇÃO</b>	<b>VALOR</b>
20230427	2023OB000255	2023NL000169	2023NE000067	25012010	33903608	2.750,00
<b>TOTAL CREDOR:</b>						<b>2.750,00</b>
<b>CREDOR: 03331528242 - MARCOS GABRIEL MACIEL SALAZAR</b>						
<b>DATA EMISSÃO</b>	<b>OB</b>	<b>NL</b>	<b>NE</b>	<b>FR</b>	<b>CLASSIFICAÇÃO</b>	<b>VALOR</b>
20230526	2023OB000299	2023NL000209	2023NE000091	15012010	33903610	480,00
20230615	2023OB000347	2023NL000246	2023NE000107	15012010	33903610	1.140,00



## Relatório de Pagamentos

Órgão: 022201-DEPARTAMENTO ESTADUAL DE TRÂNSITO

Período: 2023

							TOTAL CREDOR:	1.620,00
<b>CREDOR: 55854931249 - MARCOS ROGERIO F MORENO</b>								
DATA EMISSÃO	OB	NL	NE	FR	CLASSIFICAÇÃO	VALOR		
20230308	2023OB000073	2023NL000046	2023NE000017	15012010	33901401	600,00		
20230417	2023OB000190	2023NL000131	2023NE000062	15012010	33901401	720,00		
20230510	2023OB000268	2023NL000168	2023NE000077	15012010	33901401	900,00		
20230526	2023OB000300	2023NL000211	2023NE000092	15012010	33901401	720,00		
20230712	2023OB000422	2023NL000298	2023NE000126	15012010	33901401	1.020,00		
20230807	2023OB000478	2023NL000342	2023NE000146	15012010	33901401	600,00		
							TOTAL CREDOR:	4.560,00
<b>CREDOR: 32023278287 - MARGARETH DE SOUZA COZENDEY</b>								
DATA EMISSÃO	OB	NL	NE	FR	CLASSIFICAÇÃO	VALOR		
20230301	2023OB000065	2023NL000037	2023NE000013	15012010	33901401	480,00		
20230314	2023OB000088	2023NL000063	2023NE000031	15012010	33901401	960,00		
20230317	2023OB000099	2023NL000076	2023NE000042	15012010	33901401	960,00		
20230420	2023OB000220	2023NL000158	2023NE000067	15012010	33901401	480,00		
20230510	2023OB000267	2023NL000168	2023NE000076	15012010	33901401	960,00		
20230530	2023OB000320	2023NL000219	2023NE000094	15012010	33901401	960,00		
20230614	2023OB000340	2023NL000233	2023NE000104	25012010	33909201	420,00		
20230712	2023OB000420	2023NL000295	2023NE000124	15012010	33901401	480,00		
20230712	2023OB000422	2023NL000298	2023NE000126	15012010	33901401	1.020,00		
20230913	2023OB000546	2023NL000376	2023NE000161	15012010	33901401	600,00		
							TOTAL CREDOR:	7.320,00
<b>CREDOR: 31407293249 - MARIA ADELAIDE LOPES DE OLIVEIRA</b>								
DATA EMISSÃO	OB	NL	NE	FR	CLASSIFICAÇÃO	VALOR		
20231025	2023OB000634	2023NL000472	2023NE000195	15012010	31909401	7.332,69		
							TOTAL CREDOR:	7.332,69
<b>CREDOR: 29127580253 - MARIA AMÉLIA SILVA DOS REIS</b>								
DATA EMISSÃO	OB	NL	NE	FR	CLASSIFICAÇÃO	VALOR		
20231025	2023OB000634	2023NL000473	2023NE000195	15012010	31909401	16.230,14		
							TOTAL CREDOR:	16.230,14
<b>CREDOR: 23010363249 - MARIA AUXILIADORA SOUZA CORREA</b>								
DATA EMISSÃO	OB	NL	NE	FR	CLASSIFICAÇÃO	VALOR		
20231030	2023OB000640	2023NL000473	2023NE000195	15012010	31909401	16.192,51		
							TOTAL CREDOR:	16.192,51
<b>CREDOR: 18098029204 - MARIA CLEONICE DE SOUZA COSTA</b>								
DATA EMISSÃO	OB	NL	NE	FR	CLASSIFICAÇÃO	VALOR		
20231030	2023OB000640	2023NL000473	2023NE000196	15012010	31909401	13.302,87		
							TOTAL CREDOR:	13.302,87
<b>CREDOR: 38392240200 - MARIA DA GLÓRIA CAVALCANTE MAIA</b>								
DATA EMISSÃO	OB	NL	NE	FR	CLASSIFICAÇÃO	VALOR		
20231031	2023OB000644	2023NL000489	2023NE000203	15012010	31909401	11.176,57		
							TOTAL CREDOR:	11.176,57
<b>CREDOR: 05481716291 - MARIA DE FATIMA FREITAS DO MONTE REIS</b>								
DATA EMISSÃO	OB	NL	NE	FR	CLASSIFICAÇÃO	VALOR		
20230413	2023OB000179	2023NL000126	2023NE000061	15012010	33901401	360,00		
20230413	2023OB000179	2023NL000127	2023NE000061	15012010	33901401	360,00		
20230420	2023OB000220	2023NL000158	2023NE000067	15012010	33901401	360,00		
20230526	2023OB000298	2023NL000209	2023NE000090	15012010	33901401	1.080,00		
20230612	2023OB000322	2023NL000221	2023NE000095	15012010	33901401	1.200,00		
20230705	2023OB000405	2023NL000290	2023NE000123	15012010	33901401	600,00		
20230712	2023OB000424	2023NL000300	2023NE000128	15012010	33901401	600,00		
20230726	2023OB000449	2023NL000327	2023NE000138	15012010	33901401	840,00		
20230814	2023OB000490	2023NL000354	2023NE000152	15012010	33901401	600,00		
							TOTAL CREDOR:	6.000,00
<b>CREDOR: 31489460225 - MARIA DE FÁTIMA RODRIGUES OLIVEIRA</b>								
DATA EMISSÃO	OB	NL	NE	FR	CLASSIFICAÇÃO	VALOR		
20231030	2023OB000641	2023NL000480	2023NE000201	15012010	31909401	20.046,52		
							TOTAL CREDOR:	20.046,52
<b>CREDOR: 11179295234 - MARIA DE LOURDES FREIRE TOGA</b>								
DATA EMISSÃO	OB	NL	NE	FR	CLASSIFICAÇÃO	VALOR		
20230314	2023OB000087	2023NL000063	2023NE000031	15012010	33901401	240,00		
20230712	2023OB000422	2023NL000299	2023NE000126	15012010	33901401	240,00		
							TOTAL CREDOR:	480,00



## Relatório de Pagamentos

Órgão: 022201-DEPARTAMENTO ESTADUAL DE TRÂNSITO

Período: 2023

CREDOR: 43961576734 - MARIA DE NAZARE DOS ANJOS DA SILVA NUNES						
DATA EMISSÃO	OB	NL	NE	FR	CLASSIFICAÇÃO	VALOR
20231031	2023OB000644	2023NL000474	2023NE000196	15012010	31909401	26.437,83
TOTAL CREDOR:						26.437,83
CREDOR: 33551405204 - MARIA DELCI PEREIRA PINTO						
DATA EMISSÃO	OB	NL	NE	FR	CLASSIFICAÇÃO	VALOR
20230301	2023OB000065	2023NL000038	2023NE000013	15012010	33901401	480,00
20230308	2023OB000073	2023NL000047	2023NE000017	15012010	33901401	600,00
20230329	2023OB000121	2023NL000087	2023NE000046	15012010	33901401	480,00
20230329	2023OB000122	2023NL000088	2023NE000047	15012010	33901401	480,00
20230405	2023OB000170	2023NL000125	2023NE000058	15012010	33901401	600,00
20230420	2023OB000220	2023NL000159	2023NE000068	15012010	33901401	480,00
20230614	2023OB000337	2023NL000229	2023NE000101	25012010	33909201	720,00
20230712	2023OB000421	2023NL000298	2023NE000126	15012010	33901401	1.020,00
20230807	2023OB000479	2023NL000344	2023NE000148	15012010	33901401	720,00
20230901	2023OB000524	2023NL000382	2023NE000164	15012010	33901401	720,00
20231030	2023OB000640	2023NL000474	2023NE000196	15012010	31909401	25.784,06
TOTAL CREDOR:						32.084,06
CREDOR: 02699907200 - MARIA DIONEIDE MONTEFUSCO MELO						
DATA EMISSÃO	OB	NL	NE	FR	CLASSIFICAÇÃO	VALOR
20231108	2023OB000678	2023NL000499	2023NE000204	15012010	31909401	24.167,58
TOTAL CREDOR:						24.167,58
CREDOR: 29157030278 - MARIA DO PERPETUO SOCORRO APARICIO DE SOUZA						
DATA EMISSÃO	OB	NL	NE	FR	CLASSIFICAÇÃO	VALOR
20231030	2023OB000641	2023NL000477	2023NE000197	15012010	31909401	59.175,75
TOTAL CREDOR:						59.175,75
CREDOR: 23877421253 - MARIA DO SOCORRO FIGUEIREDO BINDA						
DATA EMISSÃO	OB	NL	NE	FR	CLASSIFICAÇÃO	VALOR
20231030	2023OB000641	2023NL000479	2023NE000197	15012010	31909401	19.424,01
TOTAL CREDOR:						19.424,01
CREDOR: 32146302453 - MARIA GORETE FELIX DE ARAUJO						
DATA EMISSÃO	OB	NL	NE	FR	CLASSIFICAÇÃO	VALOR
20231030	2023OB000641	2023NL000477	2023NE000197	15012010	31909401	29.558,05
TOTAL CREDOR:						29.558,05
CREDOR: 92843514215 - MÁRIA IANA COUTINHO VIEIRA						
DATA EMISSÃO	OB	NL	NE	FR	CLASSIFICAÇÃO	VALOR
20230419	2023OB000204	2023NL000160	2023NE000067	25012010	33903608	2.750,00
TOTAL CREDOR:						2.750,00
CREDOR: 06863051249 - MARIA JOSE DE SENA RODRIGUES						
DATA EMISSÃO	OB	NL	NE	FR	CLASSIFICAÇÃO	VALOR
20231030	2023OB000640	2023NL000475	2023NE000197	15012010	31909401	11.596,91
TOTAL CREDOR:						11.596,91
CREDOR: 20220324204 - MARIA LEONICE REIS BATISTA						
DATA EMISSÃO	OB	NL	NE	FR	CLASSIFICAÇÃO	VALOR
20230329	2023OB000125	2023NL000105	2023NE000050	15012010	33901401	600,00
20230620	2023OB000379	2023NL000245	2023NE000106	15012010	33901401	1.260,00
20230626	2023OB000393	2023NL000256	2023NE000111	15012010	33901401	900,00
20230814	2023OB000488	2023NL000343	2023NE000148	15012010	33901401	600,00
20230814	2023OB000490	2023NL000354	2023NE000151	15012010	33901401	600,00
TOTAL CREDOR:						3.960,00
CREDOR: 44508689272 - MARIA LUIZA PERES DE ARAUJO						
DATA EMISSÃO	OB	NL	NE	FR	CLASSIFICAÇÃO	VALOR
20231030	2023OB000640	2023NL000475	2023NE000197	15012010	31909401	9.447,83
TOTAL CREDOR:						9.447,83
CREDOR: 07556624234 - MARIA MADALENA DE ALMEIDA SOUZA						
DATA EMISSÃO	OB	NL	NE	FR	CLASSIFICAÇÃO	VALOR
20230705	2023OB000402	2023NL000287	2023NE000119	15012010	33909293	4.334,94
20230705	2023OB000402	2023NL000287	2023NE000119	15012010	33909293	2.923,14
20230705	2023OB000403	2023NL000287	2023NE000121	15012010	33909293	14.000,00
TOTAL CREDOR:						21.258,08
CREDOR: 03562280297 - MARIA MAGALHAES CESAR						
DATA EMISSÃO	OB	NL	NE	FR	CLASSIFICAÇÃO	VALOR
20231030	2023OB000640	2023NL000475	2023NE000198	15012010	31909401	10.132,44
TOTAL CREDOR:						10.132,44



## Relatório de Pagamentos

Órgão: 022201-DEPARTAMENTO ESTADUAL DE TRÂNSITO

Período: 2023

CREDOR: 50893300268 - MARIA SOCORRO VIANA DE SOUZA						
DATA EMISSÃO	OB	NL	NE	FR	CLASSIFICAÇÃO	VALOR
20230705	2023OB000404	2023NL000289	2023NE000122	15012010	33901401	360,00
<b>TOTAL CREDOR:</b>						<b>360,00</b>
CREDOR: 66032245268 - MARINALVA OLIVEIRA MARINHO						
DATA EMISSÃO	OB	NL	NE	FR	CLASSIFICAÇÃO	VALOR
20230317	2023OB000098	2023NL000048	2023NE000018	15012010	33901402	840,00
20230614	2023OB000336	2023NL000229	2023NE000100	25012010	33909201	1.470,00
20230615	2023OB000347	2023NL000246	2023NE000107	15012010	33901401	660,00
20230626	2023OB000393	2023NL000257	2023NE000112	15012010	33901401	900,00
20231107	2023OB000675	2023NL000485	2023NE000190	15012010	33901401	360,00
<b>TOTAL CREDOR:</b>						<b>4.230,00</b>
CREDOR: 02696355215 - MARIO ANIBAL GOMES DA COSTA						
DATA EMISSÃO	OB	NL	NE	FR	CLASSIFICAÇÃO	VALOR
20231030	2023OB000641	2023NL000480	2023NE000202	15012010	31909401	9.441,48
<b>TOTAL CREDOR:</b>						<b>9.441,48</b>
CREDOR: 03426858215 - MARIO JORGE CAVALCANTE						
DATA EMISSÃO	OB	NL	NE	FR	CLASSIFICAÇÃO	VALOR
20230308	2023OB000072	2023NL000045	2023NE000016	15012010	33901401	240,00
20230308	2023OB000076	2023NL000050	2023NE000018	15012010	33901401	240,00
20230314	2023OB000087	2023NL000062	2023NE000030	15012010	33901401	360,00
20230317	2023OB000099	2023NL000054	2023NE000019	15012010	33901401	240,00
20230317	2023OB000099	2023NL000076	2023NE000041	15012010	33901401	360,00
20230329	2023OB000123	2023NL000089	2023NE000043	15012010	33901401	360,00
20230329	2023OB000125	2023NL000106	2023NE000049	15012010	33901401	240,00
20230403	2023OB000148	2023NL000116	2023NE000056	15012010	33901401	360,00
20230417	2023OB000190	2023NL000131	2023NE000062	15012010	33901401	480,00
20230515	2023OB000270	2023NL000179	2023NE000080	15012010	33901401	300,00
20230517	2023OB000273	2023NL000192	2023NE000082	15012010	33901401	240,00
<b>TOTAL CREDOR:</b>						<b>3.420,00</b>
CREDOR: 57228710282 - MARIO LIMA GRIJO						
DATA EMISSÃO	OB	NL	NE	FR	CLASSIFICAÇÃO	VALOR
20230419	2023OB000204	2023NL000160	2023NE000067	25012010	33903608	2.750,00
<b>TOTAL CREDOR:</b>						<b>2.750,00</b>
CREDOR: 33695407204 - MARIO MARCELO SIQUEIRA NOGUEIRA						
DATA EMISSÃO	OB	NL	NE	FR	CLASSIFICAÇÃO	VALOR
20230719	2023OB000437	2023NL000304	2023NE000129	15012010	33901401	1.260,00
<b>TOTAL CREDOR:</b>						<b>1.260,00</b>
CREDOR: 01518555284 - MARLON GAVINI RODRIGUES FAZIONI						
DATA EMISSÃO	OB	NL	NE	FR	CLASSIFICAÇÃO	VALOR
20230419	2023OB000204	2023NL000160	2023NE000067	25012010	33903608	2.750,00
<b>TOTAL CREDOR:</b>						<b>2.750,00</b>
CREDOR: 13409808272 - MARLY CORREA AMAZONAS						
DATA EMISSÃO	OB	NL	NE	FR	CLASSIFICAÇÃO	VALOR
20230329	2023OB000121	2023NL000087	2023NE000046	15012010	33901401	480,00
20230329	2023OB000122	2023NL000088	2023NE000047	15012010	33901401	480,00
20230523	2023OB000286	2023NL000200	2023NE000088	15012010	33901401	600,00
20230726	2023OB000449	2023NL000326	2023NE000138	15012010	33901401	780,00
20230807	2023OB000479	2023NL000344	2023NE000148	15012010	33901401	720,00
<b>TOTAL CREDOR:</b>						<b>3.060,00</b>
CREDOR: 03799064222 - MATHEUS FROTA SOUZA						
DATA EMISSÃO	OB	NL	NE	FR	CLASSIFICAÇÃO	VALOR
20230419	2023OB000204	2023NL000160	2023NE000067	25012010	33903608	306,67
<b>TOTAL CREDOR:</b>						<b>306,67</b>
CREDOR: 00815697260 - MAURICIO OLIVEIRA PRADO						
DATA EMISSÃO	OB	NL	NE	FR	CLASSIFICAÇÃO	VALOR
20230419	2023OB000205	2023NL000160	2023NE000067	25012010	33903608	2.750,00
<b>TOTAL CREDOR:</b>						<b>2.750,00</b>
CREDOR: 01348869259 - MAYSA OLIVEIRA LEITE						
DATA EMISSÃO	OB	NL	NE	FR	CLASSIFICAÇÃO	VALOR
20230419	2023OB000205	2023NL000160	2023NE000067	25012010	33903608	2.750,00
<b>TOTAL CREDOR:</b>						<b>2.750,00</b>
CREDOR: 22693988000154 - MENDONCA E DAMASCENO FORMACAO DE CONDUTORES LTDA						
DATA EMISSÃO	OB	NL	NE	FR	CLASSIFICAÇÃO	VALOR
20230405	2023OB000176	2023NL000113	2023NE000051	25012010	33909293	29.400,00



## Relatório de Pagamentos

Órgão: 022201-DEPARTAMENTO ESTADUAL DE TRÂNSITO

Período: 2023

20230523	2023OB000282	2023NL000189	2023NE000024	15012010	33903953	13.400,00
20230523	2023OB000282	2023NL000189	2023NE000024	15012010	33903953	25.000,00
20230614	2023OB000335	2023NL000225	2023NE000024	15012010	33903953	23.000,00
20230614	2023OB000335	2023NL000225	2023NE000087	25012010	33903953	50.000,00
20230705	2023OB000408	2023NL000265	2023NE000087	25012010	33903953	6.000,00
20230705	2023OB000408	2023NL000266	2023NE000087	25012010	33903953	7.400,00
20230705	2023OB000408	2023NL000266	2023NE000087	25012010	33903953	10.000,00
20230905	2023OB000534	2023NL000385	2023NE000168	15012010	33903953	23.000,00
20230906	2023OB000539	2023NL000389	2023NE000168	15012010	33903953	13.000,00
20231031	2023OB000651	2023NL000463	2023NE000024	15012010	33903953	17.500,00
20231031	2023OB000651	2023NL000463	2023NE000024	15012010	33903953	4.400,00
20231222	2023OB000816	2023NL000586	2023NE000024	15012010	33903953	19.500,00
20231222	2023OB000816	2023NL000585	2023NE000168	15012010	33903953	1.800,00
<b>TOTAL CREDOR:</b>						<b>243.400,00</b>
<b>CREDOR: 43299408000119 - MEUCACHCARD LTD</b>						
<b>DATA EMISSÃO</b>	<b>OB</b>	<b>NL</b>	<b>NE</b>	<b>FR</b>	<b>CLASSIFICAÇÃO</b>	<b>VALOR</b>
20231004	2023OB000577	2023NL000410	2023NE000181	15012010	31901133	701,42
20231106	2023OB000669	2023NL000470	2023NE000200	15012010	31901133	701,42
20231201	2023OB000764	2023NL000542	2023NE000217	15012010	31901133	701,42
20231221	2023OB000808	2023NL000607	2023NE000239	15012010	31901133	701,42
<b>TOTAL CREDOR:</b>						<b>2.805,68</b>
<b>CREDOR: 94460868253 - MICAEL CASTRO DE SOUZA</b>						
<b>DATA EMISSÃO</b>	<b>OB</b>	<b>NL</b>	<b>NE</b>	<b>FR</b>	<b>CLASSIFICAÇÃO</b>	<b>VALOR</b>
20230427	2023OB000255	2023NL000169	2023NE000067	25012010	33903608	2.750,00
<b>TOTAL CREDOR:</b>						<b>2.750,00</b>
<b>CREDOR: 92878202287 - MICHEL RANNER DIAS MONTEIRO</b>						
<b>DATA EMISSÃO</b>	<b>OB</b>	<b>NL</b>	<b>NE</b>	<b>FR</b>	<b>CLASSIFICAÇÃO</b>	<b>VALOR</b>
20230420	2023OB000214	2023NL000147	2023NE000059	15012010	33909293	1.068,00
20230420	2023OB000214	2023NL000147	2023NE000059	15012010	33909293	1.050,60
<b>TOTAL CREDOR:</b>						<b>2.118,60</b>
<b>CREDOR: 73914843268 - MICHELE FARIAS DIAS</b>						
<b>DATA EMISSÃO</b>	<b>OB</b>	<b>NL</b>	<b>NE</b>	<b>FR</b>	<b>CLASSIFICAÇÃO</b>	<b>VALOR</b>
20230301	2023OB000063	2023NL000036	2023NE000012	15012010	33901401	728,00
20230329	2023OB000124	2023NL000090	2023NE000048	15012010	33901401	546,00
20230329	2023OB000124	2023NL000105	2023NE000049	15012010	33901401	728,00
20230517	2023OB000273	2023NL000192	2023NE000082	15012010	33901401	728,00
20230530	2023OB000320	2023NL000218	2023NE000095	15012010	33901401	728,00
20230719	2023OB000440	2023NL000314	2023NE000133	15012010	33901401	910,00
20230719	2023OB000440	2023NL000314	2023NE000134	15012010	33901401	728,00
20230719	2023OB000440	2023NL000314	2023NE000133	15012010	33901401	637,00
20230719	2023OB000441	2023NL000314	2023NE000134	15012010	33901401	819,00
20230807	2023OB000478	2023NL000342	2023NE000146	15012010	33901401	546,00
20230814	2023OB000489	2023NL000348	2023NE000150	15012010	33901401	1.274,00
<b>TOTAL CREDOR:</b>						<b>8.372,00</b>
<b>CREDOR: 60102896291 - MICHELSON OLIVEIRA DE CARVALHO</b>						
<b>DATA EMISSÃO</b>	<b>OB</b>	<b>NL</b>	<b>NE</b>	<b>FR</b>	<b>CLASSIFICAÇÃO</b>	<b>VALOR</b>
20230419	2023OB000205	2023NL000160	2023NE000067	25012010	33903608	2.750,00
<b>TOTAL CREDOR:</b>						<b>2.750,00</b>
<b>CREDOR: 00394460000575 - MINISTERIO DA FAZENDA</b>						
<b>DATA EMISSÃO</b>	<b>OB</b>	<b>NL</b>	<b>NE</b>	<b>FR</b>	<b>CLASSIFICAÇÃO</b>	<b>VALOR</b>
20230324	2023OB000112	2023NL000034	2023NE000011	15012010	33904712	338,74
20230324	2023OB000112	2023NL000034	2023NE000011	15012010	33904712	479,28
20230324	2023OB000112	2023NL000041	2023NE000015	15012010	33904712	174.118,12
20230324	2023OB000112	2023NL000042	2023NE000016	15012010	33904712	141.903,39
20230525	2023OB000295	2023NL000038	2023NE000011	15012010	33904712	611,58
20230525	2023OB000296	2023NL000139	2023NE000063	15012010	33904712	134.402,92
20230628	2023OB000396	2023NL000209	2023NE000089	15012010	33904712	157.162,27
20230628	2023OB000396	2023NL000209	2023NE000089	15012010	33904712	163.868,34
20230628	2023OB000397	2023NL000235	2023NE000102	15012010	33904712	193.350,10
20231004	2023OB000575	2023NL000287	2023NE000120	15012010	33904712	230.441,88
20231004	2023OB000575	2023NL000357	2023NE000153	15012010	33904711	232.387,09
20231113	2023OB000690	2023NL000458	2023NE000188	15012010	33904712	235.859,74
20231113	2023OB000691	2023NL000458	2023NE000188	15012010	33904712	256.464,00
<b>TOTAL CREDOR:</b>						<b>1.921.387,45</b>
<b>CREDOR: 59112808253 - MIRLAN FREITAS DA SILVA</b>						
<b>DATA EMISSÃO</b>	<b>OB</b>	<b>NL</b>	<b>NE</b>	<b>FR</b>	<b>CLASSIFICAÇÃO</b>	<b>VALOR</b>
20230308	2023OB000076	2023NL000050	2023NE000018	15012010	33901401	360,00





## Relatório de Pagamentos

Órgão: 022201-DEPARTAMENTO ESTADUAL DE TRÂNSITO

Período: 2023

20230314	2023OB000086	2023NL000062	2023NE000030	15012010	33901401		840,00
20230626	2023OB000392	2023NL000253	2023NE000111	15012010	33901401		1.260,00
<b>TOTAL CREDOR:</b>							<b>2.460,00</b>
<b>CREDOR: 16004809268 - MITZA BRASIL ROBERTO</b>							
<b>DATA EMISSÃO</b>	<b>OB</b>	<b>NL</b>	<b>NE</b>	<b>FR</b>	<b>CLASSIFICAÇÃO</b>		<b>VALOR</b>
20230308	2023OB000075	2023NL000049	2023NE000019	15012010	33901401		1.008,00
20230705	2023OB000407	2023NL000287	2023NE000120	15012010	33901402		1.512,00
<b>TOTAL CREDOR:</b>							<b>2.520,00</b>
<b>CREDOR: 02337780201 - MOISES GONCALVES RODRIGUES</b>							
<b>DATA EMISSÃO</b>	<b>OB</b>	<b>NL</b>	<b>NE</b>	<b>FR</b>	<b>CLASSIFICAÇÃO</b>		<b>VALOR</b>
20230419	2023OB000205	2023NL000160	2023NE000067	25012010	33903608		2.750,00
<b>TOTAL CREDOR:</b>							<b>2.750,00</b>
<b>CREDOR: 00247699241 - MONICA CRISTINA COSTA BARROS</b>							
<b>DATA EMISSÃO</b>	<b>OB</b>	<b>NL</b>	<b>NE</b>	<b>FR</b>	<b>CLASSIFICAÇÃO</b>		<b>VALOR</b>
20230419	2023OB000205	2023NL000160	2023NE000067	25012010	33903608		2.750,00
<b>TOTAL CREDOR:</b>							<b>2.750,00</b>
<b>CREDOR: 30076119000109 - MORAES E ALMEIDA LTDA</b>							
<b>DATA EMISSÃO</b>	<b>OB</b>	<b>NL</b>	<b>NE</b>	<b>FR</b>	<b>CLASSIFICAÇÃO</b>		<b>VALOR</b>
20230420	2023OB000222	2023NL000134	2023NE000047	15012010	33903953		56.314,66
20231019	2023OB000621	2023NL000440	2023NE000047	15012010	33903953		13.506,18
20231214	2023OB000792	2023NL000571	2023NE000213	15012010	33903953		27.224,52
20231214	2023OB000792	2023NL000572	2023NE000213	15012010	33903953		10.819,12
<b>TOTAL CREDOR:</b>							<b>107.864,48</b>
<b>CREDOR: 35514719000125 - MORIAH COMERCIO VAREJISTA DE PRODUTOS ALIMENTICIOS E REPRESENTACOES LTDA</b>							
<b>DATA EMISSÃO</b>	<b>OB</b>	<b>NL</b>	<b>NE</b>	<b>FR</b>	<b>CLASSIFICAÇÃO</b>		<b>VALOR</b>
20230814	2023OB000503	2023NL000353	2023NE000149	25012010	33903007		40.800,00
<b>TOTAL CREDOR:</b>							<b>40.800,00</b>
<b>CREDOR: 84499755000172 - MOVENORTE COMERCIO E REPRESENTACOES LTDA</b>							
<b>DATA EMISSÃO</b>	<b>OB</b>	<b>NL</b>	<b>NE</b>	<b>FR</b>	<b>CLASSIFICAÇÃO</b>		<b>VALOR</b>
20231227	2023OB000855	2023NL000612	2023NE000210	25012010	44905242		82.576,83
<b>TOTAL CREDOR:</b>							<b>82.576,83</b>
<b>CREDOR: 96202645253 - MOYSES CASTRO DA SILVA</b>							
<b>DATA EMISSÃO</b>	<b>OB</b>	<b>NL</b>	<b>NE</b>	<b>FR</b>	<b>CLASSIFICAÇÃO</b>		<b>VALOR</b>
20230419	2023OB000205	2023NL000160	2023NE000067	25012010	33903608		2.750,00
<b>TOTAL CREDOR:</b>							<b>2.750,00</b>
<b>CREDOR: 39415175000103 - MS DE ARAUJO CLINICA DO TRANSITO</b>							
<b>DATA EMISSÃO</b>	<b>OB</b>	<b>NL</b>	<b>NE</b>	<b>FR</b>	<b>CLASSIFICAÇÃO</b>		<b>VALOR</b>
20230405	2023OB000174	2023NL000121	2023NE000053	15012010	33903953		4.873,51
20230417	2023OB000192	2023NL000127	2023NE000053	15012010	33903953		157,21
20230523	2023OB000275	2023NL000173	2023NE000053	15012010	33903953		8.646,55
20230530	2023OB000316	2023NL000207	2023NE000053	15012010	33903953		10.218,65
20230814	2023OB000486	2023NL000338	2023NE000053	15012010	33903953		157,21
20230814	2023OB000494	2023NL000338	2023NE000053	15012010	33903953		314,42
20231030	2023OB000643	2023NL000439	2023NE000163	25012010	33903953		3.750,00
20231030	2023OB000643	2023NL000439	2023NE000163	25012010	33903953		1.100,47
20231214	2023OB000784	2023NL000572	2023NE000213	15012010	33903953		1.750,00
20231214	2023OB000784	2023NL000572	2023NE000213	15012010	33903953		750,00
20231214	2023OB000785	2023NL000572	2023NE000213	15012010	33903953		5.500,00
20231214	2023OB000785	2023NL000573	2023NE000213	15012010	33903953		5.500,00
20231222	2023OB000813	2023NL000599	2023NE000226	25012010	33903953		50.750,00
20231222	2023OB000813	2023NL000599	2023NE000226	25012010	33903953		19.000,00
20231222	2023OB000813	2023NL000599	2023NE000226	25012010	33903953		20.750,00
20231222	2023OB000813	2023NL000600	2023NE000226	25012010	33903953		18.750,00
20231222	2023OB000813	2023NL000600	2023NE000226	25012010	33903953		10.000,00
<b>TOTAL CREDOR:</b>							<b>161.968,02</b>
<b>CREDOR: 41159979000122 - NB FORMAÇÃO DE CONDUTORES DE VEICULOS LTDA</b>							
<b>DATA EMISSÃO</b>	<b>OB</b>	<b>NL</b>	<b>NE</b>	<b>FR</b>	<b>CLASSIFICAÇÃO</b>		<b>VALOR</b>
20230814	2023OB000503	2023NL000358	2023NE000136	25012010	33903953		39.144,00
20230913	2023OB000546	2023NL000383	2023NE000136	25012010	33903953		29.358,00
20230913	2023OB000547	2023NL000383	2023NE000136	25012010	33903953		38.556,84
20231031	2023OB000654	2023NL000478	2023NE000188	15012010	33903953		17.478,00
20231031	2023OB000654	2023NL000478	2023NE000188	15012010	33903953		10.681,00
20231107	2023OB000672	2023NL000469	2023NE000136	25012010	33903953		2.913,00
20231201	2023OB000752	2023NL000533	2023NE000188	15012010	33903953		13.570,20
20231201	2023OB000752	2023NL000533	2023NE000188	15012010	33903953		3.877,20
20231201	2023OB000752	2023NL000533	2023NE000188	15012010	33903953		1.938,60



## Relatório de Pagamentos

Órgão: 022201-DEPARTAMENTO ESTADUAL DE TRÂNSITO

Período: 2023

20231201	2023OB000752	2023NL000533	2023NE000188	15012010	33903953		969,30
20231220	2023OB000805	2023NL000532	2023NE000136	25012010	33903953		6.785,10
20231222	2023OB000815	2023NL000587	2023NE000188	15012010	33903953		3.679,16
<b>TOTAL CREDOR:</b>							<b>168.950,40</b>
<b>CREADOR: 00124514286 - NEDEM PEREIRA DA SILVA</b>							
<b>DATA EMISSÃO</b>	<b>OB</b>	<b>NL</b>	<b>NE</b>	<b>FR</b>	<b>CLASSIFICAÇÃO</b>		<b>VALOR</b>
20230419	2023OB000205	2023NL000160	2023NE000067	25012010	33903608		2.750,00
<b>TOTAL CREDOR:</b>							<b>2.750,00</b>
<b>CREADOR: 02673738215 - NILA MARIA LAGOS PERDIGÃO</b>							
<b>DATA EMISSÃO</b>	<b>OB</b>	<b>NL</b>	<b>NE</b>	<b>FR</b>	<b>CLASSIFICAÇÃO</b>		<b>VALOR</b>
20231031	2023OB000644	2023NL000489	2023NE000203	15012010	31909401		20.141,26
<b>TOTAL CREDOR:</b>							<b>20.141,26</b>
<b>CREADOR: 05303222268 - NILDES DUTRA NOGUEIRA</b>							
<b>DATA EMISSÃO</b>	<b>OB</b>	<b>NL</b>	<b>NE</b>	<b>FR</b>	<b>CLASSIFICAÇÃO</b>		<b>VALOR</b>
20230329	2023OB000122	2023NL000088	2023NE000047	15012010	33901401		720,00
20230614	2023OB000337	2023NL000229	2023NE000101	25012010	33909201		720,00
<b>TOTAL CREDOR:</b>							<b>1.440,00</b>
<b>CREADOR: 35501948000105 - O C CONSULTORIA EM TECNOLOGIA LTDA</b>							
<b>DATA EMISSÃO</b>	<b>OB</b>	<b>NL</b>	<b>NE</b>	<b>FR</b>	<b>CLASSIFICAÇÃO</b>		<b>VALOR</b>
20230216	2023OB000039	2023NL000008	2022NE000006	15012010	33904010		1.013.829,44
20230301	2023OB000067	2023NL000029	2022NE000195	25012010	33904010		525.148,55
20230308	2023OB000072	2023NL000044	2023NE000007	15012010	33904010		1.052.380,94
20230315	2023OB000093	2023NL000060	2023NE000022	15012010	33909240		909.013,54
20230315	2023OB000093	2023NL000061	2023NE000022	15012010	33909240		850.381,12
20230320	2023OB000100	2023NL000061	2023NE000021	15012010	33909240		1.022.539,71
20230420	2023OB000239	2023NL000137	2023NE000007	15012010	33904010		870.242,19
20230427	2023OB000253	2023NL000149	2023NE000007	15012010	33904010		980.585,49
20230523	2023OB000279	2023NL000183	2023NE000007	15012010	33904010		946.399,55
20230621	2023OB000387	2023NL000249	2023NE000007	15012010	33904010		987.675,49
20230814	2023OB000483	2023NL000334	2023NE000119	15012010	33904010		983.087,95
20231005	2023OB000591	2023NL000423	2023NE000175	15012010	33904010		986.222,28
20231005	2023OB000593	2023NL000424	2023NE000175	15012010	33904010		1.021.148,25
20231107	2023OB000676	2023NL000494	2023NE000175	15012010	33904010		1.035.315,60
20231122	2023OB000723	2023NL000502	2023NE000175	15012010	33904010		904.361,66
20231214	2023OB000788	2023NL000564	2023NE000175	15012010	33904010		1.017.761,99
<b>TOTAL CREDOR:</b>							<b>15.106.093,75</b>
<b>CREADOR: 10181964000137 - OCA VIAGENS E TURISMO DA AMAZONIA LIMITADA</b>							
<b>DATA EMISSÃO</b>	<b>OB</b>	<b>NL</b>	<b>NE</b>	<b>FR</b>	<b>CLASSIFICAÇÃO</b>		<b>VALOR</b>
20230125	2023OB000001	2022NL000388	2022NE000038	15012010	33903301		879,30
20230315	2023OB000093	2023NL000056	2023NE000005	15012010	33903301		13.784,19
20230324	2023OB000113	2023NL000092	2022NE000038	15012010	33903301		9.706,98
20230330	2023OB000127	2023NL000092	2023NE000005	15012010	33903301		2.426,74
20230427	2023OB000251	2023NL000155	2023NE000005	15012010	33903301		2.213,49
20230505	2023OB000262	2023NL000167	2023NE000056	15012010	33903301		4.186,98
20230705	2023OB000411	2023NL000260	2023NE000056	15012010	33903301		3.013,49
20230705	2023OB000411	2023NL000260	2023NE000056	15012010	33903301		4.413,72
20230705	2023OB000414	2023NL000270	2023NE000056	15012010	33903301		4.031,74
20230814	2023OB000498	2023NL000344	2023NE000056	15012010	33903301		14.183,72
20230814	2023OB000498	2023NL000344	2023NE000056	15012010	33903301		4.626,98
20230814	2023OB000501	2023NL000352	2023NE000056	15012010	33903301		2.306,74
20230920	2023OB000555	2023NL000402	2023NE000056	15012010	33903301		5.783,72
20231214	2023OB000790	2023NL000566	2023NE000056	15012010	33903301		5.073,49
20231222	2023OB000819	2023NL000592	2023NE000056	15012010	33903301		4.613,49
20231222	2023OB000821	2023NL000599	2023NE000056	15012010	33903301		15.051,26
<b>TOTAL CREDOR:</b>							<b>96.296,03</b>
<b>CREADOR: 16160096249 - ODETE DE OLIVEIRA NASCIMENTO</b>							
<b>DATA EMISSÃO</b>	<b>OB</b>	<b>NL</b>	<b>NE</b>	<b>FR</b>	<b>CLASSIFICAÇÃO</b>		<b>VALOR</b>
20230301	2023OB000065	2023NL000037	2023NE000012	15012010	33901401		480,00
20230317	2023OB000099	2023NL000077	2023NE000042	15012010	33901401		960,00
20230510	2023OB000267	2023NL000167	2023NE000076	15012010	33901401		480,00
20230614	2023OB000338	2023NL000232	2023NE000103	25012010	33909201		840,00
20230712	2023OB000424	2023NL000300	2023NE000128	15012010	33901401		840,00
20230830	2023OB000519	2023NL000377	2023NE000161	15012010	33901401		720,00
<b>TOTAL CREDOR:</b>							<b>4.320,00</b>
<b>CREADOR: 33503834249 - ODINEI FELICIO DE ARAUJO</b>							
<b>DATA EMISSÃO</b>	<b>OB</b>	<b>NL</b>	<b>NE</b>	<b>FR</b>	<b>CLASSIFICAÇÃO</b>		<b>VALOR</b>
20231030	2023OB000640	2023NL000475	2023NE000198	15012010	31909401		10.209,10



## Relatório de Pagamentos

Órgão: 022201-DEPARTAMENTO ESTADUAL DE TRÂNSITO

Período: 2023

							TOTAL CREDOR:	10.209,10
<b>CREDOR: 31946739200 - OLINDA MARIA RIBEIRO DE ABREU</b>								
DATA EMISSÃO	OB	NL	NE	FR	CLASSIFICAÇÃO	VALOR		
20231030	2023OB000641	2023NL000480	2023NE000202	15012010	31909401	30.478,46		
							TOTAL CREDOR:	30.478,46
<b>CREDOR: 22762200000114 - OSAS TECNOLOGIA DA INFORMAÇÃO LTDA</b>								
DATA EMISSÃO	OB	NL	NE	FR	CLASSIFICAÇÃO	VALOR		
20230208	2023OB000030	2023NL000008	2022NE000006	15012010	33904010	123.202,74		
20230301	2023OB000066	2023NL000041	2022NE000006	15012010	33904010	124.996,22		
20230301	2023OB000068	2023NL000030	2022NE000195	25012010	33904010	110.825,22		
20230320	2023OB000100	2023NL000060	2023NE000022	15012010	33909240	108.874,08		
20230320	2023OB000103	2023NL000064	2023NE000022	15012010	33909240	68.123,71		
20230323	2023OB000108	2023NL000044	2023NE000006	15012010	33904010	91.396,81		
20230420	2023OB000240	2023NL000137	2023NE000006	15012010	33904010	91.993,40		
20230427	2023OB000253	2023NL000150	2023NE000006	15012010	33904010	170.585,72		
20230523	2023OB000279	2023NL000183	2023NE000006	15012010	33904010	133.596,98		
20230621	2023OB000387	2023NL000249	2023NE000006	15012010	33904010	139.423,57		
20230814	2023OB000484	2023NL000334	2023NE000119	15012010	33904010	138.806,55		
20231005	2023OB000591	2023NL000423	2023NE000119	15012010	33904010	139.502,88		
20231005	2023OB000593	2023NL000424	2023NE000119	15012010	33904010	144.467,55		
20231107	2023OB000677	2023NL000495	2023NE000119	15012010	33904010	146.436,00		
20231122	2023OB000724	2023NL000502	2023NE000119	15012010	33904010	127.957,68		
20231214	2023OB000788	2023NL000564	2023NE000119	15012010	33904010	154.403,55		
							TOTAL CREDOR:	2.014.592,66
<b>CREDOR: 27425142287 - OSVALDO ALLAN MEDEIROS CHAVES</b>								
DATA EMISSÃO	OB	NL	NE	FR	CLASSIFICAÇÃO	VALOR		
20230308	2023OB000072	2023NL000045	2023NE000016	15012010	33901401	480,00		
20230314	2023OB000088	2023NL000064	2023NE000031	15012010	33901401	960,00		
20230510	2023OB000268	2023NL000171	2023NE000077	15012010	33901401	1.200,00		
20230614	2023OB000339	2023NL000232	2023NE000103	25012010	33909201	660,00		
20230807	2023OB000478	2023NL000342	2023NE000146	15012010	33901401	840,00		
20230830	2023OB000519	2023NL000376	2023NE000161	15012010	33901401	600,00		
							TOTAL CREDOR:	4.740,00
<b>CREDOR: 05080539941 - OTAVIO RABONI JUNIOR</b>								
DATA EMISSÃO	OB	NL	NE	FR	CLASSIFICAÇÃO	VALOR		
20230419	2023OB000205	2023NL000160	2023NE000067	25012010	33903608	2.750,00		
							TOTAL CREDOR:	2.750,00
<b>CREDOR: 08678016000160 - OZONIO TELECOMUNICACOES LTDA</b>								
DATA EMISSÃO	OB	NL	NE	FR	CLASSIFICAÇÃO	VALOR		
20230301	2023OB000058	2023NL000027	2022NE000049	15012010	33904004	122.204,50		
20230301	2023OB000067	2023NL000028	2023NE000004	15012010	33904004	122.204,50		
20230420	2023OB000240	2023NL000142	2023NE000004	15012010	33904004	122.204,50		
20230505	2023OB000263	2023NL000166	2023NE000004	15012010	33904004	122.204,50		
20230523	2023OB000279	2023NL000183	2023NE000004	15012010	33904004	122.204,50		
20230621	2023OB000387	2023NL000245	2023NE000087	25012010	33904004	124.542,00		
20230712	2023OB000427	2023NL000293	2022NE000049	15012010	33904004	29.826,50		
20230720	2023OB000442	2023NL000299	2023NE000087	25012010	33904004	122.204,50		
20230726	2023OB000449	2023NL000300	2022NE000049	15012010	33904004	9.166,66		
20230814	2023OB000504	2023NL000320	2022NE000146	15012010	33909301	30.250,00		
20230905	2023OB000528	2023NL000360	2023NE000087	25012010	33904004	117.891,40		
20231107	2023OB000671	2023NL000459	2023NE000087	25012010	33904004	117.891,40		
20231122	2023OB000725	2023NL000514	2023NE000192	15012010	33904004	117.891,40		
20231122	2023OB000731	2023NL000527	2023NE000192	15012010	33904004	117.891,40		
							TOTAL CREDOR:	1.398.577,76
<b>CREDOR: 08691944000164 - P H CONSTRUÇÕES EIRELI</b>								
DATA EMISSÃO	OB	NL	NE	FR	CLASSIFICAÇÃO	VALOR		
20230131	2023OB001753	2022NL000357	2022NE000141	17542712	44905193	1.324.824,37		
20230303	2023OB004858	2022NL000393	2022NE000141	17542712	44905193	971.303,00		
20230615	2023OB014307	2023NL000223	2022NE000141	17542712	44905193	402.530,40		
							TOTAL CREDOR:	2.698.657,77
<b>CREDOR: 84654520325 - PABLO JOSE OLIVEIRA SALES FERREIRA</b>								
DATA EMISSÃO	OB	NL	NE	FR	CLASSIFICAÇÃO	VALOR		
20230420	2023OB000221	2023NL000159	2023NE000068	15012010	33901401	1.274,00		
20230814	2023OB000489	2023NL000348	2023NE000151	15012010	33901401	1.274,00		
							TOTAL CREDOR:	2.548,00
<b>CREDOR: 23008295000148 - PALACIO DE MATERIAL DE SEGURANCA LTDA</b>								
DATA EMISSÃO	OB	NL	NE	FR	CLASSIFICAÇÃO	VALOR		



## Relatório de Pagamentos

Órgão: 022201-DEPARTAMENTO ESTADUAL DE TRÂNSITO

Período: 2023

20230125	2023OB000001	2022NL000388	2022NE000069	15012010	33903917	41.567,68
20230308	2023OB000078	2023NL000053	2023NE000008	15012010	33903917	41.567,68
20230320	2023OB000103	2023NL000074	2023NE000008	15012010	33903917	41.567,68
20230427	2023OB000251	2023NL000170	2023NE000008	15012010	33903917	41.567,68
20230523	2023OB000277	2023NL000168	2023NE000008	15012010	33903917	41.567,68
20230614	2023OB000344	2023NL000237	2023NE000008	15012010	33903917	41.567,68
20230814	2023OB000496	2023NL000336	2023NE000110	15012010	33903917	78.016,39
20230905	2023OB000528	2023NL000366	2023NE000110	15012010	33903917	81.959,95
20231005	2023OB000595	2023NL000426	2023NE000110	15012010	33903917	78.041,73
20231019	2023OB000621	2023NL000440	2023NE000110	15012010	33903917	101.931,14
20231122	2023OB000727	2023NL000519	2023NE000198	15012010	33903917	107.585,38
20231222	2023OB000824	2023NL000602	2023NE000198	15012010	33903917	137.077,20
20231222	2023OB000829	2023NL000606	2023NE000110	15012010	33903917	135.831,71

TOTAL CREDOR: 969.849,58

## CREDOR: 23146238000125 - PARINTINS AUTO ESCOLA LTDA

DATA EMISSÃO	OB	NL	NE	FR	CLASSIFICAÇÃO	VALOR
20230403	2023OB000146	2023NL000112	2023NE000051	25012010	33909293	15.400,00
20230505	2023OB000264	2023NL000169	2023NE000021	15012010	33903953	11.900,00
20230505	2023OB000264	2023NL000169	2023NE000021	15012010	33903953	21.600,00
20230524	2023OB000293	2023NL000197	2023NE000088	25012010	33903953	15.500,00
20230620	2023OB000380	2023NL000248	2023NE000108	25012010	33903953	16.800,00
20230720	2023OB000443	2023NL000303	2023NE000108	25012010	33903953	24.100,00
20230720	2023OB000443	2023NL000303	2023NE000108	25012010	33903953	23.500,00
20230901	2023OB022377	2023NL000345	2022NE000187	15011600	33903953	1.800,00
20230913	2023OB000545	2023NL000377	2023NE000108	25012010	33903953	17.500,00
20230913	2023OB023217	2023NL000381	2022NE000187	15011600	33903953	1.500,00
20231019	2023OB000621	2023NL000440	2023NE000021	15012010	33903953	13.600,00
20231122	2023OB000725	2023NL000511	2023NE000021	15012010	33903953	38.000,00
20231122	2023OB000729	2023NL000522	2023NE000021	15012010	33903953	23.500,00
20231122	2023OB000729	2023NL000522	2023NE000021	15012010	33903953	4.200,00
20231220	2023OB033620	2023NL000604	2022NE000187	15011600	33903953	1.500,00
20231222	2023OB000812	2023NL000582	2023NE000021	15012010	33903953	8.000,00
20231222	2023OB000817	2023NL000587	2023NE000021	15012010	33903953	5.500,00

TOTAL CREDOR: 243.900,00

## CREDOR: 03666793000170 - PARIS AUTO ESCOLA LTDA

DATA EMISSÃO	OB	NL	NE	FR	CLASSIFICAÇÃO	VALOR
20230320	2023OB000101	2023NL000072	2023NE000037	15012010	33903953	18.500,00
20230320	2023OB000101	2023NL000072	2023NE000037	15012010	33903953	19.000,00
20230405	2023OB000175	2023NL000111	2023NE000054	25012010	33909293	25.500,00
20230705	2023OB000404	2023NL000262	2023NE000089	25012010	33903953	11.000,00
20230814	2023OB000498	2023NL000347	2023NE000089	25012010	33903953	600,00
20230814	2023OB000498	2023NL000347	2023NE000089	25012010	33903953	3.400,00
20230814	2023OB000503	2023NL000359	2023NE000089	25012010	33903953	62.400,00
20230901	2023OB022376	2023NL000359	2022NE000186	15011600	33903953	5.000,00
20230901	2023OB022380	2023NL000358	2022NE000186	15011600	33903953	2.200,00
20230913	2023OB000546	2023NL000381	2023NE000162	25012010	33903953	32.000,00
20230913	2023OB023216	2023NL000381	2022NE000186	15011600	33903953	2.800,00
20230929	2023OB000569	2023NL000412	2023NE000037	15012010	33903953	5.000,00
20231005	2023OB000603	2023NL000426	2023NE000037	15012010	33903953	29.000,00
20231005	2023OB000603	2023NL000427	2023NE000037	15012010	33903953	26.000,00
20231031	2023OB000649	2023NL000478	2023NE000196	15012010	33903952	8.000,00
20231107	2023OB000671	2023NL000435	2023NE000089	25012010	33903953	22.000,00
20231220	2023OB000805	2023NL000551	2023NE000089	25012010	33903953	2.000,00

TOTAL CREDOR: 274.400,00

## CREDOR: 33086503000180 - PATRICK LIMA DE OLIVEIRA E CIA LTDA

DATA EMISSÃO	OB	NL	NE	FR	CLASSIFICAÇÃO	VALOR
20230427	2023OB000248	2023NL000153	2023NE000056	15012010	33903007	16.000,00

TOTAL CREDOR: 16.000,00

## CREDOR: 68443897287 - PATRICK SUELL DA COSTA RIBEIRO

DATA EMISSÃO	OB	NL	NE	FR	CLASSIFICAÇÃO	VALOR
20230419	2023OB000205	2023NL000160	2023NE000067	25012010	33903608	2.750,00

TOTAL CREDOR: 2.750,00

## CREDOR: 49734986000112 - PAULA FRASSINETTIA MAFRA DE ANDRADE

DATA EMISSÃO	OB	NL	NE	FR	CLASSIFICAÇÃO	VALOR
20231226	2023OB000854	2023NL000612	2023NE000231	15012010	33903014	14.200,00

TOTAL CREDOR: 14.200,00

## CREDOR: 21539731200 - PAULO AUGUSTO TEIXEIRA FERREIRA

DATA EMISSÃO	OB	NL	NE	FR	CLASSIFICAÇÃO	VALOR
--------------	----	----	----	----	---------------	-------



## Relatório de Pagamentos

Órgão: 022201-DEPARTAMENTO ESTADUAL DE TRÂNSITO

Período: 2023

20231107	2023OB000673	2023NL000452	2023NE000179	25012010	33909301		427,20
<b>TOTAL CREDOR:</b>							<b>427,20</b>
<b>CREDOR: 43930816253 - PAULO DAVID TRIBUZZI DE OLIVEIRA</b>							
<b>DATA EMISSÃO</b>	<b>OB</b>	<b>NL</b>	<b>NE</b>	<b>FR</b>	<b>CLASSIFICAÇÃO</b>		<b>VALOR</b>
20230526	2023OB000299	2023NL000209	2023NE000091	15012010	33901401		360,00
20230626	2023OB000392	2023NL000253	2023NE000111	15012010	33901401		1.260,00
<b>TOTAL CREDOR:</b>							<b>1.620,00</b>
<b>CREDOR: 80754970230 - PAULO RICARDO CASTRO DA SILVA</b>							
<b>DATA EMISSÃO</b>	<b>OB</b>	<b>NL</b>	<b>NE</b>	<b>FR</b>	<b>CLASSIFICAÇÃO</b>		<b>VALOR</b>
20230419	2023OB000205	2023NL000160	2023NE000067	25012010	33903608		2.750,00
<b>TOTAL CREDOR:</b>							<b>2.750,00</b>
<b>CREDOR: 01062968255 - PEDRO HENRIQUE SOARES DA SILVA</b>							
<b>DATA EMISSÃO</b>	<b>OB</b>	<b>NL</b>	<b>NE</b>	<b>FR</b>	<b>CLASSIFICAÇÃO</b>		<b>VALOR</b>
20230419	2023OB000206	2023NL000160	2023NE000067	25012010	33903608		2.750,00
<b>TOTAL CREDOR:</b>							<b>2.750,00</b>
<b>CREDOR: 06244934000155 - PERIN FILMES LTDA -EPP</b>							
<b>DATA EMISSÃO</b>	<b>OB</b>	<b>NL</b>	<b>NE</b>	<b>FR</b>	<b>CLASSIFICAÇÃO</b>		<b>VALOR</b>
20230227	2023OB000048	2023NL000022	2022NE000094	15012010	33904014		2.123,92
20230227	2023OB000048	2023NL000027	2023NE000006	15012010	33904014		2.123,69
20230320	2023OB000100	2023NL000078	2023NE000006	15012010	33904014		2.123,03
20230515	2023OB000271	2023NL000187	2023NE000006	15012010	33904014		2.123,03
20230620	2023OB000380	2023NL000249	2023NE000006	15012010	33904014		2.123,47
20230719	2023OB000436	2023NL000297	2023NE000006	15012010	33904014		2.125,91
20230830	2023OB000517	2023NL000366	2023NE000131	15012010	33904014		2.126,13
20231016	2023OB000612	2023NL000435	2023NE000131	15012010	33904014		2.166,58
20231019	2023OB000619	2023NL000451	2023NE000131	15012010	33904014		2.126,13
20231212	2023OB000776	2023NL000562	2023NE000131	15012010	33904014		2.135,63
20231214	2023OB000784	2023NL000567	2023NE000131	15012010	33904014		2.136,07
<b>TOTAL CREDOR:</b>							<b>23.433,59</b>
<b>CREDOR: 58181628268 - PHRISCILLA DEINIANI BEZERRA DA SILVA</b>							
<b>DATA EMISSÃO</b>	<b>OB</b>	<b>NL</b>	<b>NE</b>	<b>FR</b>	<b>CLASSIFICAÇÃO</b>		<b>VALOR</b>
20230420	2023OB000236	2023NL000146	2023NE000063	25012010	33909293		1.201,50
<b>TOTAL CREDOR:</b>							<b>1.201,50</b>
<b>CREDOR: 01343125200 - PIETRO DE MELLO ANTONACCIO SANTOS</b>							
<b>DATA EMISSÃO</b>	<b>OB</b>	<b>NL</b>	<b>NE</b>	<b>FR</b>	<b>CLASSIFICAÇÃO</b>		<b>VALOR</b>
20230419	2023OB000206	2023NL000160	2023NE000067	25012010	33903608		306,67
<b>TOTAL CREDOR:</b>							<b>306,67</b>
<b>CREDOR: 27490629000113 - PKL ONE</b>							
<b>DATA EMISSÃO</b>	<b>OB</b>	<b>NL</b>	<b>NE</b>	<b>FR</b>	<b>CLASSIFICAÇÃO</b>		<b>VALOR</b>
20230330	2023OB000134	2023NL000101	2023NE000054	15012010	31901133		1.958,93
20230505	2023OB000258	2023NL000154	2023NE000073	15012010	31901133		1.958,93
20230530	2023OB000318	2023NL000211	2023NE000096	15012010	31901133		1.958,93
20230706	2023OB000418	2023NL000265	2023NE000116	15012010	31901133		1.958,93
20230804	2023OB000472	2023NL000331	2023NE000143	15012010	31901133		1.958,93
20230901	2023OB000522	2023NL000374	2023NE000166	15012010	31901133		1.958,93
20231004	2023OB000577	2023NL000410	2023NE000181	15012010	31901133		6.908,46
20231106	2023OB000669	2023NL000470	2023NE000200	15012010	31901133		6.497,23
20231201	2023OB000764	2023NL000542	2023NE000217	15012010	31901133		5.991,01
20231221	2023OB000809	2023NL000607	2023NE000239	15012010	31901133		5.731,79
<b>TOTAL CREDOR:</b>							<b>36.882,07</b>
<b>CREDOR: 04365326000173 - PREFEITURA MUNICIPAL DE MANAUS</b>							
<b>DATA EMISSÃO</b>	<b>OB</b>	<b>NL</b>	<b>NE</b>	<b>FR</b>	<b>CLASSIFICAÇÃO</b>		<b>VALOR</b>
20230125	2023OB000009	2022NL000399	2022NE000188	17522030	33903988		30,00
20230125	2023OB000009	2022NL000399	2022NE000188	17522030	33903988		48,24
20230125	2023OB000009	2022NL000400	2022NE000188	17522030	33903988		25,00
20230125	2023OB000009	2022NL000400	2022NE000188	17522030	33903988		40,00
20230125	2023OB000010	2022NL000400	2022NE000188	17522030	33903988		25,00
20230125	2023OB000010	2022NL000400	2022NE000188	17522030	33903988		40,20
20230125	2023OB000010	2022NL000400	2022NE000188	17522030	33903988		596,42
20230125	2023OB000010	2022NL000399	2022NE000188	17522030	33903988		99,70
20230203	2023OB000014	2023NL000003	2022NE000133	25012010	33903950		11.298,28
20230203	2023OB000014	2023NL000003	2022NE000188	17522030	33903988		25,00
20230203	2023OB000015	2023NL000003	2022NE000188	17522030	33903988		100,00
20230203	2023OB000015	2023NL000003	2022NE000188	17522030	33903988		25,00
20230203	2023OB000015	2023NL000003	2022NE000188	17522030	33903988		40,20
20230203	2023OB000015	2023NL000003	2022NE000188	17522030	33903988		25,00
20230203	2023OB000016	2023NL000003	2022NE000188	17522030	33903988		25,00



## Relatório de Pagamentos

Órgão: 022201-DEPARTAMENTO ESTADUAL DE TRÂNSITO

Período: 2023

20230203	2023OB000016	2023NL000003	2022NE000188	17522030	33903988	100,00
20230203	2023OB000016	2023NL000004	2022NE000188	17522030	33903988	35,00
20230203	2023OB000016	2023NL000006	2022NE000188	17522030	33903988	25,00
20230208	2023OB000018	2023NL000004	2022NE000188	27522030	33903988	25,00
20230208	2023OB000018	2023NL000004	2022NE000188	27522030	33903988	40,20
20230208	2023OB000019	2023NL000004	2022NE000188	27522030	33903988	75,00
20230208	2023OB000019	2023NL000004	2022NE000188	27522030	33903988	133,80
20230208	2023OB000019	2023NL000004	2022NE000188	27522030	33903988	75,00
20230208	2023OB000019	2023NL000004	2022NE000188	27522030	33903988	120,60
20230208	2023OB000019	2023NL000004	2022NE000188	27522030	33903988	25,00
20230208	2023OB000019	2023NL000004	2022NE000188	27522030	33903988	50,60
20230208	2023OB000020	2023NL000004	2022NE000188	27522030	33903988	25,00
20230208	2023OB000020	2023NL000004	2022NE000188	27522030	33903988	40,20
20230208	2023OB000020	2023NL000004	2022NE000188	27522030	33903988	448,00
20230208	2023OB000020	2023NL000004	2022NE000188	27522030	33903988	160,00
20230208	2023OB000021	2023NL000004	2022NE000188	27522030	33903988	30,00
20230208	2023OB000021	2023NL000004	2022NE000188	27522030	33903988	48,24
20230208	2023OB000021	2023NL000004	2022NE000188	27522030	33903988	25,00
20230208	2023OB000021	2023NL000004	2022NE000188	27522030	33903988	53,60
20230208	2023OB000021	2023NL000004	2022NE000188	27522030	33903988	25,00
20230208	2023OB000022	2023NL000005	2022NE000188	27522030	33903988	25,00
20230208	2023OB000022	2023NL000005	2022NE000188	27522030	33903988	100,00
20230208	2023OB000022	2023NL000005	2022NE000188	27522030	33903988	25,00
20230208	2023OB000022	2023NL000005	2022NE000188	27522030	33903988	55,80
20230208	2023OB000022	2023NL000005	2022NE000188	27522030	33903988	25,00
20230208	2023OB000023	2023NL000005	2022NE000188	27522030	33903988	100,00
20230208	2023OB000023	2023NL000005	2022NE000188	27522030	33903988	25,00
20230208	2023OB000023	2023NL000005	2022NE000188	27522030	33903988	40,20
20230208	2023OB000023	2023NL000005	2022NE000188	27522030	33903988	25,00
20230208	2023OB000023	2023NL000005	2022NE000188	27522030	33903988	40,20
20230208	2023OB000024	2023NL000005	2022NE000188	27522030	33903988	35,00
20230208	2023OB000024	2023NL000005	2022NE000188	27522030	33903988	66,08
20230208	2023OB000024	2023NL000005	2022NE000188	27522030	33903988	25,00
20230208	2023OB000024	2023NL000005	2022NE000188	27522030	33903988	74,60
20230208	2023OB000024	2023NL000005	2022NE000188	27522030	33903988	25,00
20230208	2023OB000025	2023NL000005	2022NE000188	27522030	33903988	66,80
20230208	2023OB000025	2023NL000006	2022NE000188	27522030	33903988	25,00
20230208	2023OB000025	2023NL000006	2022NE000188	27522030	33903988	52,00
20230208	2023OB000025	2023NL000006	2022NE000188	27522030	33903988	25,00
20230208	2023OB000025	2023NL000006	2022NE000188	27522030	33903988	40,20
20230208	2023OB000026	2023NL000006	2022NE000188	27522030	33903988	1.350,00
20230208	2023OB000026	2023NL000006	2022NE000188	27522030	33903988	720,00
20230208	2023OB000026	2023NL000006	2022NE000188	27522030	33903988	2.880,00
20230208	2023OB000026	2023NL000007	2022NE000186	25012010	33903702	10.451,62
20230208	2023OB000027	2023NL000007	2022NE000188	27522030	33903988	25,00
20230208	2023OB000027	2023NL000007	2022NE000188	27522030	33903988	40,20
20230208	2023OB000027	2023NL000007	2022NE000188	27522030	33903988	160,00
20230208	2023OB000027	2023NL000007	2022NE000188	27522030	33903988	448,00
20230208	2023OB000027	2023NL000007	2022NE000188	27522030	33903988	200,00
20230208	2023OB000028	2023NL000007	2022NE000188	27522030	33903988	50,00
20230208	2023OB000028	2023NL000007	2022NE000188	27522030	33903988	50,00
20230208	2023OB000028	2023NL000007	2022NE000188	27522030	33903988	80,40
20230208	2023OB000028	2023NL000007	2022NE000188	27522030	33903988	50,00
20230208	2023OB000028	2023NL000007	2022NE000188	27522030	33903988	200,00
20230208	2023OB000029	2023NL000007	2022NE000188	27522030	33903988	50,00
20230208	2023OB000029	2023NL000007	2022NE000188	27522030	33903988	146,80
20230208	2023OB000029	2023NL000007	2022NE000188	27522030	33903988	75,00
20230208	2023OB000029	2023NL000007	2022NE000188	27522030	33903988	120,00
20230208	2023OB000029	2023NL000007	2022NE000015	15012010	33904004	8.676,00
20230208	2023OB000030	2023NL000010	2022NE000188	17522030	33903988	20.211,71
20230208	2023OB000030	2023NL000010	2023NE000002	15012010	33903701	38.458,82
20230208	2023OB000031	2023NL000012	2022NE000188	27522030	33903988	50,00
20230208	2023OB000031	2023NL000012	2022NE000188	27522030	33903988	200,00
20230208	2023OB000031	2023NL000013	2022NE000188	27522030	33903988	50,00
20230208	2023OB000031	2023NL000013	2022NE000188	27522030	33903988	100,80
20230208	2023OB000031	2023NL000013	2022NE000188	27522030	33903988	25,00
20230208	2023OB000031	2023NL000013	2022NE000188	27522030	33903988	25,00
20230208	2023OB000031	2023NL000013	2022NE000188	27522030	33903988	100,00
20230208	2023OB000032	2023NL000013	2022NE000188	27522030	33903988	50,00
20230208	2023OB000032	2023NL000013	2022NE000188	27522030	33903988	80,40
20230215	2023OB000033	2023NE000004	15012010	33903950		11.844,89





## Relatório de Pagamentos

Órgão: 022201-DEPARTAMENTO ESTADUAL DE TRÂNSITO

Período: 2023

20230215	2023OB000033	2023NL000024	2023NE000000	15012010	33904003	1.475,00
20230215	2023OB000034	2023NL000025	2023NE000000	15012010	33904007	1.997,55
20230215	2023OB000034	2023NL000025	2023NE000000	15012010	33904007	1.331,70
20230215	2023OB000034	2023NL000025	2023NE000000	15012010	33904002	1.068,53
20230215	2023OB000034	2023NL000026	2023NE000000	15012010	33904007	1.321,98
20230215	2023OB000034	2023NL000026	2023NE000000	15012010	33904007	348,25
20230215	2023OB000034	2023NL000026	2023NE000000	15012010	33904007	180,38
20230215	2023OB000035	2023NL000026	2023NE000000	15012010	33904007	76,70
20230215	2023OB000035	2023NL000026	2023NE000000	15012010	33904007	26,89
20230215	2023OB000035	2023NL000026	2023NE000000	15012010	33904007	790,40
20230215	2023OB000035	2023NL000026	2023NE000000	15012010	33904007	1.713,01
20230216	2023OB000036	2023NL000008	2022NE000006	15012010	33904010	54.215,48
20230216	2023OB000036	2023NL000014	2022NE000188	27522030	33903988	25,00
20230216	2023OB000036	2023NL000014	2022NE000188	27522030	33903988	100,00
20230216	2023OB000036	2023NL000014	2022NE000188	27522030	33903988	60,00
20230216	2023OB000037	2023NL000014	2022NE000188	27522030	33903988	96,48
20230216	2023OB000037	2023NL000014	2022NE000188	27522030	33903988	100,80
20230216	2023OB000037	2023NL000014	2022NE000188	27522030	33903988	50,00
20230216	2023OB000037	2023NL000014	2022NE000188	27522030	33903988	70,00
20230216	2023OB000037	2023NL000014	2022NE000188	27522030	33903988	280,00
20230216	2023OB000038	2023NL000015	2022NE000188	27522030	33903988	50,00
20230216	2023OB000038	2023NL000015	2022NE000188	27522030	33903988	80,40
20230216	2023OB000038	2023NL000015	2022NE000188	27522030	33903988	25,00
20230216	2023OB000038	2023NL000015	2022NE000188	27522030	33903988	40,00
20230216	2023OB000039	2023NL000015	2022NE000188	27522030	33903988	160,00
20230216	2023OB000039	2023NL000015	2022NE000188	27522030	33903988	448,00
20230216	2023OB000039	2023NL000016	2023NE000007	15012010	33903909	12.480,00
20230216	2023OB000039	2023NL000017	2023NE000005	15012010	33903912	2.725,63
20230216	2023OB000039	2023NL000017	2023NE000002	15012010	33903979	27.857,53
20230216	2023OB000040	2023NL000017	2023NE000005	15012010	33904007	39.531,25
20230216	2023OB000041	2023NL000025	2023NE000000	15012010	33904003	58,39
20230216	2023OB000041	2023NL000025	2023NE000009	15012010	33904004	13.000,00
20230216	2023OB000043	2023NL000026	2023NE000006	15012010	33904003	1.941,62
20230216	2023OB000043	2023NL000026	2023NE000006	15012010	33904003	30.635,73
20230216	2023OB000043	2023NL000026	2023NE000006	15012010	33904003	22.297,97
20230227	2023OB000048	2023NL000019	2022NE000195	25012010	33904002	544,74
20230227	2023OB000048	2023NL000022	2022NE000193	25012010	33903916	58,32
20230227	2023OB000048	2023NL000022	2022NE000094	15012010	33904014	86,88
20230227	2023OB000048	2023NL000025	2023NE000000	15012010	33904003	92,70
20230227	2023OB000048	2023NL000027	2023NE000006	15012010	33904014	87,11
20230301	2023OB000053	2023NL000017	2023NE000006	17522030	33903308	55.922,00
20230301	2023OB000053	2023NL000018	2023NE000007	15012010	33903702	10.051,26
20230301	2023OB000053	2023NL000021	2023NE000008	15012010	33904002	544,74
20230301	2023OB000053	2023NL000022	2022NE000188	17522030	33903988	75,00
20230301	2023OB000054	2023NL000022	2022NE000188	17522030	33903988	120,00
20230301	2023OB000054	2023NL000022	2022NE000188	17522030	33903988	35,00
20230301	2023OB000054	2023NL000022	2023NE000002	15012010	33903704	7.221,72
20230301	2023OB000055	2023NL000025	2023NE000006	15012010	33904001	1.476,30
20230301	2023OB000055	2023NL000026	2022NE000188	17522030	33903988	100,00
20230301	2023OB000055	2023NL000026	2022NE000188	17522030	33903988	25,00
20230301	2023OB000056	2023NL000026	2022NE000188	17522030	33903988	70,00
20230301	2023OB000056	2023NL000026	2022NE000188	17522030	33903988	25,00
20230301	2023OB000056	2023NL000027	2022NE000188	17522030	33903988	25,00
20230301	2023OB000056	2023NL000027	2022NE000188	17522030	33903988	756,09
20230301	2023OB000057	2023NL000027	2022NE000188	17522030	33903988	254,76
20230301	2023OB000058	2023NL000027	2022NE000186	15012010	33903979	12.070,14
20230301	2023OB000058	2023NL000027	2022NE000049	15012010	33904004	6.535,00
20230301	2023OB000058	2023NL000028	2023NE000002	15012010	33903916	58,32
20230301	2023OB000059	2023NL000028	2023NE000006	15012010	33903703	668,81
20230301	2023OB000059	2023NL000028	2023NE000004	15012010	33904004	6.535,00
20230301	2023OB000059	2023NL000030	2023NE000007	15012010	33904004	8.676,00
20230301	2023OB000062	2023NL000035	2023NE000010	15012010	33903978	350,75
20230301	2023OB000064	2023NL000037	2023NE000010	15012010	33903963	341,24
20230301	2023OB000064	2023NL000037	2023NE000002	15012010	33903701	38.458,82
20230301	2023OB000065	2023NL000041	2023NE000006	15012010	33904001	1.476,30
20230301	2023OB000068	2023NL000029	2022NE000195	25012010	33904010	28.082,85
20230303	2023OB004858	2022NL000393	2022NE000141	17542712	44905193	20.754,34
20230308	2023OB000072	2023NL000044	2023NE000007	15012010	33904010	56.277,06





## Relatório de Pagamentos

Órgão: 022201-DEPARTAMENTO ESTADUAL DE TRÂNSITO

Período: 2023

20230308	2023OB000074	2023NL000047	2023NE000000	15012010	33904003	1.475,00
20230308	2023OB000074	2023NL000047	2023NE000009	15012010	33904004	13.000,00
20230308	2023OB000074	2023NL000047	2023NE000000	15012010	33904007	180,38
20230308	2023OB000074	2023NL000047	2023NE000000	15012010	33904007	790,40
20230308	2023OB000074	2023NL000047	2023NE000000	15012010	33904007	1.713,01
20230308	2023OB000074	2023NL000047	2023NE000000	15012010	33904007	348,25
20230308	2023OB000074	2023NL000047	2023NE000000	15012010	33904007	1.321,98
20230308	2023OB000075	2023NL000047	2023NE000000	15012010	33904007	26,89
20230308	2023OB000075	2023NL000047	2023NE000000	15012010	33904007	76,70
20230308	2023OB000077	2023NL000047	2023NE000000	15012010	33904003	58,39
20230308	2023OB000077	2023NL000049	2023NE000022	15012010	33909239	28.880,62
20230308	2023OB000077	2023NL000049	2023NE000022	15012010	33909239	-28.880,62
20230308	2023OB000077	2023NL000050	2023NE000022	15012010	33909239	15.785,49
20230308	2023OB000077	2023NL000050	2023NE000022	15012010	33909239	-15.785,49
20230308	2023OB000077	2023NL000050	2023NE000023	15012010	33909240	36.047,75
20230308	2023OB000077	2023NL000051	2022NE000188	27522030	33903988	39.749,09
20230308	2023OB000078	2023NL000051	2022NE000188	27522030	33903988	50,00
20230308	2023OB000078	2023NL000053	2023NE000008	15012010	33903917	200,00
20230308	2023OB000078	2023NL000056	2023NE000027	15012010	33909240	2.361,80
20230314	2023OB000088	2023NL000053	2023NE000023	15012010	33909293	26.730,67
20230314	2023OB000088	2023NL000053	2023NE000022	15012010	33909293	55.922,00
20230314	2023OB000088	2023NL000056	2023NE000005	15012010	33903301	55.922,00
20230314	2023OB000088	2023NL000057	2023NE000007	15012010	33903702	3,91
20230314	2023OB000089	2023NL000060	2023NE000024	15012010	33903953	10.051,26
20230314	2023OB000089	2023NL000060	2023NE000024	15012010	33903953	60,00
20230314	2023OB000089	2023NL000060	2023NE000022	15012010	33909240	30,15
20230314	2023OB000089	2023NL000061	2023NE000002	15012010	33909240	48.610,35
20230314	2023OB000089	2023NL000061	2023NE000021	15012010	33909240	45.474,93
20230314	2023OB000089	2023NL000061	2023NE000002	15012010	33903916	54.681,27
20230314	2023OB000089	2023NL000064	2023NE000005	15012010	33904007	61,39
20230314	2023OB000089	2023NL000065	2022NE000188	27522030	33903988	33.497,46
20230314	2023OB000089	2023NL000065	2022NE000188	17522030	33903988	1.682,85
20230314	2023OB000089	2023NL000065	2022NE000188	17522030	33903988	916,22
20230314	2023OB000089	2023NL000065	2022NE000188	17522030	33903988	505,25
20230314	2023OB000090	2023NL000065	2023NE000037	15012010	33903953	564,81
20230314	2023OB000090	2023NL000067	2023NE000007	15012010	33903909	12.480,00
20230314	2023OB000090	2023NL000068	2022NE000188	17522030	33903988	645,00
20230314	2023OB000090	2023NL000068	2022NE000188	17522030	33903988	103,60
20230314	2023OB000090	2023NL000068	2022NE000188	17522030	33903988	210,00
20230314	2023OB000090	2023NL000068	2022NE000188	17522030	33903988	129,36
20230314	2023OB000090	2023NL000068	2022NE000188	17522030	33903988	80,00
20230314	2023OB000090	2023NL000068	2022NE000188	17522030	33903988	200,00
20230314	2023OB000090	2023NL000068	2022NE000188	17522030	33903988	80,40
20230314	2023OB000090	2023NL000068	2022NE000188	17522030	33903988	82,00
20230314	2023OB000091	2023NL000068	2023NE000008	15012010	33904002	544,74
20230314	2023OB000091	2023NL000070	2022NE000188	17522030	33903988	1.409,50
20230314	2023OB000091	2023NL000070	2022NE000188	17522030	33903988	355,21
20230314	2023OB000091	2023NL000073	2023NE000008	15012010	33903953	2.775,00
20230320	2023OB000100	2023NL000078	2023NE000006	15012010	33904014	87,77
20230320	2023OB000102	2023NL000067	2023NE000005	15012010	33903912	2.725,63
20230320	2023OB000102	2023NL000073	2023NE000024	15012010	33903953	20,10
20230320	2023OB000103	2023NL000074	2023NE000008	15012010	33903917	2.361,80
20230320	2023OB000103	2023NL000074	2023NE000010	15012010	33904004	8.676,00
20230320	2023OB000104	2023NL000075	2023NE000000	15012010	33904007	1.331,70
20230320	2023OB000104	2023NL000075	2023NE000000	15012010	33904007	1.997,55
20230320	2023OB000104	2023NL000075	2023NE000006	15012010	33904003	22.223,86
20230320	2023OB000104	2023NL000075	2023NE000006	15012010	33904003	29.607,32
20230320	2023OB000104	2023NL000075	2023NE000006	15012010	33904003	2.051,33
20230324	2023OB000113	2023NL000092	2022NE000038	15012010	33903301	1,42
20230324	2023OB000114	2023NL000085	2023NE000002	15012010	33903701	38.458,82
20230324	2023OB000114	2023NL000085	2023NE000002	15012010	33903704	7.204,82
20230324	2023OB000114	2023NL000086	2023NE000006	15012010	33904010	41.334,70
20230324	2023OB000115	2023NL000086	2023NE000006	15012010	33904010	41.135,82
20230324	2023OB000116	2023NL000078	2023NE000004	15012010	33903950	11.956,91
20230324	2023OB000116	2023NL000091	2022NE000188	17522030	33903988	215,00
20230324	2023OB000116	2023NL000091	2022NE000188	17522030	33903988	80,40
20230324	2023OB000116	2023NL000091	2022NE000188	17522030	33903988	86,80
20230324	2023OB000116	2023NL000091	2022NE000188	17522030	33903988	144,72
20230330	2023OB000126	2023NL000102	2023NE000004	15012010	33903950	11.970,34
20230330	2023OB000127	2023NL000091	2023NE000024	15012010	33903953	9,62
20230330	2023OB000127	2023NL000091	2023NE000005	17522030	33903988	17.552,84



## Relatório de Pagamentos

Órgão: 022201-DEPARTAMENTO ESTADUAL DE TRÂNSITO

Período: 2023

20230330	2023OB000127	2023NL000091	2023NE000005	17522030	33903988	2.945,25
20230330	2023OB000127	2023NL000092	2023NE000005	17522030	33903988	529,07
20230330	2023OB000127	2023NL000092	2023NE000005	17522030	33903988	17.376,39
20230330	2023OB000127	2023NL000092	2023NE000005	17522030	33903988	2.945,25
20230330	2023OB000128	2023NL000092	2023NE000005	15012010	33903301	0,36
20230330	2023OB000128	2023NL000093	2023NE000005	17522030	33903988	18.389,75
20230330	2023OB000128	2023NL000093	2023NE000005	17522030	33903988	675,00
20230330	2023OB000128	2023NL000093	2023NE000005	17522030	33903988	29,21
20230330	2023OB000128	2023NL000093	2023NE000005	17522030	33903988	580,60
20230330	2023OB000128	2023NL000093	2022NE000195	15012010	33904010	18.387,60
20230330	2023OB000129	2023NL000094	2023NE000005	17522030	33903988	40,30
20230330	2023OB000129	2023NL000094	2023NE000005	17522030	33903988	218,77
20230330	2023OB000129	2023NL000095	2023NE000024	15012010	33903953	495,26
20230330	2023OB000129	2023NL000096	2023NE000005	17522030	33903988	50,00
20230330	2023OB000129	2023NL000096	2023NE000005	17522030	33903988	92,40
20230330	2023OB000129	2023NL000096	2023NE000005	17522030	33903988	50,00
20230330	2023OB000130	2023NL000097	2023NE000005	17522030	33903988	78,90
20230330	2023OB000130	2023NL000097	2023NE000005	17522030	33903988	276,62
20230330	2023OB000130	2023NL000098	2023NE000005	17522030	33903988	50,00
20230330	2023OB000130	2023NL000098	2023NE000005	17522030	33903988	80,40
20230330	2023OB000130	2023NL000098	2023NE000005	17522030	33903988	60,00
20230330	2023OB000130	2023NL000098	2023NE000005	17522030	33903988	126,24
20230330	2023OB000131	2023NL000098	2023NE000005	17522030	33903988	471,77
20230330	2023OB000131	2023NL000098	2023NE000005	17522030	33903988	50,00
20230330	2023OB000131	2023NL000098	2023NE000005	17522030	33903988	80,40
20230330	2023OB000131	2023NL000098	2023NE000005	17522030	33903988	50,00
20230330	2023OB000131	2023NL000098	2023NE000005	17522030	33903988	80,40
20230330	2023OB000131	2023NL000098	2023NE000005	17522030	33903988	50,00
20230330	2023OB000131	2023NL000098	2023NE000005	17522030	33903988	111,60
20230330	2023OB000132	2023NL000100	2023NE000005	17522030	33903988	2.200,05
20230330	2023OB000132	2023NL000100	2023NE000005	17522030	33903988	550,01
20230330	2023OB000132	2023NL000100	2023NE000005	17522030	33903988	211,20
20230330	2023OB000132	2023NL000100	2023NE000005	17522030	33903988	211,20
20230330	2023OB000132	2023NL000100	2023NE000005	17522030	33903988	132,00
20230330	2023OB000132	2023NL000101	2023NE000005	17522030	33903988	50,00
20230330	2023OB000133	2023NL000101	2023NE000005	17522030	33903988	80,40
20230330	2023OB000133	2023NL000101	2023NE000005	17522030	33903988	393,92
20230330	2023OB000135	2023NL000101	2023NE000005	17522030	33903988	63,16
20230330	2023OB000135	2023NL000101	2023NE000005	17522030	33903988	207,15
20230330	2023OB000135	2023NL000102	2023NE000024	15012010	33903953	10,05
20230330	2023OB000136	2023NL000102	2023NE000005	17522030	33903988	40,40
20230330	2023OB000136	2023NL000102	2023NE000041	15012010	33903953	2.017,05
20230330	2023OB000136	2023NL000102	2023NE000005	17522030	33903988	38,88
20230330	2023OB000136	2023NL000102	2023NE000005	17522030	33903988	350,72
20230330	2023OB000136	2023NL000103	2023NE000005	17522030	33903988	303,07
20230330	2023OB000136	2023NL000103	2023NE000005	17522030	33903988	693,09
20230330	2023OB000137	2023NL000103	2023NE000008	15012010	33903953	292,41
20230330	2023OB000137	2023NL000103	2023NE000002	15012010	33903979	27.584,41
20230330	2023OB000137	2023NL000103	2023NE000005	17522030	33903988	25,00
20230330	2023OB000137	2023NL000103	2023NE000005	17522030	33903988	40,20
20230330	2023OB000137	2023NL000103	2023NE000005	17522030	33903988	60,00
20230330	2023OB000137	2023NL000103	2023NE000005	17522030	33903988	97,44
20230330	2023OB000138	2023NL000104	2023NE000005	17522030	33903988	25,00
20230330	2023OB000138	2023NL000104	2023NE000005	17522030	33903988	40,20
20230330	2023OB000138	2023NL000104	2023NE000005	17522030	33903988	550,00
20230330	2023OB000138	2023NL000104	2023NE000005	17522030	33903988	2.199,99
20230330	2023OB000138	2023NL000104	2023NE000005	17522030	33903988	90,00
20230330	2023OB000138	2023NL000104	2023NE000005	17522030	33903988	75,00
20230330	2023OB000138	2023NL000104	2023NE000005	17522030	33903988	123,00
20230330	2023OB000139	2023NL000105	2023NE000005	17522030	33903988	550,00
20230330	2023OB000139	2023NL000105	2023NE000005	17522030	33903988	2.199,99
20230330	2023OB000139	2023NL000105	2023NE000005	17522030	33903988	160,00
20230330	2023OB000139	2023NL000105	2023NE000005	17522030	33903988	357,12
20230330	2023OB000139	2023NL000105	2023NE000005	17522030	33903988	303,07
20230330	2023OB000139	2023NL000105	2023NE000005	17522030	33903988	218,77
20230330	2023OB000140	2023NL000106	2023NE000005	17522030	33903988	78,95
20230330	2023OB000140	2023NL000106	2023NE000005	17522030	33903988	258,94
20230330	2023OB000140	2023NL000106	2023NE000005	17522030	33903988	78,90
20230330	2023OB000140	2023NL000106	2023NE000005	17522030	33903988	126,24
20230330	2023OB000140	2023NL000107	2023NE000005	17522030	33903988	75,00
20230330	2023OB000140	2023NL000107	2023NE000005	17522030	33903988	167,40



## Relatório de Pagamentos

Órgão: 022201-DEPARTAMENTO ESTADUAL DE TRÂNSITO

Período: 2023

20230331	2023OB000145	2023NL000094	2023NE000000	15012010	33904003	58,39
20230331	2023OB000145	2023NL000094	2023NE000009	15012010	33904004	13.000,00
20230331	2023OB000145	2023NL000094	2023NE000000	15012010	33904003	1.475,00
20230403	2023OB000146	2023NL000110	2023NE000050	25012010	33909293	32,68
20230403	2023OB000146	2023NL000113	2023NE000053	25012010	33909293	10,00
20230403	2023OB000147	2023NL000115	2023NE000000	15012010	33904007	180,38
20230403	2023OB000147	2023NL000115	2023NE000000	15012010	33904007	1.321,98
20230403	2023OB000147	2023NL000115	2023NE000000	15012010	33904007	26,89
20230403	2023OB000147	2023NL000115	2023NE000000	15012010	33904007	76,70
20230403	2023OB000147	2023NL000115	2023NE000000	15012010	33904007	790,40
20230403	2023OB000147	2023NL000115	2023NE000000	15012010	33904007	1.713,01
20230403	2023OB000148	2023NL000115	2023NE000000	15012010	33904007	348,25
20230405	2023OB000149	2023NL000075	2023NE000000	15012010	33904003	140,13
20230405	2023OB000149	2023NL000092	2023NE000005	17522030	33903988	29,21
20230405	2023OB000149	2023NL000092	2023NE000005	17522030	33903988	485,40
20230405	2023OB000149	2023NL000092	2023NE000005	17522030	33903988	2.495,25
20230405	2023OB000149	2023NL000103	2023NE000005	17522030	33903988	78,95
20230405	2023OB000149	2023NL000103	2023NE000005	17522030	33903988	126,94
20230405	2023OB000150	2023NL000107	2023NE000006	17522030	33903308	55.922,00
20230405	2023OB000151	2023NL000107	2023NE000008	15012010	33903953	2.407,98
20230405	2023OB000151	2023NL000108	2023NE000005	17522030	33903988	82,50
20230405	2023OB000151	2023NL000108	2023NE000005	17522030	33903988	153,12
20230405	2023OB000151	2023NL000108	2023NE000005	17522030	33903988	150,00
20230405	2023OB000151	2023NL000109	2023NE000005	17522030	33903988	75,00
20230405	2023OB000152	2023NL000109	2023NE000005	17522030	33903988	167,40
20230405	2023OB000152	2023NL000109	2023NE000005	17522030	33903988	39,55
20230405	2023OB000152	2023NL000109	2023NE000005	17522030	33903988	520,00
20230405	2023OB000152	2023NL000109	2023NE000005	17522030	33903988	2.080,00
20230405	2023OB000153	2023NL000109	2023NE000005	17522030	33903988	50,00
20230405	2023OB000153	2023NL000109	2023NE000005	17522030	33903988	80,40
20230405	2023OB000153	2023NL000109	2023NE000005	17522030	33903988	25,00
20230405	2023OB000153	2023NL000109	2023NE000005	17522030	33903988	40,20
20230405	2023OB000153	2023NL000110	2023NE000051	25012010	33909293	784,94
20230405	2023OB000153	2023NL000110	2023NE000051	25012010	33909293	400,28
20230405	2023OB000153	2023NL000110	2023NE000051	25012010	33909293	1.593,04
20230405	2023OB000154	2023NL000110	2023NE000008	15012010	33903953	101,68
20230405	2023OB000154	2023NL000111	2023NE000008	15012010	33903953	98,75
20230405	2023OB000154	2023NL000111	2023NE000032	15012010	33903953	2,84
20230405	2023OB000154	2023NL000112	2023NE000005	17522030	33903988	670,16
20230405	2023OB000155	2023NL000112	2023NE000005	17522030	33903988	50,00
20230405	2023OB000155	2023NL000113	2023NE000005	17522030	33903988	120,00
20230405	2023OB000155	2023NL000113	2023NE000005	17522030	33903988	192,96
20230405	2023OB000155	2023NL000113	2023NE000005	17522030	33903988	150,00
20230405	2023OB000156	2023NL000113	2023NE000005	17522030	33903988	798,46
20230405	2023OB000156	2023NL000114	2023NE000053	25012010	33909293	304,00
20230405	2023OB000156	2023NL000114	2023NE000053	25012010	33909293	270,00
20230405	2023OB000156	2023NL000114	2023NE000005	17522030	33903988	1.019,08
20230405	2023OB000156	2023NL000114	2023NE000005	17522030	33903988	50,00
20230405	2023OB000157	2023NL000114	2023NE000005	17522030	33903988	80,40
20230405	2023OB000157	2023NL000114	2023NE000005	17522030	33903988	50,00
20230405	2023OB000157	2023NL000114	2023NE000005	17522030	33903988	80,40
20230405	2023OB000157	2023NL000114	2023NE000005	17522030	33903988	148,50
20230405	2023OB000157	2023NL000114	2023NE000005	17522030	33903988	238,79
20230405	2023OB000158	2023NL000114	2023NE000005	17522030	33903988	50,00
20230405	2023OB000158	2023NL000114	2023NE000005	17522030	33903988	105,20
20230405	2023OB000158	2023NL000115	2023NE000005	17522030	33903988	75,00
20230405	2023OB000158	2023NL000115	2023NE000005	17522030	33903988	128,40
20230405	2023OB000159	2023NL000115	2023NE000005	17522030	33903988	25,00
20230405	2023OB000159	2023NL000115	2023NE000005	17522030	33903988	40,20
20230405	2023OB000159	2023NL000116	2023NE000005	17522030	33903988	50,00
20230405	2023OB000159	2023NL000116	2023NE000005	17522030	33903988	111,60
20230405	2023OB000159	2023NL000116	2023NE000006	15012010	33903703	668,81
20230405	2023OB000160	2023NL000116	2023NE000005	17522030	33903988	75,00
20230405	2023OB000160	2023NL000116	2023NE000005	17522030	33903988	167,40
20230405	2023OB000160	2023NL000117	2023NE000005	17522030	33903988	78,38
20230405	2023OB000160	2023NL000117	2023NE000005	17522030	33903988	160,00
20230405	2023OB000160	2023NL000117	2023NE000005	17522030	33903988	357,12
20230405	2023OB000160	2023NL000117	2023NE000024	15012010	33903953	30,15
20230405	2023OB000161	2023NL000117	2023NE000024	15012010	33903953	96,48
20230405	2023OB000161	2023NL000117	2022NE000188	27522030	33903988	1.093,23
20230405	2023OB000161	2023NL000117	2022NE000188	27522030	33903988	200,00



## Relatório de Pagamentos

Órgão: 022201-DEPARTAMENTO ESTADUAL DE TRÂNSITO

Período: 2023

20230405	2023OB000161	2023NL000118	2023NE000035	15012010	33903953	898,47
20230405	2023OB000161	2023NL000118	2023NE000037	15012010	33903953	305,52
20230405	2023OB000161	2023NL000118	2023NE000024	15012010	33903953	70,35
20230405	2023OB000164	2023NL000119	2023NE000045	15012010	33903953	4,76
20230405	2023OB000164	2023NL000119	2023NE000008	15012010	33903953	259,73
20230405	2023OB000164	2023NL000119	2023NE000005	17522030	33903988	444,34
20230405	2023OB000164	2023NL000119	2023NE000005	17522030	33903988	1.777,37
20230405	2023OB000165	2023NL000119	2023NE000005	17522030	33903988	39,55
20230405	2023OB000165	2023NL000120	2023NE000005	17522030	33903988	25,00
20230405	2023OB000165	2023NL000120	2023NE000005	17522030	33903988	40,20
20230405	2023OB000165	2023NL000120	2023NE000005	17522030	33903988	120,00
20230405	2023OB000165	2023NL000120	2023NE000005	17522030	33903988	336,00
20230405	2023OB000166	2023NL000120	2023NE000005	17522030	33903988	50,00
20230405	2023OB000166	2023NL000120	2023NE000005	17522030	33903988	200,00
20230405	2023OB000166	2023NL000120	2023NE000005	17522030	33903988	50,00
20230405	2023OB000166	2023NL000120	2023NE000005	17522030	33903988	50,00
20230405	2023OB000166	2023NL000120	2023NE000005	17522030	33903988	75,00
20230405	2023OB000167	2023NL000120	2023NE000005	17522030	33903988	123,00
20230405	2023OB000167	2023NL000120	2023NE000005	17522030	33903988	50,00
20230405	2023OB000167	2023NL000120	2023NE000005	17522030	33903988	80,40
20230405	2023OB000167	2023NL000120	2023NE000005	17522030	33903988	78,95
20230405	2023OB000167	2023NL000120	2023NE000005	17522030	33903988	252,62
20230405	2023OB000167	2023NL000121	2023NE000005	17522030	33903988	550,01
20230405	2023OB000168	2023NL000121	2023NE000005	17522030	33903988	2.200,05
20230405	2023OB000168	2023NL000122	2023NE000044	15012010	33903953	1.261,49
20230405	2023OB000168	2023NL000122	2023NE000005	17522030	33903988	50,00
20230405	2023OB000168	2023NL000122	2023NE000005	17522030	33903988	250,00
20230405	2023OB000168	2023NL000122	2023NE000005	17522030	33903988	558,00
20230405	2023OB000168	2023NL000122	2023NE000005	17522030	33903988	50,00
20230405	2023OB000169	2023NL000122	2023NE000005	17522030	33903988	80,40
20230405	2023OB000169	2023NL000122	2023NE000005	17522030	33903988	50,00
20230405	2023OB000169	2023NL000122	2023NE000005	17522030	33903988	200,00
20230405	2023OB000169	2023NL000122	2023NE000005	17522030	33903988	60,00
20230405	2023OB000169	2023NL000122	2023NE000005	17522030	33903988	145,92
20230405	2023OB000169	2023NL000123	2023NE000005	17522030	33903988	25,00
20230405	2023OB000169	2023NL000123	2023NE000005	17522030	33903988	150,00
20230413	2023OB000179	2023NL000124	2023NE000057	25012010	33909293	5,69
20230413	2023OB000181	2023NL000126	2023NE000060	25012010	33909240	12.220,23
20230413	2023OB000181	2023NL000126	2023NE000060	25012010	33909240	26.730,67
20230413	2023OB000181	2023NL000126	2023NE000060	25012010	33909240	26.730,67
20230413	2023OB000181	2023NL000100	2023NE000005	17522030	33903988	132,00
20230413	2023OB000181	2022NL000391	2022NE000188	17522030	33903988	50,00
20230417	2023OB000182	2023NL000123	2023NE000046	15012010	33903953	24,23
20230417	2023OB000182	2023NL000122	2023NE000005	17522030	33903988	50,00
20230417	2023OB000182	2023NL000122	2023NE000005	17522030	33903988	80,40
20230417	2023OB000183	2023NL000122	2023NE000005	17522030	33903988	50,00
20230417	2023OB000183	2023NL000122	2023NE000005	17522030	33903988	80,40
20230417	2023OB000183	2023NL000122	2023NE000005	17522030	33903988	50,00
20230417	2023OB000183	2023NL000122	2023NE000005	17522030	33903988	200,00
20230417	2023OB000183	2023NL000122	2023NE000005	17522030	33903988	50,00
20230417	2023OB000183	2023NL000122	2023NE000005	17522030	33903988	200,00
20230417	2023OB000184	2023NL000123	2023NE000005	17522030	33903988	50,00
20230417	2023OB000184	2023NL000123	2023NE000005	17522030	33903988	25,00
20230417	2023OB000184	2023NL000125	2023NE000005	17522030	33903988	50,00
20230417	2023OB000185	2023NL000125	2023NE000005	17522030	33903988	200,00
20230417	2023OB000185	2023NL000125	2023NE000005	17522030	33903988	50,00
20230417	2023OB000185	2023NL000125	2023NE000005	17522030	33903988	80,40
20230417	2023OB000185	2023NL000125	2023NE000005	17522030	33903988	250,00
20230417	2023OB000185	2023NL000120	2023NE000005	17522030	33903988	700,00
20230417	2023OB000186	2023NL000127	2023NE000005	17522030	33903988	90,10
20230417	2023OB000186	2023NL000127	2023NE000005	17522030	33903988	550,00
20230417	2023OB000186	2023NL000127	2023NE000005	17522030	33903988	2.199,99
20230417	2023OB000187	2023NL000127	2023NE000005	17522030	33903988	70,00
20230417	2023OB000187	2023NL000127	2023NE000005	17522030	33903988	112,00
20230417	2023OB000187	2023NL000127	2023NE000005	17522030	33903988	50,00
20230417	2023OB000187	2023NL000127	2023NE000005	17522030	33903988	200,00
20230417	2023OB000187	2023NL000128	2023NE000005	17522030	33903988	89,27
20230417	2023OB000188	2023NL000128	2023NE000005	17522030	33903988	448,95
20230417	2023OB000188	2023NL000128	2023NE000005	17522030	33903988	661,74
20230417	2023OB000188	2023NL000128	2023NE000005	17522030	33903988	550,01
20230417	2023OB000188	2023NL000128	2023NE000005	17522030	33903988	2.200,05



## Relatório de Pagamentos

Órgão: 022201-DEPARTAMENTO ESTADUAL DE TRÂNSITO

Período: 2023

20230417	2023OB000189	2023NL000128	2023NE000005	17522030	33903988	94,73
20230417	2023OB000189	2023NL000128	2023NE000005	17522030	33903988	331,95
20230417	2023OB000189	2023NL000128	2023NE000007	15012010	33903702	10.535,91
20230417	2023OB000189	2023NL000129	2023NE000045	15012010	33903953	222,48
20230417	2023OB000189	2023NL000129	2023NE000006	17522030	33903308	55.922,00
20230417	2023OB000189	2023NL000129	2023NE000060	15012010	33909293	886,41
20230417	2023OB000190	2023NL000129	2023NE000040	15012010	33903953	629,13
20230417	2023OB000190	2023NL000130	2023NE000002	15012010	33903979	28.915,87
20230417	2023OB000190	2023NL000130	2023NE000010	15012010	33903919	720,25
20230417	2023OB000190	2023NL000130	2023NE000046	15012010	33903953	1.684,87
20230417	2023OB000191	2023NL000132	2023NE000005	17522030	33903988	550,00
20230417	2023OB000191	2023NL000132	2023NE000005	17522030	33903988	2.199,99
20230417	2023OB000191	2023NL000132	2023NE000008	15012010	33903953	402,00
20230417	2023OB000191	2023NL000133	2023NE000056	15012010	33903953	68,34
20230417	2023OB000191	2023NL000133	2023NE000032	15012010	33903953	46,32
20230420	2023OB000221	2023NL000128	2023NE000005	17522030	33903988	82,50
20230420	2023OB000221	2023NL000128	2023NE000005	17522030	33903988	132,00
20230420	2023OB000221	2023NL000133	2023NE000056	15012010	33903953	30,15
20230420	2023OB000222	2023NL000134	2023NE000047	15012010	33903953	1.155,14
20230420	2023OB000222	2023NL000137	2023NE000006	15012010	33904010	39.119,81
20230420	2023OB000222	2023NL000137	2023NE000007	15012010	33904010	46.537,02
20230420	2023OB000223	2023NL000138	2023NE000005	17522030	33903988	398,54
20230420	2023OB000223	2023NL000138	2023NE000005	17522030	33903988	518,14
20230420	2023OB000223	2023NL000138	2023NE000005	17522030	33903988	38,25
20230420	2023OB000224	2023NL000138	2023NE000005	17522030	33903988	38,25
20230420	2023OB000224	2023NL000139	2023NE000005	17522030	33903988	550,00
20230420	2023OB000224	2023NL000139	2023NE000005	17522030	33903988	2.199,99
20230420	2023OB000224	2023NL000139	2023NE000005	17522030	33903988	394,30
20230420	2023OB000225	2023NL000139	2023NE000005	17522030	33903988	598,79
20230420	2023OB000225	2023NL000139	2023NE000005	17522030	33903988	504,77
20230420	2023OB000225	2023NL000139	2023NE000005	17522030	33903988	478,77
20230420	2023OB000226	2023NL000139	2023NE000053	15012010	33903953	414,40
20230420	2023OB000226	2023NL000140	2023NE000053	15012010	33903953	207,20
20230420	2023OB000226	2023NL000140	2023NE000005	17522030	33903988	550,00
20230420	2023OB000226	2023NL000140	2023NE000005	17522030	33903988	2.199,99
20230420	2023OB000226	2023NL000140	2023NE000053	15012010	33903953	310,80
20230420	2023OB000227	2023NL000140	2023NE000005	17522030	33903988	79,70
20230420	2023OB000227	2023NL000140	2023NE000032	15012010	33903953	589,96
20230420	2023OB000227	2023NL000140	2023NE000005	17522030	33903988	78,90
20230420	2023OB000227	2023NL000140	2023NE000005	17522030	33903988	126,24
20230420	2023OB000227	2023NL000140	2023NE000005	17522030	33903988	350,72
20230420	2023OB000228	2023NL000140	2023NE000005	17522030	33903988	945,90
20230420	2023OB000228	2023NL000141	2023NE000005	17522030	33903988	200,00
20230420	2023OB000228	2023NL000141	2023NE000005	17522030	33903988	321,60
20230420	2023OB000228	2023NL000141	2023NE000005	17522030	33903988	50,00
20230420	2023OB000229	2023NL000141	2023NE000005	17522030	33903988	80,40
20230420	2023OB000229	2023NL000141	2023NE000005	17522030	33903988	60,00
20230420	2023OB000229	2023NL000141	2023NE000005	17522030	33903988	96,48
20230420	2023OB000229	2023NL000141	2023NE000005	17522030	33903988	38,20
20230420	2023OB000230	2023NL000141	2023NE000005	17522030	33903988	50,00
20230420	2023OB000230	2023NL000141	2023NE000005	17522030	33903988	92,40
20230420	2023OB000230	2023NL000141	2023NE000005	17522030	33903988	50,00
20230420	2023OB000230	2023NL000141	2023NE000005	17522030	33903988	200,00
20230420	2023OB000230	2023NL000141	2023NE000000	15012010	33904007	1.331,70
20230420	2023OB000231	2023NL000141	2023NE000000	15012010	33904007	1.997,55
20230420	2023OB000231	2023NL000142	2023NE000000	15012010	33904002	1.607,69
20230420	2023OB000231	2023NL000142	2023NE000006	15012010	33904003	2.366,54
20230420	2023OB000231	2023NL000142	2023NE000006	15012010	33904003	20.950,90
20230420	2023OB000231	2023NL000142	2023NE000006	15012010	33904003	29.847,61
20230420	2023OB000231	2023NL000142	2023NE000005	17522030	33903988	78,95
20230420	2023OB000231	2023NL000142	2023NE000005	17522030	33903988	276,62
20230420	2023OB000232	2023NL000142	2023NE000000	15012010	33904003	154,42
20230420	2023OB000232	2023NL000142	2023NE000004	15012010	33904004	6.535,00
20230420	2023OB000232	2023NL000142	2023NE000023	15012010	33904002	26.730,67
20230420	2023OB000232	2023NL000142	2023NE000023	15012010	33904002	26.730,67
20230420	2023OB000233	2023NL000143	2023NE000065	25012010	33909293	20,00
20230420	2023OB000233	2023NL000143	2023NE000065	25012010	33909293	164,00
20230420	2023OB000233	2023NL000143	2023NE000065	25012010	33909293	30,00
20230420	2023OB000233	2023NL000143	2023NE000065	25012010	33909293	44,00
20230420	2023OB000233	2023NL000143	2023NE000065	25012010	33909293	28,00
20230420	2023OB000234	2023NL000144	2023NE000065	25012010	33909293	700,87



## Relatório de Pagamentos

Órgão: 022201-DEPARTAMENTO ESTADUAL DE TRÂNSITO

Período: 2023

20230420	2023OB000234	2023NL000144	2023NE000065	25012010	33909293	830,77
20230420	2023OB000234	2023NL000145	2023NE000049	15012010	33903953	449,98
20230420	2023OB000234	2023NL000145	2023NE000049	15012010	33903953	218,00
20230420	2023OB000235	2023NL000145	2023NE000049	15012010	33903953	345,60
20230420	2023OB000235	2023NL000145	2023NE000048	15012010	33903953	12,24
20230420	2023OB000235	2023NL000145	2023NE000048	15012010	33903953	7,22
20230420	2023OB000235	2023NL000145	2023NE000048	15012010	33903953	488,70
20230420	2023OB000235	2023NL000145	2023NE000053	15012010	33903953	898,97
20230420	2023OB000235	2023NL000146	2023NE000005	17522030	33903988	82,50
20230420	2023OB000235	2023NL000146	2023NE000005	17522030	33903988	153,12
20230420	2023OB000236	2023NL000146	2023NE000005	17522030	33903988	78,95
20230420	2023OB000236	2023NL000146	2023NE000005	17522030	33903988	258,94
20230420	2023OB000236	2023NL000148	2023NE000002	15012010	33903701	38.458,82
20230420	2023OB000236	2023NL000148	2023NE000005	17522030	33903988	79,10
20230420	2023OB000237	2023NL000148	2023NE000005	17522030	33903988	50,00
20230420	2023OB000237	2023NL000148	2023NE000005	17522030	33903988	444,34
20230420	2023OB000237	2023NL000148	2023NE000005	17522030	33903988	1.777,37
20230420	2023OB000237	2023NL000148	2023NE000005	17522030	33903988	75,00
20230420	2023OB000238	2023NL000148	2023NE000005	17522030	33903988	167,40
20230420	2023OB000238	2023NL000148	2023NE000005	17522030	33903988	50,00
20230420	2023OB000238	2023NL000148	2023NE000005	17522030	33903988	80,40
20230420	2023OB000238	2023NL000148	2023NE000005	17522030	33903988	200,00
20230420	2023OB000238	2023NL000149	2023NE000005	17522030	33903988	70,00
20230420	2023OB000239	2023NL000149	2023NE000005	17522030	33903988	50,00
20230420	2023OB000239	2023NL000149	2023NE000005	17522030	33903988	50,00
20230426	2023OB000244	2023NL000163	2023NE000000	15012010	33904002	4.117,26
20230427	2023OB000246	2023NL000139	2023NE000005	17522030	33903988	78,75
20230427	2023OB000246	2023NL000142	2023NE000005	17522030	33903988	50,00
20230427	2023OB000246	2023NL000142	2023NE000005	17522030	33903988	146,80
20230427	2023OB000246	2023NL000145	2023NE000048	15012010	33903953	1.237,81
20230427	2023OB000247	2023NL000149	2023NE000007	15012010	33904010	52.437,73
20230427	2023OB000247	2023NL000151	2023NE000045	15012010	33903953	17,15
20230427	2023OB000247	2023NL000152	2023NE000056	15012010	33903953	10,05
20230427	2023OB000247	2023NL000152	2023NE000006	15012010	33903703	668,81
20230427	2023OB000248	2023NL000152	2023NE000045	15012010	33903953	56,89
20230427	2023OB000248	2023NL000153	2023NE000007	15012010	33903909	12.480,00
20230427	2023OB000248	2023NL000154	2023NE000045	15012010	33903953	1.054,07
20230427	2023OB000249	2023NL000155	2023NE000048	15012010	33903953	560,79
20230427	2023OB000249	2023NL000155	2023NE000002	15012010	33903704	7.239,87
20230427	2023OB000249	2023NL000155	2023NE000005	15012010	33903301	0,71
20230427	2023OB000249	2023NL000160	2023NE000010	15012010	33904004	8.676,00
20230427	2023OB000249	2023NL000160	2023NE000008	15012010	33903917	2.361,80
20230427	2023OB000250	2023NL000163	2023NE000008	15012010	33904002	544,74
20230427	2023OB000252	2023NL000163	2023NE000022	15012010	33904007	40.934,66
20230505	2023OB000260	2023NL000164	2023NE000048	15012010	33903953	98,87
20230505	2023OB000260	2023NL000164	2023NE000008	15012010	33903953	287,43
20230505	2023OB000260	2023NL000165	2023NE000056	15012010	33903953	20,10
20230505	2023OB000260	2023NL000165	2023NE000056	15012010	33903953	12,06
20230505	2023OB000261	2023NL000165	2023NE000061	15012010	33903953	522,60
20230505	2023OB000261	2023NL000165	2023NE000032	15012010	33903953	1.156,83
20230505	2023OB000261	2023NL000165	2023NE000008	15012010	33903953	703,19
20230505	2023OB000261	2023NL000165	2023NE000008	15012010	33903953	356,20
20230505	2023OB000261	2023NL000166	2023NE000004	15012010	33904004	6.535,00
20230505	2023OB000262	2023NL000167	2023NE000045	15012010	33903953	1.736,16
20230505	2023OB000262	2023NL000167	2023NE000056	15012010	33903301	1,42
20230505	2023OB000262	2023NL000169	2023NE000056	15012010	33903953	10,05
20230505	2023OB000263	2023NL000169	2023NE000056	15012010	33903953	10,05
20230505	2023OB000263	2023NL000170	2023NE000032	15012010	33903953	189,00
20230505	2023OB000263	2023NL000170	2023NE000008	15012010	33903953	505,08
20230505	2023OB000263	2023NL000148	2023NE000005	17522030	33903988	50,00
20230505	2023OB000263	2023NL000112	2023NE000005	17522030	33903988	142,80
20230510	2023OB000268	2023NL000169	2023NE000004	15012010	33903950	12.006,65
20230515	2023OB000269	2023NL000174	2023NE000009	15012010	33904004	13.000,00
20230515	2023OB000270	2023NL000174	2023NE000000	15012010	33904003	1.475,00
20230515	2023OB000270	2023NL000174	2023NE000060	15012010	33904003	61,57
20230515	2023OB000271	2023NL000180	2023NE000060	15012010	33904003	219,42
20230515	2023OB000271	2023NL000182	2023NE000006	15012010	33904003	20.711,69
20230515	2023OB000271	2023NL000182	2023NE000006	15012010	33904003	30.720,12
20230515	2023OB000271	2023NL000182	2023NE000006	15012010	33904003	2.432,53
20230515	2023OB000271	2023NL000187	2023NE000006	15012010	33904014	87,77
20230517	2023OB000272	2023NL000190	2023NE000085	25012010	33903953	103,76





## Relatório de Pagamentos

Órgão: 022201-DEPARTAMENTO ESTADUAL DE TRÂNSITO

Período: 2023

20230523	2023OB000276	2023NL000174	2023NE000005	15012010	33903912	1.362,81
20230523	2023OB000277	2023NL000178	2023NE000008	15012010	33903917	2.361,80
20230523	2023OB000277	2023NL000178	2023NE000007	15012010	33903909	12.480,00
20230523	2023OB000278	2023NL000180	2023NE000006	15012010	33904010	38.269,44
20230523	2023OB000279	2023NL000183	2023NE000007	15012010	33904010	50.609,60
20230523	2023OB000280	2023NL000183	2023NE000004	15012010	33904004	6.535,00
20230523	2023OB000280	2023NL000185	2023NE000080	15012010	33903702	12.194,91
20230523	2023OB000280	2023NL000186	2023NE000002	15012010	33903916	61,39
20230523	2023OB000280	2023NL000187	2023NE000022	15012010	33904007	31.728,69
20230523	2023OB000280	2023NL000187	2023NE000002	15012010	33903916	61,39
20230523	2023OB000281	2023NL000188	2023NE000008	15012010	33904002	544,74
20230523	2023OB000281	2023NL000188	2023NE000010	15012010	33904004	8.676,00
20230523	2023OB000282	2023NL000189	2023NE000041	15012010	33903953	1.884,79
20230523	2023OB000283	2023NL000190	2023NE000037	15012010	33903953	271,35
20230523	2023OB000284	2023NL000188	2023NE000002	15012010	33903704	7.237,99
20230523	2023OB000284	2023NL000193	2023NE000002	15012010	33903979	27.841,53
20230523	2023OB000284	2023NL000172	2023NE000023	15012010	33904002	26.730,67
20230523	2023OB000285	2023NL000190	2023NE000085	25012010	33903953	564,78
20230523	2023OB000285	2023NL000169	2023NE000056	15012010	33903953	12,06
20230524	2023OB000287	2023NL000173	2023NE000080	27522030	33909293	100,00
20230524	2023OB000287	2023NL000176	2023NE000079	27522030	33909293	80,40
20230524	2023OB000288	2023NL000194	2023NE000075	17522030	33903988	200,00
20230524	2023OB000288	2023NL000194	2023NE000075	17522030	33903988	360,00
20230524	2023OB000288	2023NL000194	2023NE000075	17522030	33903988	296,23
20230524	2023OB000288	2023NL000195	2023NE000075	17522030	33903988	296,23
20230524	2023OB000288	2023NL000172	2023NE000079	27522030	33909293	25,00
20230524	2023OB000289	2023NL000172	2023NE000079	27522030	33909293	30,39
20230524	2023OB000289	2023NL000172	2023NE000079	27522030	33909293	426,75
20230524	2023OB000289	2023NL000175	2023NE000079	27522030	33909293	75,00
20230524	2023OB000289	2023NL000175	2023NE000079	27522030	33909293	120,00
20230524	2023OB000290	2023NL000194	2023NE000075	17522030	33903988	50,00
20230524	2023OB000290	2023NL000194	2023NE000075	17522030	33903988	50,00
20230524	2023OB000291	2023NL000194	2023NE000075	17522030	33903988	50,00
20230524	2023OB000291	2023NL000194	2023NE000075	17522030	33903988	80,00
20230524	2023OB000291	2023NL000194	2023NE000075	17522030	33903988	50,00
20230524	2023OB000291	2023NL000194	2023NE000075	17522030	33903988	50,00
20230524	2023OB000291	2023NL000194	2023NE000075	17522030	33903988	80,00
20230524	2023OB000292	2023NL000194	2023NE000075	17522030	33903988	90,00
20230524	2023OB000292	2023NL000194	2023NE000075	17522030	33903988	50,00
20230524	2023OB000292	2023NL000194	2023NE000075	17522030	33903988	80,40
20230524	2023OB000292	2023NL000194	2023NE000075	17522030	33903988	74,06
20230524	2023OB000292	2023NL000195	2023NE000075	17522030	33903988	74,06
20230524	2023OB000293	2023NL000195	2023NE000075	17522030	33903988	200,00
20230524	2023OB000293	2023NL000195	2023NE000075	17522030	33903988	560,00
20230526	2023OB000297	2023NL000207	2023NE000086	25012010	33903916	350,75
20230526	2023OB000298	2023NL000207	2023NE000086	25012010	33903916	343,71
20230526	2023OB000298	2023NL000207	2023NE000086	25012010	33903916	628,99
20230526	2023OB000298	2023NL000207	2023NE000086	25012010	33903916	348,13
20230526	2023OB000298	2023NL000207	2023NE000086	25012010	33903963	326,63
20230530	2023OB000301	2023NL000175	2023NE000078	27522030	33909293	480,00
20230530	2023OB000301	2023NL000175	2023NE000078	27522030	33909293	1.920,00
20230530	2023OB000302	2023NL000175	2023NE000078	27522030	33909293	480,00
20230530	2023OB000302	2023NL000175	2023NE000078	27522030	33909293	1.920,00
20230530	2023OB000302	2023NL000176	2023NE000079	27522030	33909293	50,00
20230530	2023OB000302	2023NL000172	2023NE000080	27522030	33909293	444,69
20230530	2023OB000303	2023NL000175	2023NE000078	27522030	33909293	50,00
20230530	2023OB000303	2023NL000175	2023NE000078	27522030	33909293	80,40
20230530	2023OB000303	2023NL000175	2023NE000078	27522030	33909293	50,00
20230530	2023OB000303	2023NL000175	2023NE000078	27522030	33909293	70,00
20230530	2023OB000304	2023NL000175	2023NE000078	27522030	33909293	25,00
20230530	2023OB000304	2023NL000175	2023NE000078	27522030	33909293	40,20
20230530	2023OB000304	2023NL000175	2023NE000078	27522030	33909293	60,00
20230530	2023OB000304	2023NL000175	2023NE000078	27522030	33909293	96,48
20230530	2023OB000304	2023NL000175	2023NE000078	27522030	33909293	50,00
20230530	2023OB000304	2023NL000175	2023NE000078	27522030	33909293	80,40
20230530	2023OB000305	2023NL000176	2023NE000079	27522030	33909293	60,00
20230530	2023OB000305	2023NL000176	2023NE000079	27522030	33909293	118,56
20230530	2023OB000305	2023NL000176	2023NE000079	27522030	33909293	50,00
20230530	2023OB000305	2023NL000176	2023NE000079	27522030	33909293	200,00
20230530	2023OB000305	2023NL000176	2023NE000079	27522030	33909293	50,00
20230530	2023OB000306	2023NL000176	2023NE000079	27522030	33909293	80,40





# Relatório de Pagamentos

**Órgão:** 022201-DEPARTAMENTO ESTADUAL DE TRÂNSITO**Período:** 2023

20230530	2023OB000306	2023NL000176	2023NE000079	27522030	33909293	29,21
20230530	2023OB000306	2023NL000176	2023NE000079	27522030	33909293	849,80
20230530	2023OB000306	2023NL000176	2023NE000080	27522030	33909293	1.622,45
20230530	2023OB000306	2023NL000176	2023NE000080	27522030	33909293	1.841,60
20230530	2023OB000307	2023NL000176	2023NE000080	27522030	33909293	500,20
20230530	2023OB000307	2023NL000176	2023NE000079	27522030	33909293	50,00
20230530	2023OB000307	2023NL000177	2023NE000080	27522030	33909293	7.859,69
20230530	2023OB000307	2023NL000177	2023NE000080	27522030	33909293	290,40
20230530	2023OB000307	2023NL000177	2023NE000080	27522030	33909293	663,90
20230530	2023OB000307	2023NL000177	2023NE000080	27522030	33909293	244,99
20230530	2023OB000308	2023NL000177	2023NE000080	27522030	33909293	3.600,00
20230530	2023OB000308	2023NL000177	2023NE000080	27522030	33909293	3.600,00
20230530	2023OB000308	2023NL000177	2023NE000080	27522030	33909293	252,48
20230530	2023OB000308	2023NL000177	2023NE000080	27522030	33909293	1.003,01
20230530	2023OB000308	2023NL000177	2023NE000080	27522030	33909293	2.200,05
20230530	2023OB000308	2023NL000177	2023NE000080	27522030	33909293	210,00
20230530	2023OB000309	2023NL000196	2023NE000045	15012010	33903953	1.045,70
20230530	2023OB000309	2023NL000197	2023NE000087	25012010	33903953	584,91
20230530	2023OB000310	2023NL000197	2023NE000087	25012010	33903953	211,05
20230530	2023OB000310	2023NL000198	2023NE000089	25012010	33903953	1.638,80
20230530	2023OB000311	2023NL000198	2023NE000075	17522030	33903988	50,00
20230530	2023OB000311	2023NL000198	2023NE000075	17522030	33903988	80,40
20230530	2023OB000311	2023NL000199	2023NE000075	17522030	33903988	200,00
20230530	2023OB000311	2023NL000199	2023NE000075	17522030	33903988	560,00
20230530	2023OB000311	2023NL000199	2023NE000075	17522030	33903988	200,00
20230530	2023OB000311	2023NL000199	2023NE000075	17522030	33903988	446,40
20230530	2023OB000312	2023NL000199	2023NE000075	17522030	33903988	50,00
20230530	2023OB000312	2023NL000199	2023NE000075	17522030	33903988	80,40
20230530	2023OB000312	2023NL000199	2023NE000075	17522030	33903988	50,00
20230530	2023OB000312	2023NL000199	2023NE000075	17522030	33903988	200,00
20230530	2023OB000312	2023NL000199	2023NE000075	17522030	33903988	50,00
20230530	2023OB000312	2023NL000199	2023NE000075	17522030	33903988	111,60
20230530	2023OB000312	2023NL000199	2023NE000075	17522030	33903988	50,00
20230530	2023OB000313	2023NL000199	2023NE000075	17522030	33903988	50,00
20230530	2023OB000313	2023NL000199	2023NE000075	17522030	33903988	118,40
20230530	2023OB000313	2023NL000200	2023NE000075	17522030	33903988	90,00
20230530	2023OB000313	2023NL000200	2023NE000075	17522030	33903988	360,00
20230530	2023OB000313	2023NL000200	2023NE000075	17522030	33903988	50,00
20230530	2023OB000313	2023NL000200	2023NE000075	17522030	33903988	97,60
20230530	2023OB000313	2023NL000200	2023NE000075	17522030	33903988	50,00
20230530	2023OB000314	2023NL000200	2023NE000075	17522030	33903988	200,00
20230530	2023OB000314	2023NL000200	2023NE000075	17522030	33903988	50,00
20230530	2023OB000314	2023NL000200	2023NE000075	17522030	33903988	80,00
20230530	2023OB000314	2023NL000200	2023NE000075	17522030	33903988	70,00
20230530	2023OB000314	2023NL000200	2023NE000075	17522030	33903988	112,56
20230530	2023OB000314	2023NL000201	2023NE000075	17522030	33903988	50,00
20230530	2023OB000315	2023NL000201	2023NE000075	17522030	33903988	142,40
20230530	2023OB000315	2023NL000201	2023NE000075	17522030	33903988	40,00
20230530	2023OB000315	2023NL000201	2023NE000075	17522030	33903988	160,00
20230530	2023OB000315	2023NL000204	2023NE000008	15012010	33903953	4.065,00
20230530	2023OB000316	2023NL000206	2023NE000032	15012010	33903953	12,58
20230530	2023OB000316	2023NL000208	2023NE000090	25012010	33903953	336,70
20230530	2023OB000317	2023NL000208	2023NE000090	25012010	33903953	202,02
20230530	2023OB000319	2023NL000215	2023NE000079	27522030	33909293	50,00
20230530	2023OB000319	2023NL000216	2023NE000060	15012010	33904003	61,57
20230530	2023OB000321	2023NL000220	2023NE000004	15012010	33903950	12.038,00
20230612	2023OB000321	2023NL000216	2023NE000000	15012010	33904003	1.475,00
20230612	2023OB000321	2023NL000216	2023NE000009	15012010	33904004	13.000,00
20230614	2023OB000332	2023NL000218	2023NE000006	15012010	33903703	668,81
20230614	2023OB000333	2023NL000218	2023NE000035	15012010	33903953	855,36
20230614	2023OB000333	2023NL000218	2023NE000053	15012010	33903953	2.016,70
20230614	2023OB000333	2023NL000219	2023NE000041	15012010	33903953	198,07
20230614	2023OB000333	2023NL000220	2023NE000056	15012010	33903953	20,10
20230614	2023OB000333	2023NL000221	2023NE000056	15012010	33903953	20,10
20230614	2023OB000334	2023NL000221	2023NE000056	15012010	33903953	32,16
20230614	2023OB000334	2023NL000221	2023NE000056	15012010	33903953	30,15
20230614	2023OB000334	2023NL000221	2023NE000056	15012010	33903953	30,15
20230614	2023OB000335	2023NL000222	2023NE000048	15012010	33903953	221,10
20230614	2023OB000335	2023NL000225	2023NE000045	15012010	33903953	226,24
20230614	2023OB000335	2023NL000225	2023NE000056	15012010	33903953	20,10
20230614	2023OB000335	2023NL000227	2023NE000099	15012010	33903953	1.248,21



## Relatório de Pagamentos

Órgão: 022201-DEPARTAMENTO ESTADUAL DE TRÂNSITO

Período: 2023

20230614	2023OB000336	2023NL000228	2023NE000008	15012010	33903953	305,52
20230614	2023OB000336	2023NL000228	2023NE000056	15012010	33903953	20,10
20230614	2023OB000342	2023NL000237	2023NE000060	15012010	33904003	208,42
20230614	2023OB000342	2023NL000237	2023NE000041	15012010	33903953	1.538,16
20230614	2023OB000342	2023NL000237	2023NE000008	15012010	33903917	2.361,80
20230614	2023OB000343	2023NL000221	2023NE000002	15012010	33903701	38.458,82
20230614	2023OB000344	2023NL000236	2023NE000089	25012010	33909293	9.245,60
20230615	2023OB000345	2023NL000239	2023NE000002	15012010	33903979	13.161,51
20230615	2023OB000347	2023NL000248	2023NE000008	15012010	33904002	544,74
20230615	2023OB000348	2023NL000239	2023NE000080	15012010	33903702	12.194,91
20230615	2023OB000349	2023NL000239	2023NE000002	15012010	33903979	13.904,23
20230615	2023OB014307	2023NL000223	2022NE000141	17542712	44905193	8.601,08
20230616	2023OB000350	2023NL000120	2023NE000005	17522030	33903988	121,60
20230616	2023OB000351	2023NL000213	2023NE000075	17522030	33903988	200,00
20230616	2023OB000351	2023NL000213	2023NE000075	17522030	33903988	320,00
20230616	2023OB000351	2023NL000219	2023NE000075	17522030	33903988	50,00
20230616	2023OB000351	2023NL000219	2023NE000075	17522030	33903988	50,00
20230616	2023OB000351	2023NL000223	2023NE000075	17522030	33903988	40,00
20230616	2023OB000351	2023NL000223	2023NE000075	17522030	33903988	150,00
20230616	2023OB000352	2023NL000223	2023NE000075	17522030	33903988	271,20
20230616	2023OB000352	2023NL000223	2023NE000075	17522030	33903988	50,00
20230616	2023OB000352	2023NL000223	2023NE000075	17522030	33903988	80,40
20230616	2023OB000352	2023NL000223	2023NE000075	17522030	33903988	157,50
20230616	2023OB000352	2023NL000223	2023NE000075	17522030	33903988	1.050,00
20230616	2023OB000352	2023NL000223	2023NE000075	17522030	33903988	874,76
20230616	2023OB000353	2023NL000223	2023NE000075	17522030	33903988	50,00
20230616	2023OB000353	2023NL000223	2023NE000075	17522030	33903988	80,00
20230616	2023OB000353	2023NL000224	2023NE000075	17522030	33903988	40,00
20230616	2023OB000353	2023NL000224	2023NE000075	17522030	33903988	64,32
20230616	2023OB000353	2023NL000224	2023NE000075	17522030	33903988	40,00
20230616	2023OB000353	2023NL000224	2023NE000075	17522030	33903988	64,32
20230616	2023OB000353	2023NL000224	2023NE000075	17522030	33903988	70,00
20230616	2023OB000354	2023NL000224	2023NE000075	17522030	33903988	40,00
20230616	2023OB000354	2023NL000224	2023NE000075	17522030	33903988	200,00
20230616	2023OB000354	2023NL000224	2023NE000075	17522030	33903988	321,60
20230616	2023OB000354	2023NL000224	2023NE000075	17522030	33903988	40,00
20230616	2023OB000354	2023NL000224	2023NE000075	17522030	33903988	160,00
20230616	2023OB000354	2023NL000224	2023NE000075	17522030	33903988	50,00
20230616	2023OB000355	2023NL000224	2023NE000075	17522030	33903988	80,40
20230616	2023OB000355	2023NL000225	2023NE000075	17522030	33903988	40,00
20230616	2023OB000355	2023NL000225	2023NE000075	17522030	33903988	160,00
20230616	2023OB000355	2023NL000225	2023NE000075	17522030	33903988	50,00
20230616	2023OB000355	2023NL000225	2023NE000075	17522030	33903988	200,00
20230616	2023OB000355	2023NL000225	2023NE000075	17522030	33903988	50,00
20230616	2023OB000356	2023NL000213	2023NE000075	17522030	33903988	200,00
20230616	2023OB000356	2023NL000213	2023NE000075	17522030	33903988	446,40
20230616	2023OB000356	2023NL000213	2023NE000075	17522030	33903988	80,00
20230616	2023OB000356	2023NL000213	2023NE000075	17522030	33903988	128,64
20230616	2023OB000356	2023NL000213	2023NE000075	17522030	33903988	50,00
20230616	2023OB000356	2023NL000213	2023NE000075	17522030	33903988	80,00
20230616	2023OB000357	2023NL000213	2023NE000075	17522030	33903988	50,00
20230616	2023OB000357	2023NL000213	2023NE000075	17522030	33903988	119,60
20230616	2023OB000357	2023NL000213	2023NE000075	17522030	33903988	200,00
20230616	2023OB000357	2023NL000213	2023NE000075	17522030	33903988	560,00
20230616	2023OB000357	2023NL000214	2023NE000075	17522030	33903988	50,00
20230616	2023OB000357	2023NL000214	2023NE000075	17522030	33903988	84,00
20230616	2023OB000357	2023NL000214	2023NE000075	17522030	33903988	200,00
20230616	2023OB000357	2023NL000214	2023NE000075	17522030	33903988	560,00
20230616	2023OB000358	2023NL000217	2023NE000096	27522030	33909293	1.003,97
20230616	2023OB000358	2023NL000217	2023NE000096	27522030	33909293	2.200,05
20230616	2023OB000358	2023NL000217	2023NE000096	27522030	33909293	90,00
20230616	2023OB000358	2023NL000217	2023NE000096	27522030	33909293	176,74
20230616	2023OB000358	2023NL000217	2023NE000096	27522030	33909293	283,93
20230616	2023OB000358	2023NL000201	2023NE000075	17522030	33903988	50,00
20230616	2023OB000358	2023NL000201	2023NE000075	17522030	33903988	200,00
20230616	2023OB000359	2023NL000201	2023NE000075	17522030	33903988	40,00
20230616	2023OB000359	2023NL000201	2023NE000075	17522030	33903988	160,00
20230616	2023OB000359	2023NL000201	2023NE000075	17522030	33903988	150,00
20230616	2023OB000359	2023NL000201	2023NE000075	17522030	33903988	271,20
20230616	2023OB000359	2023NL000201	2023NE000075	17522030	33903988	40,00
20230616	2023OB000359	2023NL000201	2023NE000075	17522030	33903988	160,00





# Relatório de Pagamentos

**Órgão:** 022201-DEPARTAMENTO ESTADUAL DE TRÂNSITO**Período:** 2023

20230619	2023OB000375	2023NL000230	2023NE000075	17522030	33903988	80,40
20230619	2023OB000375	2023NL000231	2023NE000075	17522030	33903988	50,00
20230619	2023OB000375	2023NL000231	2023NE000075	17522030	33903988	91,20
20230619	2023OB000375	2023NL000231	2023NE000075	17522030	33903988	50,00
20230619	2023OB000375	2023NL000231	2023NE000075	17522030	33903988	80,40
20230619	2023OB000376	2023NL000231	2023NE000075	17522030	33903988	29,21
20230619	2023OB000376	2023NL000231	2023NE000075	17522030	33903988	77,90
20230619	2023OB000376	2023NL000231	2023NE000075	17522030	33903988	40,00
20230619	2023OB000376	2023NL000236	2023NE000075	17522030	33903988	3.575,00
20230619	2023OB000377	2023NL000236	2023NE000075	17522030	33903988	423,75
20230619	2023OB000377	2023NL000236	2023NE000075	17522030	33903988	2.192,20
20230619	2023OB000377	2023NL000236	2023NE000075	17522030	33903988	2.850,00
20230619	2023OB000377	2023NL000237	2023NE000000	15012010	33904002	3.401,64
20230619	2023OB000377	2023NL000242	2023NE000108	25012010	33903953	327,42
20230620	2023OB000379	2023NL000238	2023NE000105	25012010	33909293	20,00
20230620	2023OB000379	2023NL000238	2023NE000105	25012010	33909293	48,00
20230620	2023OB000380	2023NL000249	2023NE000006	15012010	33904014	87,33
20230621	2023OB000383	2023NL000238	2023NE000063	15012010	33903953	1.749,44
20230621	2023OB000383	2023NL000244	2023NE000090	25012010	33903953	365,94
20230621	2023OB000384	2023NL000244	2023NE000108	25012010	33903953	815,34
20230621	2023OB000384	2023NL000245	2023NE000087	25012010	33904004	6.660,00
20230621	2023OB000384	2023NL000247	2023NE000008	15012010	33903953	361,90
20230621	2023OB000385	2023NL000247	2023NE000056	15012010	33903953	20,10
20230621	2023OB000385	2023NL000247	2023NE000056	15012010	33903953	30,15
20230621	2023OB000385	2023NL000249	2023NE000010	15012010	33904004	8.676,00
20230621	2023OB000385	2023NL000249	2023NE000007	15012010	33904010	52.816,87
20230621	2023OB000386	2023NL000249	2023NE000006	15012010	33904010	39.041,33
20230621	2023OB000386	2023NL000249	2023NE000048	15012010	33903953	55,00
20230621	2023OB000386	2023NL000250	2023NE000048	15012010	33903953	522,50
20230621	2023OB000387	2023NL000250	2023NE000048	15012010	33903953	41,25
20230621	2023OB000387	2023NL000250	2023NE000048	15012010	33903953	275,00
20230621	2023OB000387	2023NL000250	2023NE000108	25012010	33903953	347,73
20230629	2023OB000398	2023NL000270	2023NE000060	15012010	33904003	61,57
20230629	2023OB000398	2023NL000270	2023NE000009	15012010	33904004	13.000,00
20230629	2023OB000398	2023NL000270	2023NE000000	15012010	33904003	1.475,00
20230629	2023OB000398	2023NL000270	2023NE000060	15012010	33904007	2.106,45
20230629	2023OB000398	2023NL000270	2023NE000060	15012010	33904007	1.404,30
20230629	2023OB000398	2023NL000270	2023NE000060	15012010	33904007	1.394,03
20230629	2023OB000398	2023NL000270	2023NE000060	15012010	33904007	80,88
20230629	2023OB000399	2023NL000270	2023NE000060	15012010	33904007	28,35
20230629	2023OB000399	2023NL000270	2023NE000060	15012010	33904007	1.806,38
20230629	2023OB000399	2023NL000270	2023NE000060	15012010	33904007	367,23
20230629	2023OB000399	2023NL000270	2023NE000060	15012010	33904007	794,73
20230629	2023OB000399	2023NL000270	2023NE000060	15012010	33904007	190,20
20230629	2023OB000399	2023NL000270	2023NE000060	15012010	33904007	1.394,03
20230629	2023OB000399	2023NL000270	2023NE000060	15012010	33904007	80,88
20230629	2023OB000399	2023NL000270	2023NE000060	15012010	33904007	367,23
20230629	2023OB000399	2023NL000270	2023NE000060	15012010	33904007	190,20
20230629	2023OB000399	2023NL000270	2023NE000060	15012010	33904007	1.806,38
20230629	2023OB000400	2023NL000270	2023NE000060	15012010	33904007	28,35
20230629	2023OB000400	2023NL000271	2023NE000060	15012010	33904007	80,88
20230629	2023OB000400	2023NL000271	2023NE000060	15012010	33904007	190,20
20230629	2023OB000400	2023NL000271	2023NE000060	15012010	33904007	1.806,38
20230629	2023OB000400	2023NL000271	2023NE000060	15012010	33904007	28,35
20230629	2023OB000400	2023NL000271	2023NE000060	15012010	33904007	367,23
20230629	2023OB000400	2023NL000271	2023NE000060	15012010	33904007	1.394,03
20230629	2023OB000400	2023NL000278	2023NE000060	15012010	33904007	2.106,45
20230629	2023OB000401	2023NL000278	2023NE000060	15012010	33904007	1.404,30
20230705	2023OB000403	2023NL000262	2023NE000022	15012010	33904007	38.096,77
20230705	2023OB000403	2023NL000255	2023NE000108	25012010	33903953	194,97
20230705	2023OB000403	2023NL000255	2023NE000108	25012010	33903953	315,57
20230705	2023OB000403	2023NL000258	2023NE000090	25012010	33903953	307,85
20230705	2023OB000406	2023NL000259	2023NE000111	25012010	33903953	1.943,09
20230705	2023OB000406	2023NL000263	2023NE000032	15012010	33903953	258,30
20230705	2023OB000406	2023NL000283	2023NE000023	15012010	33904002	26.730,67
20230705	2023OB000407	2023NL000283	2023NE000119	25012010	33909301	63,24
20230705	2023OB000407	2023NL000287	2023NE000080	15012010	33903702	12.194,91
20230705	2023OB000409	2023NL000283	2023NE000118	25012010	33903953	221,10
20230705	2023OB000410	2023NL000272	2023NE000115	25012010	33903953	671,58
20230705	2023OB000410	2023NL000272	2023NE000116	25012010	33903953	251,25
20230705	2023OB000411	2023NL000273	2023NE000116	25012010	33903953	414,06



# Relatório de Pagamentos

**Órgão:** 022201-DEPARTAMENTO ESTADUAL DE TRÂNSITO**Período:** 2023

20230705	2023OB000411	2023NL000260	2023NE000008	15012010	33903953	422,10
20230705	2023OB000411	2023NL000260	2023NE000056	15012010	33903301	0,71
20230705	2023OB000411	2023NL000260	2023NE000056	15012010	33903301	1,78
20230705	2023OB000412	2023NL000267	2023NE000002	15012010	33903701	38.458,82
20230705	2023OB000412	2023NL000267	2023NE000002	15012010	33903704	7.199,64
20230705	2023OB000412	2023NL000272	2023NE000115	25012010	33903953	393,96
20230705	2023OB000412	2023NL000272	2023NE000115	25012010	33903953	643,20
20230705	2023OB000413	2023NL000272	2023NE000115	25012010	33903953	165,00
20230705	2023OB000413	2023NL000272	2023NE000115	25012010	33903953	412,50
20230705	2023OB000413	2023NL000272	2023NE000115	25012010	33903953	247,50
20230705	2023OB000413	2023NL000272	2023NE000115	25012010	33903953	165,00
20230705	2023OB000413	2023NL000273	2023NE000116	25012010	33903953	582,90
20230705	2023OB000414	2023NL000270	2023NE000056	15012010	33903301	0,36
20230705	2023OB000414	2023NL000273	2023NE000010	15012010	33903919	426,50
20230705	2023OB000415	2023NL000279	2023NE000002	15012010	33903916	61,39
20230705	2023OB000415	2023NL000282	2023NE000002	15012010	33903916	61,39
20230712	2023OB000423	2023NL000299	2023NE000060	15012010	33904003	123,62
20230712	2023OB000426	2023NL000301	2023NE000121	25012010	33909301	1.567,50
20230712	2023OB000426	2023NL000301	2023NE000121	25012010	33909301	1.806,90
20230712	2023OB000426	2023NL000301	2023NE000121	25012010	33909301	1.806,90
20230712	2023OB000427	2023NL000293	2022NE000049	15012010	33904004	1.595,00
20230712	2023OB000429	2023NL000294	2023NE000007	15012010	33903909	12.480,00
20230712	2023OB000429	2023NL000294	2023NE000010	15012010	33904004	8.676,00
20230713	2023OB000430	2023NL000189	2023NE000006	17522030	33903308	55.922,00
20230713	2023OB000430	2023NL000255	2023NE000089	17522030	33903988	14.839,25
20230713	2023OB000430	2023NL000255	2023NE000089	17522030	33903988	5.558,49
20230713	2023OB000430	2023NL000255	2023NE000089	17522030	33903988	3.604,37
20230713	2023OB000431	2023NL000255	2023NE000089	17522030	33903988	8.073,27
20230713	2023OB000431	2023NL000293	2023NE000006	15012010	33904010	37.813,36
20230713	2023OB000432	2023NL000297	2023NE000114	25012010	33903953	460,00
20230713	2023OB000432	2023NL000299	2023NE000022	15012010	33904007	32.303,66
20230713	2023OB000432	2023NL000299	2023NE000087	25012010	33904004	6.535,00
20230713	2023OB000433	2023NL000307	2023NE000008	15012010	33904002	544,74
20230713	2023OB000433	2023NL000302	2023NE000114	25012010	33903953	425,00
20230713	2023OB000434	2023NL000303	2023NE000108	25012010	33903953	331,65
20230713	2023OB000434	2023NL000304	2023NE000108	25012010	33903953	353,76
20230719	2023OB000436	2023NL000301	2023NE000002	15012010	33903704	7.170,36
20230719	2023OB000436	2023NL000301	2023NE000046	15012010	33903963	311,11
20230719	2023OB000436	2023NL000301	2023NE000008	15012010	33903953	474,36
20230719	2023OB000436	2023NL000301	2023NE000061	15012010	33903953	130,65
20230719	2023OB000436	2023NL000302	2023NE000061	15012010	33903953	140,70
20230719	2023OB000437	2023NL000297	2023NE000006	15012010	33904014	84,89
20230719	2023OB000438	2023NL000308	2023NE000132	25012010	33909293	224,33
20230719	2023OB000438	2023NL000312	2023NE000086	25012010	33903953	379,43
20230719	2023OB000439	2023NL000313	2023NE000132	25012010	33903953	274,95
20230719	2023OB000439	2023NL000313	2023NE000132	25012010	33903953	625,10
20230719	2023OB000439	2023NL000313	2023NE000132	25012010	33903953	108,49
20230719	2023OB000439	2023NL000313	2023NE000000	15012010	33904002	1.421,44
20230719	2023OB000439	2023NL000313	2023NE000060	15012010	33904007	1.404,30
20230719	2023OB000439	2023NL000313	2023NE000060	15012010	33904007	2.106,45
20230719	2023OB000441	2023NL000315	2023NE000006	15012010	33903703	668,81
20230719	2023OB000441	2023NL000315	2023NE000006	15012010	33903703	668,81
20230726	2023OB000453	2023NL000322	2023NE000130	25012010	33903953	1.772,88
20230726	2023OB000454	2023NL000332	2023NE000138	25012010	33903953	53,45
20230726	2023OB000454	2023NL000315	2023NE000114	25012010	33903953	425,00
20230726	2023OB000455	2023NL000322	2023NE000090	25012010	33903953	351,08
20230726	2023OB000455	2023NL000322	2023NE000115	25012010	33903953	418,00
20230726	2023OB000455	2023NL000323	2023NE000090	25012010	33903953	1.835,00
20230726	2023OB000456	2023NL000324	2023NE000118	25012010	33903953	420,09
20230726	2023OB000456	2023NL000325	2023NE000108	25012010	33903953	176,88
20230803	2023OB000460	2023NL000264	2023NE000089	17522030	33903988	115,50
20230803	2023OB000460	2023NL000264	2023NE000089	17522030	33903988	185,72
20230803	2023OB000460	2023NL000264	2023NE000089	17522030	33903988	56,00
20230803	2023OB000460	2023NL000264	2023NE000089	17522030	33903988	50,00
20230803	2023OB000460	2023NL000264	2023NE000089	17522030	33903988	80,00
20230803	2023OB000461	2023NL000264	2023NE000089	17522030	33903988	451,83
20230803	2023OB000461	2023NL000264	2023NE000089	17522030	33903988	520,00
20230803	2023OB000461	2023NL000264	2023NE000089	17522030	33903988	2.080,00
20230803	2023OB000461	2023NL000264	2023NE000089	17522030	33903988	50,00
20230803	2023OB000461	2023NL000264	2023NE000089	17522030	33903988	80,40
20230803	2023OB000462	2023NL000264	2023NE000089	17522030	33903988	200,00



## Relatório de Pagamentos

Órgão: 022201-DEPARTAMENTO ESTADUAL DE TRÂNSITO

Período: 2023

20230803	2023OB000462	2023NL000268	2023NE000089	17522030	33903988	94,73
20230803	2023OB000462	2023NL000268	2023NE000089	17522030	33903988	338,01
20230803	2023OB000463	2023NL000268	2023NE000089	17522030	33903988	94,73
20230803	2023OB000463	2023NL000268	2023NE000089	17522030	33903988	315,27
20230803	2023OB000463	2023NL000268	2023NE000075	17522030	33903988	150,00
20230803	2023OB000463	2023NL000268	2023NE000075	17522030	33903988	241,20
20230803	2023OB000463	2023NL000268	2023NE000075	17522030	33903988	50,00
20230803	2023OB000463	2023NL000268	2023NE000075	17522030	33903988	122,40
20230803	2023OB000464	2023NL000268	2023NE000089	17522030	33903988	200,00
20230803	2023OB000464	2023NL000268	2023NE000089	17522030	33903988	446,40
20230803	2023OB000464	2023NL000268	2023NE000075	17522030	33903988	70,00
20230803	2023OB000464	2023NL000268	2023NE000075	17522030	33903988	280,00
20230803	2023OB000465	2023NL000275	2023NE000075	17522030	33903988	200,00
20230803	2023OB000465	2023NL000275	2023NE000075	17522030	33903988	560,00
20230803	2023OB000465	2023NL000275	2023NE000075	17522030	33903988	50,00
20230803	2023OB000465	2023NL000275	2023NE000075	17522030	33903988	80,40
20230803	2023OB000465	2023NL000275	2023NE000089	17522030	33903988	150,00
20230803	2023OB000465	2023NL000275	2023NE000089	17522030	33903988	314,40
20230803	2023OB000466	2023NL000276	2023NE000089	17522030	33903988	200,00
20230803	2023OB000466	2023NL000276	2023NE000089	17522030	33903988	321,60
20230803	2023OB000466	2023NL000276	2023NE000089	17522030	33903988	81,00
20230803	2023OB000466	2023NL000276	2023NE000089	17522030	33903988	50,00
20230803	2023OB000467	2023NL000276	2023NE000089	17522030	33903988	80,40
20230803	2023OB000467	2023NL000276	2023NE000089	17522030	33903988	70,00
20230803	2023OB000467	2023NL000276	2023NE000089	17522030	33903988	280,00
20230803	2023OB000467	2023NL000276	2023NE000089	17522030	33903988	70,02
20230803	2023OB000467	2023NL000277	2023NE000089	17522030	33903988	40,00
20230803	2023OB000468	2023NL000277	2023NE000089	17522030	33903988	64,32
20230803	2023OB000468	2023NL000277	2023NE000089	17522030	33903988	70,00
20230803	2023OB000468	2023NL000277	2023NE000089	17522030	33903988	112,56
20230803	2023OB000468	2023NL000277	2023NE000089	17522030	33903988	40,00
20230803	2023OB000468	2023NL000277	2023NE000089	17522030	33903988	160,00
20230803	2023OB000468	2023NL000278	2023NE000006	17522030	33903308	55.922,00
20230803	2023OB000469	2023NL000278	2023NE000075	17522030	33903988	200,00
20230803	2023OB000469	2023NL000278	2023NE000075	17522030	33903988	560,00
20230803	2023OB000469	2023NL000278	2023NE000075	17522030	33903988	50,00
20230803	2023OB000469	2023NL000278	2023NE000075	17522030	33903988	80,40
20230803	2023OB000469	2023NL000278	2023NE000075	17522030	33903988	150,00
20230803	2023OB000469	2023NL000278	2023NE000075	17522030	33903988	241,20
20230804	2023OB000473	2023NL000258	2023NE000007	15012010	33903909	12.480,00
20230804	2023OB000473	2023NL000291	2023NE000004	15012010	33903950	12.071,41
20230807	2023OB000480	2023NL000315	2023NE000089	17522030	33903988	1.200,01
20230807	2023OB000480	2023NL000315	2023NE000089	17522030	33903988	4.800,04
20230807	2023OB000480	2023NL000315	2023NE000089	17522030	33903988	750,01
20230807	2023OB000480	2023NL000315	2023NE000089	17522030	33903988	2.358,02
20230814	2023OB000483	2023NL000332	2023NE000141	25012010	33903953	638,00
20230814	2023OB000483	2023NL000334	2023NE000119	15012010	33904010	52.571,55
20230814	2023OB000484	2023NL000334	2023NE000002	15012010	33903701	38.458,82
20230814	2023OB000484	2023NL000335	2023NE000060	15012010	33904003	61,57
20230814	2023OB000485	2023NL000335	2023NE000009	15012010	33904004	13.000,00
20230814	2023OB000485	2023NL000335	2023NE000000	15012010	33904003	1.475,00
20230814	2023OB000485	2023NL000336	2023NE000089	17522030	33903988	50,00
20230814	2023OB000485	2023NL000336	2023NE000110	15012010	33903917	4.432,75
20230814	2023OB000486	2023NL000336	2023NE000089	17522030	33903988	70,00
20230814	2023OB000486	2023NL000336	2023NE000089	17522030	33903988	112,56
20230814	2023OB000486	2023NL000338	2023NE000080	15012010	33903702	12.194,91
20230814	2023OB000486	2023NL000338	2023NE000048	15012010	33903953	68,75
20230814	2023OB000487	2023NL000338	2023NE000048	15012010	33903953	137,50
20230814	2023OB000487	2023NL000338	2023NE000115	25012010	33903953	359,90
20230814	2023OB000487	2023NL000338	2023NE000115	25012010	33903953	59,00
20230814	2023OB000487	2023NL000339	2023NE000115	25012010	33903953	59,00
20230814	2023OB000487	2023NL000339	2023NE000123	25012010	33903953	120,00
20230814	2023OB000488	2023NL000339	2023NE000123	25012010	33903953	130,00
20230814	2023OB000488	2023NL000339	2023NE000123	25012010	33903953	140,00
20230814	2023OB000488	2023NL000340	2023NE000056	15012010	33903953	196,98
20230814	2023OB000489	2023NL000353	2023NE000114	25012010	33903953	450,00
20230814	2023OB000491	2023NL000355	2023NE000128	25012010	33903978	4.800,04
20230814	2023OB000491	2023NL000357	2023NE000149	25012010	33909301	63,24
20230814	2023OB000494	2023NL000339	2023NE000123	25012010	33903953	120,00
20230814	2023OB000494	2023NL000339	2023NE000123	25012010	33903953	120,00





## Relatório de Pagamentos

Órgão: 022201-DEPARTAMENTO ESTADUAL DE TRÂNSITO

Período: 2023

20230814	2023OB000494	2023NL000340	2023NE000056	15012010	33903953	80,40
20230814	2023OB000494	2023NL000340	2023NE000056	15012010	33903953	160,80
20230814	2023OB000495	2023NL000344	2023NE000056	15012010	33903301	1,42
20230814	2023OB000495	2023NL000345	2023NE000150	25012010	33903953	184,92
20230814	2023OB000495	2023NL000345	2023NE000089	17522030	33903988	50,00
20230814	2023OB000495	2023NL000345	2023NE000089	17522030	33903988	80,40
20230814	2023OB000495	2023NL000344	2023NE000115	25012010	33903953	120,60
20230814	2023OB000496	2023NL000352	2023NE000000	15012010	33904002	3.107,55
20230814	2023OB000497	2023NL000345	2023NE000150	25012010	33903953	116,58
20230814	2023OB000498	2023NL000346	2023NE000115	25012010	33903953	73,75
20230814	2023OB000498	2023NL000344	2023NE000056	15012010	33903301	1,78
20230814	2023OB000499	2023NL000224	2023NE000075	17522030	33903988	750,01
20230814	2023OB000499	2023NL000224	2023NE000075	17522030	33903988	1.206,01
20230814	2023OB000499	2023NL000236	2023NE000075	17522030	33903988	761,44
20230814	2023OB000499	2023NL000236	2023NE000075	17522030	33903988	3.939,17
20230814	2023OB000499	2023NL000236	2023NE000075	17522030	33903988	360,19
20230814	2023OB000500	2023NL000236	2023NE000075	17522030	33903988	1.863,37
20230814	2023OB000500	2023NL000237	2023NE000075	17522030	33903988	851,25
20230814	2023OB000500	2023NL000237	2023NE000075	17522030	33903988	4.403,80
20230814	2023OB000500	2023NL000231	2023NE000075	17522030	33903988	4.817,50
20230814	2023OB000500	2023NL000350	2023NE000089	17522030	33903988	50,00
20230814	2023OB000501	2023NL000352	2023NE000007	15012010	33903909	12.480,00
20230814	2023OB000501	2023NL000236	2023NE000075	17522030	33903988	32,44
20230814	2023OB000501	2023NL000236	2023NE000075	17522030	33903988	524,51
20230814	2023OB000501	2023NL000352	2023NE000056	15012010	33903301	0,36
20230814	2023OB000502	2023NL000349	2023NE000089	17522030	33903988	200,00
20230814	2023OB000502	2023NL000349	2023NE000089	17522030	33903988	320,00
20230814	2023OB000502	2023NL000353	2023NE000114	25012010	33903953	100,00
20230814	2023OB000503	2023NL000358	2023NE000136	25012010	33903953	856,00
20230828	2023OB000515	2023NL000360	2023NE000060	15012010	33904007	28,35
20230828	2023OB000515	2023NL000360	2023NE000060	15012010	33904007	80,88
20230828	2023OB000515	2023NL000360	2023NE000060	15012010	33904007	1.806,38
20230828	2023OB000515	2023NL000360	2023NE000060	15012010	33904007	1.394,03
20230828	2023OB000515	2023NL000360	2023NE000060	15012010	33904007	190,20
20230828	2023OB000515	2023NL000360	2023NE000060	15012010	33904007	367,23
20230828	2023OB000515	2023NL000361	2023NE000060	15012010	33904007	1.404,30
20230828	2023OB000516	2023NL000361	2023NE000060	15012010	33904007	2.106,45
20230830	2023OB000517	2023NL000366	2023NE000131	15012010	33904014	84,67
20230830	2023OB000520	2023NL000381	2023NE000162	15012010	33903953	96,00
20230830	2023OB000520	2023NL000381	2023NE000162	15012010	33903953	140,00
20230905	2023OB000527	2023NL000361	2023NE000006	15012010	33904010	39.329,11
20230905	2023OB000527	2023NL000361	2023NE000022	15012010	33904007	37.386,87
20230905	2023OB000527	2023NL000364	2023NE000010	15012010	33904004	8.676,00
20230905	2023OB000528	2023NL000360	2023NE000002	15012010	33903704	7.210,53
20230905	2023OB000531	2023NL000379	2023NE000002	15012010	33903701	38.458,82
20230906	2023OB000534	2023NL000385	2023NE000089	17522030	33903988	200,00
20230906	2023OB000534	2023NL000385	2023NE000089	17522030	33903988	560,00
20230906	2023OB000534	2023NL000386	2023NE000089	17522030	33903988	200,00
20230906	2023OB000535	2023NL000386	2023NE000089	17522030	33903988	560,00
20230906	2023OB000535	2023NL000386	2023NE000089	17522030	33903988	200,00
20230906	2023OB000535	2023NL000386	2023NE000089	17522030	33903988	560,00
20230906	2023OB000535	2023NL000386	2023NE000089	17522030	33903988	200,00
20230906	2023OB000535	2023NL000386	2023NE000089	17522030	33903988	321,60
20230906	2023OB000535	2023NL000224	2023NE000075	17522030	33903988	440,03
20230906	2023OB000535	2023NL000224	2023NE000075	17522030	33903988	1.760,12
20230906	2023OB000536	2023NL000255	2023NE000089	17522030	33903988	14.286,96
20230906	2023OB000536	2023NL000387	2023NE000089	17522030	33903988	200,00
20230906	2023OB000536	2023NL000387	2023NE000089	17522030	33903988	321,60
20230906	2023OB000536	2023NL000387	2023NE000089	17522030	33903988	200,00
20230906	2023OB000536	2023NL000387	2023NE000089	17522030	33903988	321,60
20230906	2023OB000537	2023NL000387	2023NE000089	17522030	33903988	50,00
20230906	2023OB000537	2023NL000387	2023NE000089	17522030	33903988	200,00
20230906	2023OB000538	2023NL000388	2023NE000089	17522030	33903988	200,00
20230906	2023OB000538	2023NL000388	2023NE000089	17522030	33903988	321,60
20230906	2023OB000538	2023NL000388	2023NE000089	17522030	33903988	45,00
20230906	2023OB000538	2023NL000388	2023NE000089	17522030	33903988	300,00
20230906	2023OB000538	2023NL000388	2023NE000089	17522030	33903988	200,00
20230906	2023OB000539	2023NL000389	2023NE000037	15012010	33903953	466,32
20230906	2023OB000539	2023NL000389	2023NE000150	25012010	33903953	92,46
20230906	2023OB000539	2023NL000389	2023NE000150	15012010	33903953	1.064,44
20230906	2023OB000540	2023NL000389	2023NE000060	15012010	33904003	61,57



## Relatório de Pagamentos

Órgão: 022201-DEPARTAMENTO ESTADUAL DE TRÂNSITO

Período: 2023

20230906	2023OB000540	2023NL000390	2023NE000009	15012010	33904004	13.000,00
20230906	2023OB000540	2023NL000390	2023NE000000	15012010	33904003	1.475,00
20230906	2023OB000541	2023NL000390	2023NE000006	15012010	33904007	1.806,38
20230906	2023OB000541	2023NL000390	2023NE000006	15012010	33904007	80,88
20230906	2023OB000541	2023NL000390	2023NE000006	15012010	33904007	190,20
20230906	2023OB000541	2023NL000390	2023NE000006	15012010	33904007	1.394,03
20230906	2023OB000541	2023NL000390	2023NE000006	15012010	33904007	367,23
20230906	2023OB000541	2023NL000390	2023NE000006	15012010	33904007	28,35
20230906	2023OB000541	2023NL000391	2023NE000008	15012010	33903702	12.194,91
20230906	2023OB000542	2023NL000391	2023NE000006	15012010	33903953	120,60
20230913	2023OB000544	2023NL000388	2023NE000009	17522030	33903988	200,00
20230913	2023OB000545	2023NL000391	2023NE000006	15012010	33903953	20,10
20230913	2023OB000545	2023NL000394	2023NE000170	25012010	33903953	12,58
20230913	2023OB000545	2023NL000394	2023NE000170	25012010	33903953	6,29
20230913	2023OB000546	2023NL000375	2023NE000132	25012010	33903953	1.011,36
20230913	2023OB000546	2023NL000381	2023NE000163	25012010	33903953	496,47
20230913	2023OB000547	2023NL000383	2023NE000136	25012010	33903953	642,00
20230913	2023OB000547	2023NL000383	2023NE000136	25012010	33903953	843,16
20230913	2023OB000548	2023NL000392	2023NE000116	25012010	33903953	257,28
20230913	2023OB000548	2023NL000393	2023NE000169	25012010	33903979	13.793,30
20230913	2023OB000548	2023NL000393	2023NE000169	25012010	33903979	14.055,80
20230913	2023OB000549	2023NL000399	2023NE000010	15012010	33903919	582,50
20230920	2023OB000553	2023NL000399	2023NE000002	15012010	33903704	7.198,80
20230920	2023OB000553	2023NL000403	2023NE000176	15012010	33904002	26.730,67
20230920	2023OB000553	2023NL000403	2023NE000176	15012010	33904002	16.928,00
20230920	2023OB000554	2023NL000378	2023NE000114	25012010	33903953	20,00
20230920	2023OB000554	2023NL000380	2023NE000123	25012010	33903953	44,00
20230920	2023OB000554	2023NL000383	2023NE000085	25012010	33903953	28,53
20230920	2023OB000554	2023NL000395	2023NE000170	25012010	33903953	31,44
20230920	2023OB000555	2023NL000400	2023NE000141	25012010	33903953	28,30
20230920	2023OB000555	2023NL000402	2023NE000056	15012010	33903301	1,78
20230920	2023OB000555	2023NL000402	2023NE000141	25012010	33903953	158,48
20230920	2023OB000555	2023NL000402	2023NE000008	15012010	33903953	137,72
20230920	2023OB000555	2023NL000402	2023NE000024	15012010	33903953	180,12
20230920	2023OB000556	2023NL000402	2023NE000176	15012010	33904002	26.730,67
20230920	2023OB000556	2023NL000403	2023NE000061	15012010	33903953	160,80
20230920	2023OB000556	2023NL000403	2023NE000061	15012010	33903953	96,48
20230920	2023OB000557	2023NL000404	2023NE000007	15012010	33903909	12.480,00
20230920	2023OB000557	2023NL000404	2023NE000010	15012010	33904004	8.676,00
20230927	2023OB000560	2023NL000403	2023NE000061	15012010	33903953	100,50
20230927	2023OB000561	2023NL000408	2023NE000178	15012010	33903978	4.800,04
20230927	2023OB000561	2023NL000409	2023NE000008	15012010	33904002	544,74
20230927	2023OB000562	2023NL000409	2023NE000175	25012010	33909301	1.932,30
20230927	2023OB000562	2023NL000360	2023NE000087	25012010	33904004	6.535,00
20230929	2023OB000567	2023NL000410	2023NE000178	15012010	33903308	58.597,00
20230929	2023OB000567	2023NL000206	2023NE000075	17522030	33903988	504,38
20230929	2023OB000567	2023NL000206	2023NE000075	17522030	33903988	1.345,00
20230929	2023OB000568	2023NL000275	2023NE000089	17522030	33903988	895,31
20230929	2023OB000568	2023NL000275	2023NE000089	17522030	33903988	608,90
20230929	2023OB000568	2023NL000380	2023NE000118	17522030	33903308	55.922,00
20231004	2023OB000573	2023NL000366	2023NE000110	15012010	33903917	4.838,25
20231004	2023OB000573	2023NL000371	2023NE000008	15012010	33903953	1.210,00
20231004	2023OB000573	2023NL000371	2023NE000056	15012010	33903953	50,25
20231004	2023OB000573	2023NL000371	2023NE000056	15012010	33903953	10,05
20231004	2023OB000573	2023NL000372	2023NE000056	15012010	33903953	40,20
20231004	2023OB000574	2023NL000373	2023NE000056	15012010	33903953	64,32
20231004	2023OB000574	2023NL000373	2023NE000008	15012010	33904002	544,74
20231004	2023OB000574	2023NL000374	2023NE000056	15012010	33903953	20,10
20231004	2023OB000574	2023NL000375	2023NE000150	15012010	33903953	477,04
20231004	2023OB000574	2023NL000381	2023NE000162	15012010	33903953	401,50
20231004	2023OB000574	2023NL000381	2023NE000162	15012010	33903953	385,00
20231004	2023OB000574	2023NL000382	2023NE000163	15012010	33903953	584,26
20231004	2023OB000574	2023NL000384	2023NE000053	15012010	33903953	295,00
20231004	2023OB000575	2023NL000384	2023NE000053	15012010	33903953	265,50
20231004	2023OB000578	2023NL000411	2023NE000002	15012010	33903916	61,39
20231004	2023OB000578	2023NL000414	2023NE000035	15012010	33903953	608,79
20231004	2023OB000578	2023NL000414	2023NE000153	15012010	33903023	8.142,00
20231004	2023OB000579	2023NL000416	2023NE000032	15012010	33903953	289,87
20231004	2023OB000579	2023NL000417	2023NE000048	15012010	33903953	80,40
20231004	2023OB000579	2023NL000417	2023NE000048	15012010	33903953	40,20
20231004	2023OB000579	2023NL000417	2023NE000061	15012010	33903948	113,40



## Relatório de Pagamentos

Órgão: 022201-DEPARTAMENTO ESTADUAL DE TRÂNSITO

Período: 2023

20231004	2023OB000579	2023NL000417	2023NE000061	15012010	33903948	113,40
20231004	2023OB000579	2023NL000417	2023NE000061	15012010	33903948	113,40
20231004	2023OB000579	2023NL000418	2023NE000089	17522030	33903988	150,00
20231005	2023OB000582	2023NL000418	2023NE000173	15012010	33903701	38.458,82
20231005	2023OB000583	2023NL000418	2023NE000089	17522030	33903988	241,20
20231005	2023OB000583	2023NL000419	2023NE000089	17522030	33903988	189,47
20231005	2023OB000583	2023NL000419	2023NE000089	17522030	33903988	94,73
20231005	2023OB000583	2023NL000419	2023NE000089	17522030	33903988	844,55
20231005	2023OB000584	2023NL000419	2023NE000089	17522030	33903988	604,86
20231005	2023OB000584	2023NL000419	2023NE000075	17522030	33903988	101,20
20231005	2023OB000584	2023NL000419	2023NE000075	17522030	33903988	50,00
20231005	2023OB000584	2023NL000419	2023NE000075	17522030	33903988	200,00
20231005	2023OB000584	2023NL000419	2023NE000075	17522030	33903988	50,00
20231005	2023OB000585	2023NL000419	2023NE000075	17522030	33903988	91,20
20231005	2023OB000585	2023NL000419	2023NE000075	17522030	33903988	200,00
20231005	2023OB000585	2023NL000419	2023NE000075	17522030	33903988	50,00
20231005	2023OB000585	2023NL000419	2023NE000089	17522030	33903988	80,00
20231005	2023OB000585	2023NL000419	2023NE000089	17522030	33903988	50,00
20231005	2023OB000586	2023NL000420	2023NE000089	17522030	33903988	80,40
20231005	2023OB000586	2023NL000420	2023NE000089	17522030	33903988	50,00
20231005	2023OB000586	2023NL000420	2023NE000075	17522030	33903988	80,00
20231005	2023OB000586	2023NL000420	2023NE000075	17522030	33903988	50,00
20231005	2023OB000586	2023NL000420	2023NE000089	17522030	33903988	80,40
20231005	2023OB000586	2023NL000420	2023NE000089	17522030	33903988	50,00
20231005	2023OB000586	2023NL000420	2023NE000089	17522030	33903988	50,00
20231005	2023OB000587	2023NL000420	2023NE000089	17522030	33903988	160,00
20231005	2023OB000587	2023NL000420	2023NE000089	17522030	33903988	40,00
20231005	2023OB000587	2023NL000420	2023NE000089	17522030	33903988	86,40
20231005	2023OB000587	2023NL000420	2023NE000089	17522030	33903988	40,00
20231005	2023OB000587	2023NL000420	2023NE000089	17522030	33903988	71,04
20231005	2023OB000587	2023NL000420	2023NE000089	17522030	33903988	40,00
20231005	2023OB000587	2023NL000420	2023NE000089	17522030	33903988	64,32
20231005	2023OB000588	2023NL000420	2023NE000089	17522030	33903988	40,00
20231005	2023OB000588	2023NL000420	2023NE000089	17522030	33903988	40,00
20231005	2023OB000588	2023NL000421	2023NE000089	17522030	33903988	64,32
20231005	2023OB000588	2023NL000421	2023NE000089	17522030	33903988	40,00
20231005	2023OB000588	2023NL000421	2023NE000089	17522030	33903988	40,00
20231005	2023OB000588	2023NL000421	2023NE000089	17522030	33903988	64,32
20231005	2023OB000589	2023NL000421	2023NE000089	17522030	33903988	40,00
20231005	2023OB000589	2023NL000421	2023NE000089	17522030	33903988	90,10
20231005	2023OB000589	2023NL000421	2023NE000089	17522030	33903988	70,76
20231005	2023OB000589	2023NL000422	2023NE000089	17522030	33903988	80,23
20231005	2023OB000589	2023NL000422	2023NE000089	17522030	33903988	96,00
20231005	2023OB000590	2023NL000422	2023NE000089	17522030	33903988	691,46
20231005	2023OB000590	2023NL000422	2023NE000089	17522030	33903988	192,50
20231005	2023OB000590	2023NL000422	2023NE000089	17522030	33903988	24,00
20231005	2023OB000590	2023NL000422	2023NE000089	17522030	33903988	314,40
20231005	2023OB000590	2023NL000422	2023NE000089	17522030	33903988	150,00
20231005	2023OB000590	2023NL000422	2023NE000089	17522030	33903988	241,20
20231005	2023OB000590	2023NL000422	2023NE000089	17522030	33903988	150,00
20231005	2023OB000591	2023NL000422	2023NE000089	17522030	33903988	128,64
20231005	2023OB000591	2023NL000422	2023NE000089	17522030	33903988	80,00
20231005	2023OB000591	2023NL000423	2023NE000002	15012010	33903916	61,39
20231005	2023OB000592	2023NL000423	2023NE000175	15012010	33904010	54.668,64
20231005	2023OB000592	2023NL000423	2023NE000006	15012010	33904010	38.549,40
20231005	2023OB000592	2023NL000423	2023NE000180	15012010	33903923	542,50
20231005	2023OB000592	2023NL000424	2023NE000006	15012010	33903703	668,81
20231005	2023OB000593	2023NL000424	2023NE000175	15012010	33904010	56.604,67
20231005	2023OB000593	2023NL000425	2023NE000056	15012010	33903953	16,08
20231005	2023OB000594	2023NL000425	2023NE000056	15012010	33903953	30,15
20231005	2023OB000594	2023NL000425	2023NE000040	15012010	33903953	311,55
20231005	2023OB000594	2023NL000426	2023NE000035	15012010	33903953	427,68
20231005	2023OB000594	2023NL000426	2023NE000089	17522030	33903988	280,00
20231005	2023OB000594	2023NL000426	2023NE000089	17522030	33903988	70,00
20231005	2023OB000594	2023NL000426	2023NE000089	17522030	33903988	112,56
20231005	2023OB000594	2023NL000426	2023NE000089	17522030	33903988	70,00
20231005	2023OB000595	2023NL000426	2023NE000089	17522030	33903988	200,00
20231005	2023OB000595	2023NL000426	2023NE000089	17522030	33903988	50,00
20231005	2023OB000595	2023NL000426	2023NE000110	15012010	33903917	4.606,95
20231005	2023OB000595	2023NL000426	2023NE000089	17522030	33903988	101,20
20231005	2023OB000595	2023NL000426	2023NE000089	17522030	33903988	50,00
20231005	2023OB000596	2023NL000426	2023NE000089	17522030	33903988	50,00



## Relatório de Pagamentos

Órgão: 022201-DEPARTAMENTO ESTADUAL DE TRÂNSITO

Período: 2023

20231005	2023OB000596	2023NL000426	2023NE000089	17522030	33903988	80,40
20231005	2023OB000596	2023NL000427	2023NE000089	17522030	33903988	200,00
20231005	2023OB000596	2023NL000427	2023NE000089	17522030	33903988	50,00
20231005	2023OB000596	2023NL000427	2023NE000089	17522030	33903988	122,40
20231005	2023OB000596	2023NL000427	2023NE000089	17522030	33903988	50,00
20231005	2023OB000596	2023NL000427	2023NE000089	17522030	33903988	200,00
20231005	2023OB000597	2023NL000427	2023NE000089	17522030	33903988	50,00
20231005	2023OB000597	2023NL000427	2023NE000002	15012010	33903979	27.839,17
20231005	2023OB000597	2023NL000427	2023NE000002	15012010	33903979	27.853,64
20231005	2023OB000597	2023NL000429	2023NE000180	25012010	33909301	1.995,00
20231005	2023OB000598	2023NL000429	2023NE000006	15012010	33903703	668,81
20231005	2023OB000598	2023NL000429	2023NE000048	15012010	33903953	566,00
20231005	2023OB000598	2023NL000430	2023NE000048	15012010	33903953	311,30
20231016	2023OB000609	2023NL000430	2023NE000060	15012010	33904003	122,90
20231016	2023OB000609	2023NL000431	2023NE000108	15012010	33904003	2.817,82
20231016	2023OB000610	2023NL000431	2023NE000108	15012010	33904003	31.072,02
20231016	2023OB000610	2023NL000431	2023NE000108	15012010	33904003	21.093,29
20231016	2023OB000610	2023NL000431	2023NE000108	15012010	33904003	1.912,17
20231016	2023OB000610	2023NL000431	2023NE000108	15012010	33904003	20.432,66
20231016	2023OB000610	2023NL000431	2023NE000108	15012010	33904003	30.677,69
20231016	2023OB000610	2023NL000431	2023NE000131	15012010	33904002	4.362,34
20231016	2023OB000611	2023NL000431	2023NE000060	15012010	33904007	1.404,30
20231016	2023OB000611	2023NL000431	2023NE000060	15012010	33904007	2.106,45
20231016	2023OB000611	2023NL000431	2023NE000060	15012010	33904003	121,28
20231016	2023OB000611	2023NL000431	2023NE000108	15012010	33904003	2.648,73
20231016	2023OB000611	2023NL000431	2023NE000108	15012010	33904003	30.905,51
20231016	2023OB000611	2023NL000431	2023NE000108	15012010	33904003	20.052,00
20231016	2023OB000611	2023NL000431	2023NE000108	15012010	33904003	2.167,84
20231016	2023OB000611	2023NL000431	2023NE000108	15012010	33904003	19.791,00
20231016	2023OB000612	2023NL000432	2023NE000005	17522030	33903988	70,00
20231016	2023OB000612	2023NL000435	2023NE000048	15012010	33903953	176,42
20231016	2023OB000612	2023NL000435	2023NE000131	15012010	33904014	44,22
20231016	2023OB000612	2023NL000430	2023NE000177	15012010	33903953	824,10
20231016	2023OB000612	2023NL000434	2023NE000114	25012010	33903953	20,00
20231016	2023OB000613	2023NL000419	2023NE000075	17522030	33903988	50,00
20231019	2023OB000618	2023NL000438	2023NE000000	15012010	33904003	1.475,00
20231019	2023OB000618	2023NL000438	2023NE000060	15012010	33904003	46,18
20231019	2023OB000619	2023NL000445	2023NE000176	15012010	33903953	80,00
20231019	2023OB000619	2023NL000446	2023NE000176	15012010	33903953	110,00
20231019	2023OB000620	2023NL000436	2023NE000022	15012010	33904007	38.513,33
20231019	2023OB000620	2023NL000436	2023NE000178	15012010	33903953	325,00
20231019	2023OB000621	2023NL000440	2023NE000045	15012010	33903953	474,57
20231019	2023OB000621	2023NL000440	2023NE000047	15012010	33903953	485,51
20231019	2023OB000621	2023NL000440	2023NE000044	15012010	33903953	455,80
20231019	2023OB000622	2023NL000440	2023NE000110	15012010	33903917	6.017,19
20231019	2023OB000622	2023NL000440	2023NE000037	15012010	33903953	504,51
20231019	2023OB000622	2023NL000441	2023NE000037	15012010	33903953	252,00
20231019	2023OB000622	2023NL000441	2023NE000037	15012010	33903953	380,25
20231019	2023OB000622	2023NL000441	2023NE000024	15012010	33903953	50,25
20231019	2023OB000623	2023NL000441	2023NE000024	15012010	33903953	40,20
20231019	2023OB000623	2023NL000441	2023NE000024	15012010	33903953	20,10
20231019	2023OB000623	2023NL000441	2023NE000024	15012010	33903953	30,15
20231019	2023OB000623	2023NL000446	2023NE000178	15012010	33903953	700,00
20231019	2023OB000625	2023NL000451	2023NE000032	15012010	33903953	218,10
20231019	2023OB000625	2023NL000455	2023NE000046	15012010	33903953	405,51
20231019	2023OB000625	2023NL000456	2023NE000180	15012010	33903702	8.789,71
20231019	2023OB000626	2023NL000450	2023NE000089	17522030	33903988	40,00
20231019	2023OB000626	2023NL000450	2023NE000089	17522030	33903988	64,32
20231019	2023OB000626	2023NL000450	2023NE000089	17522030	33903988	50,00
20231019	2023OB000626	2023NL000450	2023NE000089	17522030	33903988	80,40
20231019	2023OB000626	2023NL000450	2023NE000089	17522030	33903988	40,00
20231019	2023OB000626	2023NL000450	2023NE000089	17522030	33903988	69,44
20231019	2023OB000627	2023NL000451	2023NE000089	17522030	33903988	300,00
20231019	2023OB000627	2023NL000451	2023NE000089	17522030	33903988	888,00
20231019	2023OB000627	2023NL000451	2023NE000131	15012010	33904014	84,67
20231019	2023OB000627	2023NL000452	2023NE000089	17522030	33903988	25,60
20231019	2023OB000627	2023NL000452	2023NE000089	17522030	33903988	70,00
20231019	2023OB000628	2023NL000452	2023NE000089	17522030	33903988	280,00
20231019	2023OB000628	2023NL000453	2023NE000089	17522030	33903988	50,00
20231019	2023OB000628	2023NL000448	2023NE000089	17522030	33903988	102,40
20231019	2023OB000628	2023NL000448	2023NE000089	17522030	33903988	50,00



## Relatório de Pagamentos

Órgão: 022201-DEPARTAMENTO ESTADUAL DE TRÂNSITO

Período: 2023

20231019	2023OB000628	2023NL000448	2023NE000089	17522030	33903988	80,40
20231019	2023OB000629	2023NL000449	2023NE000089	17522030	33903988	50,00
20231019	2023OB000629	2023NL000449	2023NE000089	17522030	33903988	80,00
20231019	2023OB000629	2023NL000449	2023NE000089	17522030	33903988	50,00
20231019	2023OB000629	2023NL000449	2023NE000089	17522030	33903988	90,40
20231019	2023OB000629	2023NL000449	2023NE000089	17522030	33903988	50,00
20231019	2023OB000629	2023NL000449	2023NE000089	17522030	33903988	80,40
20231019	2023OB000629	2023NL000449	2023NE000089	17522030	33903988	40,00
20231019	2023OB000630	2023NL000449	2023NE000089	17522030	33903988	40,00
20231019	2023OB000630	2023NL000449	2023NE000089	17522030	33903988	64,00
20231019	2023OB000630	2023NL000449	2023NE000089	17522030	33903988	40,00
20231019	2023OB000630	2023NL000449	2023NE000089	17522030	33903988	71,04
20231019	2023OB000630	2023NL000450	2023NE000089	17522030	33903988	50,00
20231019	2023OB000630	2023NL000450	2023NE000089	17522030	33903988	80,40
20231030	2023OB000642	2023NL000453	2023NE000049	15012010	33903953	1.154,19
20231030	2023OB000642	2023NL000454	2023NE000089	17522030	33903988	50,00
20231030	2023OB000643	2023NL000454	2023NE000089	17522030	33903988	80,40
20231030	2023OB000643	2023NL000454	2023NE000089	17522030	33903988	50,00
20231031	2023OB000648	2023NL000460	2023NE000180	15012010	33904002	26.430,70
20231031	2023OB000649	2023NL000460	2023NE000041	15012010	33903953	750,30
20231031	2023OB000649	2023NL000461	2023NE000178	15012010	33903909	12.480,00
20231031	2023OB000649	2023NL000457	2023NE000024	15012010	33903953	70,35
20231031	2023OB000650	2023NL000457	2023NE000024	15012010	33903953	20,10
20231031	2023OB000650	2023NL000461	2023NE000002	15012010	33903704	7.165,08
20231031	2023OB000650	2023NL000462	2023NE000010	15012010	33903919	472,50
20231031	2023OB000651	2023NL000467	2023NE000040	15012010	33903953	301,50
20231031	2023OB000651	2023NL000468	2023NE000008	15012010	33903953	613,05
20231031	2023OB000652	2023NL000468	2023NE000008	15012010	33903953	311,55
20231031	2023OB000652	2023NL000469	2023NE000032	15012010	33903953	327,36
20231031	2023OB000652	2023NL000469	2023NE000040	15012010	33903953	201,00
20231031	2023OB000652	2023NL000469	2023NE000040	15012010	33903953	112,56
20231031	2023OB000653	2023NL000469	2023NE000035	15012010	33903953	193,83
20231031	2023OB000653	2023NL000470	2023NE000173	15012010	33903701	38.458,82
20231031	2023OB000653	2023NL000469	2023NE000032	15012010	33903953	256,08
20231031	2023OB000654	2023NL000478	2023NE000176	15012010	33903953	100,50
20231031	2023OB000654	2023NL000478	2023NE000176	15012010	33903953	140,70
20231031	2023OB000654	2023NL000478	2023NE000188	15012010	33903953	522,00
20231031	2023OB000654	2023NL000478	2023NE000188	15012010	33903953	319,00
20231031	2023OB000654	2023NL000478	2023NE000008	15012010	33903953	495,85
20231031	2023OB000655	2023NL000478	2023NE000053	15012010	33903953	541,80
20231031	2023OB000655	2023NL000479	2023NE000053	15012010	33903953	331,10
20231031	2023OB000655	2023NL000479	2023NE000053	15012010	33903953	222,74
20231031	2023OB000655	2023NL000479	2023NE000053	15012010	33903953	60,20
20231031	2023OB000655	2023NL000479	2023NE000048	15012010	33903953	100,50
20231031	2023OB000656	2023NL000479	2023NE000048	15012010	33903953	80,40
20231031	2023OB000656	2023NL000479	2023NE000048	15012010	33903953	100,50
20231031	2023OB000656	2023NL000481	2023NE000037	15012010	33903953	410,85
20231031	2023OB000657	2023NL000481	2023NE000037	15012010	33903953	279,72
20231031	2023OB000657	2023NL000481	2023NE000061	15012010	33903953	140,70
20231031	2023OB000657	2023NL000481	2023NE000061	15012010	33903953	112,56
20231031	2023OB000657	2023NL000481	2023NE000061	15012010	33903953	140,70
20231031	2023OB000657	2023NL000481	2023NE000061	15012010	33903953	130,65
20231031	2023OB000658	2023NL000482	2023NE000061	15012010	33903953	130,65
20231031	2023OB000658	2023NL000482	2023NE000061	15012010	33903953	120,60
20231031	2023OB000658	2023NL000482	2023NE000061	15012010	33903953	90,45
20231031	2023OB000658	2023NL000484	2023NE000002	15012010	33903916	61,39
20231031	2023OB000659	2023NL000484	2023NE000006	15012010	33904010	38.705,55
20231031	2023OB000659	2023NL000485	2023NE000002	15012010	33903979	69.596,63
20231031	2023OB000660	2023NL000487	2023NE000178	15012010	33903953	200,00
20231106	2023OB000660	2023NL000481	2023NE000089	17522030	33903988	150,00
20231106	2023OB000660	2023NL000481	2023NE000089	17522030	33903988	241,20
20231106	2023OB000661	2023NL000481	2023NE000089	17522030	33903988	100,00
20231106	2023OB000661	2023NL000481	2023NE000089	17522030	33903988	160,00
20231106	2023OB000661	2023NL000482	2023NE000089	17522030	33903988	100,00
20231106	2023OB000661	2023NL000482	2023NE000089	17522030	33903988	160,80
20231106	2023OB000661	2023NL000482	2023NE000089	17522030	33903988	200,00
20231106	2023OB000661	2023NL000482	2023NE000089	17522030	33903988	560,00
20231106	2023OB000662	2023NL000482	2023NE000089	17522030	33903988	200,00
20231106	2023OB000662	2023NL000482	2023NE000089	17522030	33903988	560,00
20231106	2023OB000662	2023NL000482	2023NE000089	17522030	33903988	70,00
20231106	2023OB000662	2023NL000482	2023NE000089	17522030	33903988	112,00



## Relatório de Pagamentos

Órgão: 022201-DEPARTAMENTO ESTADUAL DE TRÂNSITO

Período: 2023

20231106	2023OB000663	2023NL000483	2023NE000089	17522030	33903988	70,00
20231106	2023OB000663	2023NL000483	2023NE000089	17522030	33903988	112,56
20231106	2023OB000663	2023NL000483	2023NE000089	17522030	33903988	150,00
20231106	2023OB000663	2023NL000483	2023NE000089	17522030	33903988	240,00
20231106	2023OB000663	2023NL000483	2023NE000089	17522030	33903988	70,00
20231106	2023OB000663	2023NL000483	2023NE000089	17522030	33903988	112,00
20231106	2023OB000664	2023NL000483	2023NE000089	17522030	33903988	200,00
20231106	2023OB000664	2023NL000483	2023NE000089	17522030	33903988	321,60
20231106	2023OB000664	2023NL000483	2023NE000089	17522030	33903988	70,00
20231106	2023OB000664	2023NL000483	2023NE000089	17522030	33903988	112,56
20231106	2023OB000665	2023NL000483	2023NE000089	17522030	33903988	150,00
20231106	2023OB000665	2023NL000483	2023NE000089	17522030	33903988	346,80
20231106	2023OB000665	2023NL000483	2023NE000089	17522030	33903988	200,00
20231106	2023OB000665	2023NL000483	2023NE000089	17522030	33903988	561,60
20231106	2023OB000666	2023NL000484	2023NE000089	17522030	33903988	200,00
20231106	2023OB000666	2023NL000484	2023NE000089	17522030	33903988	40,00
20231106	2023OB000666	2023NL000484	2023NE000089	17522030	33903988	64,00
20231106	2023OB000666	2023NL000484	2023NE000089	17522030	33903988	40,00
20231106	2023OB000666	2023NL000484	2023NE000089	17522030	33903988	64,32
20231106	2023OB000667	2023NL000484	2023NE000089	17522030	33903988	17.755,61
20231106	2023OB000667	2023NL000450	2023NE000089	17522030	33903988	7.939,94
20231106	2023OB000667	2023NL000450	2023NE000089	17522030	33903988	122,50
20231106	2023OB000667	2023NL000450	2023NE000089	17522030	33903988	362,60
20231106	2023OB000667	2023NL000451	2023NE000089	17522030	33903988	230,00
20231106	2023OB000667	2023NL000451	2023NE000089	17522030	33903988	680,80
20231107	2023OB000672	2023NL000478	2023NE000086	25012010	33903953	1.162,50
20231107	2023OB000672	2023NL000447	2023NE000186	25012010	33903953	403,56
20231107	2023OB000673	2023NL000459	2023NE000087	25012010	33904004	6.535,00
20231107	2023OB000674	2023NL000469	2023NE000136	25012010	33903953	87,00
20231107	2023OB000675	2023NL000489	2023NE000198	15012010	33903978	4.800,04
20231107	2023OB000675	2023NL000491	2023NE000199	15012010	33903923	4.938,50
20231107	2023OB000675	2023NL000491	2023NE000199	15012010	33903923	190,00
20231107	2023OB000675	2023NL000491	2023NE000180	15012010	33903702	10.959,74
20231107	2023OB000676	2023NL000491	2023NE000041	15012010	33903953	135,42
20231107	2023OB000677	2023NL000494	2023NE000175	15012010	33904010	57.390,00
20231107	2023OB000677	2023NL000491	2023NE000130	25012010	33903953	666,12
20231108	2023OB000677	2023NL000496	2023NE000024	15012010	33903953	10,05
20231108	2023OB000678	2023NL000496	2023NE000024	15012010	33903953	10,05
20231108	2023OB000678	2023NL000497	2023NE000024	15012010	33903953	10,05
20231108	2023OB000678	2023NL000497	2023NE000024	15012010	33903953	30,15
20231108	2023OB000678	2023NL000499	2023NE000099	15012010	33903953	371,85
20231108	2023OB000679	2023NL000500	2023NE000089	17522030	33903988	200,00
20231108	2023OB000679	2023NL000500	2023NE000089	17522030	33903988	560,00
20231108	2023OB000679	2023NL000500	2023NE000089	17522030	33903988	200,00
20231108	2023OB000679	2023NL000500	2023NE000089	17522030	33903988	560,00
20231108	2023OB000679	2023NL000500	2023NE000089	17522030	33903988	200,00
20231108	2023OB000679	2023NL000500	2023NE000089	17522030	33903988	320,00
20231108	2023OB000680	2023NL000500	2023NE000089	17522030	33903988	150,00
20231108	2023OB000680	2023NL000500	2023NE000089	17522030	33903988	240,00
20231108	2023OB000680	2023NL000500	2023NE000089	17522030	33903988	150,00
20231108	2023OB000680	2023NL000500	2023NE000089	17522030	33903988	241,20
20231108	2023OB000681	2023NL000501	2023NE000089	17522030	33903988	200,00
20231108	2023OB000681	2023NL000501	2023NE000089	17522030	33903988	321,60
20231108	2023OB000681	2023NL000501	2023NE000089	17522030	33903988	150,00
20231108	2023OB000681	2023NL000501	2023NE000089	17522030	33903988	372,00
20231108	2023OB000681	2023NL000501	2023NE000089	17522030	33903988	200,00
20231108	2023OB000681	2023NL000501	2023NE000089	17522030	33903988	321,60
20231117	2023OB000694	2023NL000519	2023NE000183	15012010	33904002	127,44
20231117	2023OB000694	2023NL000520	2023NE000060	15012010	33904003	46,18
20231117	2023OB000694	2023NL000520	2023NE000000	15012010	33904003	1.475,00
20231117	2023OB000695	2023NL000520	2023NE000060	15012010	33904007	2.106,45
20231117	2023OB000695	2023NL000520	2023NE000060	15012010	33904007	1.404,30
20231117	2023OB000695	2023NL000520	2023NE000172	15012010	33904004	13.000,00
20231117	2023OB000695	2023NL000520	2023NE000183	15012010	33904002	2.568,39
20231117	2023OB000695	2023NL000521	2023NE000060	15012010	33904003	121,99
20231117	2023OB000695	2023NL000521	2023NE000060	15012010	33904007	1.404,30
20231117	2023OB000696	2023NL000521	2023NE000060	15012010	33904007	2.106,45
20231117	2023OB000696	2023NL000521	2023NE000060	15012010	33904007	367,23
20231117	2023OB000696	2023NL000521	2023NE000060	15012010	33904007	1.394,03
20231117	2023OB000696	2023NL000521	2023NE000060	15012010	33904007	190,20
20231117	2023OB000696	2023NL000521	2023NE000060	15012010	33904007	28,35





## Relatório de Pagamentos

Órgão: 022201-DEPARTAMENTO ESTADUAL DE TRÂNSITO

Período: 2023

20231117	2023OB000696	2023NL000521	2023NE000060	15012010	33904007	1.806,38
20231117	2023OB000696	2023NL000521	2023NE000060	15012010	33904007	80,88
20231117	2023OB000702	2023NL000499	2023NE000198	15012010	33904007	31.342,17
20231117	2023OB000702	2023NL000500	2023NE000182	15012010	33903308	25.392,03
20231117	2023OB000703	2023NL000501	2023NE000089	17522030	33903988	200,00
20231117	2023OB000703	2023NL000501	2023NE000089	17522030	33903988	200,00
20231117	2023OB000703	2023NL000501	2023NE000089	17522030	33903988	560,00
20231117	2023OB000703	2023NL000501	2023NE000089	17522030	33903988	200,00
20231117	2023OB000703	2023NL000501	2023NE000089	17522030	33903988	582,40
20231117	2023OB000704	2023NL000501	2023NE000089	17522030	33903988	200,00
20231117	2023OB000704	2023NL000501	2023NE000089	17522030	33903988	582,40
20231117	2023OB000704	2023NL000502	2023NE000089	17522030	33903988	100,00
20231117	2023OB000704	2023NL000502	2023NE000089	17522030	33903988	160,00
20231117	2023OB000704	2023NL000502	2023NE000089	17522030	33903988	60,00
20231117	2023OB000705	2023NL000502	2023NE000089	17522030	33903988	116,64
20231117	2023OB000705	2023NL000502	2023NE000089	17522030	33903988	70,00
20231117	2023OB000705	2023NL000502	2023NE000089	17522030	33903988	280,00
20231117	2023OB000705	2023NL000502	2023NE000089	17522030	33903988	70,00
20231117	2023OB000705	2023NL000502	2023NE000089	17522030	33903988	280,00
20231117	2023OB000706	2023NL000503	2023NE000089	17522030	33903988	60,00
20231117	2023OB000706	2023NL000503	2023NE000089	17522030	33903988	113,76
20231117	2023OB000706	2023NL000506	2023NE000089	17522030	33903988	100,00
20231117	2023OB000706	2023NL000506	2023NE000089	17522030	33903988	160,80
20231117	2023OB000706	2023NL000506	2023NE000089	17522030	33903988	60,00
20231117	2023OB000707	2023NL000506	2023NE000089	17522030	33903988	112,80
20231117	2023OB000707	2023NL000506	2023NE000089	17522030	33903988	70,00
20231117	2023OB000707	2023NL000506	2023NE000089	17522030	33903988	280,00
20231117	2023OB000707	2023NL000506	2023NE000089	17522030	33903988	193,50
20231117	2023OB000707	2023NL000506	2023NE000089	17522030	33903988	954,60
20231117	2023OB000708	2023NL000506	2023NE000089	17522030	33903988	40,00
20231117	2023OB000708	2023NL000506	2023NE000089	17522030	33903988	64,32
20231117	2023OB000708	2023NL000506	2023NE000089	17522030	33903988	279,00
20231117	2023OB000708	2023NL000507	2023NE000089	17522030	33903988	70,00
20231117	2023OB000708	2023NL000507	2023NE000089	17522030	33903988	112,00
20231117	2023OB000709	2023NL000507	2023NE000089	17522030	33903988	70,00
20231117	2023OB000709	2023NL000507	2023NE000089	17522030	33903988	112,00
20231117	2023OB000709	2023NL000507	2023NE000089	17522030	33903988	70,00
20231117	2023OB000709	2023NL000507	2023NE000089	17522030	33903988	280,00
20231117	2023OB000709	2023NL000507	2023NE000089	17522030	33903988	70,00
20231117	2023OB000710	2023NL000507	2023NE000089	17522030	33903988	280,00
20231117	2023OB000710	2023NL000507	2023NE000089	17522030	33903988	50,00
20231117	2023OB000710	2023NL000507	2023NE000089	17522030	33903988	70,00
20231117	2023OB000710	2023NL000507	2023NE000089	17522030	33903988	112,56
20231117	2023OB000711	2023NL000507	2023NE000089	17522030	33903988	70,00
20231117	2023OB000711	2023NL000507	2023NE000089	17522030	33903988	112,56
20231117	2023OB000711	2023NL000507	2023NE000089	17522030	33903988	50,00
20231117	2023OB000711	2023NL000507	2023NE000089	17522030	33903988	118,80
20231117	2023OB000711	2023NL000507	2023NE000089	17522030	33903988	50,00
20231117	2023OB000711	2023NL000507	2023NE000089	17522030	33903988	200,00
20231117	2023OB000712	2023NL000508	2023NE000089	17522030	33903988	50,00
20231117	2023OB000712	2023NL000508	2023NE000089	17522030	33903988	200,00
20231117	2023OB000712	2023NL000508	2023NE000089	17522030	33903988	50,00
20231117	2023OB000712	2023NL000508	2023NE000089	17522030	33903988	80,00
20231117	2023OB000713	2023NL000508	2023NE000089	17522030	33903988	50,00
20231117	2023OB000713	2023NL000508	2023NE000089	17522030	33903988	50,00
20231117	2023OB000713	2023NL000508	2023NE000089	17522030	33903988	50,00
20231117	2023OB000713	2023NL000508	2023NE000089	17522030	33903988	80,40
20231117	2023OB000714	2023NL000508	2023NE000089	17522030	33903988	50,00
20231117	2023OB000714	2023NL000508	2023NE000089	17522030	33903988	80,40
20231117	2023OB000714	2023NL000508	2023NE000089	17522030	33903988	50,00
20231117	2023OB000714	2023NL000508	2023NE000089	17522030	33903988	137,60
20231117	2023OB000714	2023NL000508	2023NE000089	17522030	33903988	50,00
20231117	2023OB000715	2023NL000508	2023NE000089	17522030	33903988	80,00
20231117	2023OB000715	2023NL000508	2023NE000089	17522030	33903988	50,00
20231117	2023OB000715	2023NL000508	2023NE000089	17522030	33903988	200,00
20231117	2023OB000715	2023NL000509	2023NE000089	17522030	33903988	50,00
20231117	2023OB000715	2023NL000509	2023NE000089	17522030	33903988	80,00
20231117	2023OB000716	2023NL000509	2023NE000089	17522030	33903988	40,00
20231117	2023OB000716	2023NL000509	2023NE000089	17522030	33903988	50,00
20231117	2023OB000716	2023NL000509	2023NE000089	17522030	33903988	200,00
20231117	2023OB000716	2023NL000509	2023NE000089	17522030	33903988	50,00



## Relatório de Pagamentos

Órgão: 022201-DEPARTAMENTO ESTADUAL DE TRÂNSITO

Período: 2023

20231117	2023OB000716	2023NL000509	2023NE000089	17522030	33903988	80,40
20231117	2023OB000717	2023NL000509	2023NE000089	17522030	33903988	50,00
20231117	2023OB000717	2023NL000509	2023NE000089	17522030	33903988	40,00
20231117	2023OB000717	2023NL000509	2023NE000089	17522030	33903988	50,00
20231117	2023OB000717	2023NL000509	2023NE000089	17522030	33903988	80,40
20231117	2023OB000718	2023NL000509	2023NE000089	17522030	33903988	50,00
20231117	2023OB000718	2023NL000509	2023NE000089	17522030	33903988	80,40
20231117	2023OB000718	2023NL000509	2023NE000089	17522030	33903988	40,00
20231117	2023OB000718	2023NL000509	2023NE000089	17522030	33903988	64,00
20231117	2023OB000718	2023NL000513	2023NE000089	17522030	33903988	40,00
20231117	2023OB000719	2023NL000513	2023NE000089	17522030	33903988	50,00
20231117	2023OB000719	2023NL000513	2023NE000089	17522030	33903988	80,40
20231117	2023OB000719	2023NL000513	2023NE000089	17522030	33903988	5,40
20231117	2023OB000719	2023NL000513	2023NE000089	17522030	33903988	26,64
20231117	2023OB000720	2023NL000514	2023NE000089	17522030	33903988	50,00
20231117	2023OB000720	2023NL000514	2023NE000089	17522030	33903988	80,40
20231117	2023OB000720	2023NL000514	2023NE000089	17522030	33903988	40,00
20231117	2023OB000721	2023NL000514	2023NE000089	17522030	33903988	40,00
20231117	2023OB000721	2023NL000514	2023NE000089	17522030	33903988	64,32
20231117	2023OB000721	2023NL000514	2023NE000089	17522030	33903988	40,00
20231117	2023OB000721	2023NL000514	2023NE000089	17522030	33903988	64,32
20231122	2023OB000722	2023NL000523	2023NE000190	15012010	33903953	50,00
20231122	2023OB000722	2023NL000525	2023NE000190	15012010	33903953	107,53
20231122	2023OB000722	2023NL000525	2023NE000190	15012010	33903953	318,04
20231122	2023OB000723	2023NL000525	2023NE000190	15012010	33903953	20,00
20231122	2023OB000723	2023NL000502	2023NE000175	15012010	33904010	50.130,91
20231122	2023OB000724	2023NL000503	2023NE000180	15012010	33903702	10.959,74
20231122	2023OB000724	2023NL000510	2023NE000199	15012010	33903923	11.602,00
20231122	2023OB000725	2023NL000514	2023NE000192	15012010	33904004	6.535,00
20231122	2023OB000725	2023NL000514	2023NE000006	15012010	33904010	38.689,89
20231122	2023OB000726	2023NL000517	2023NE000048	15012010	33903953	160,80
20231122	2023OB000726	2023NL000517	2023NE000048	15012010	33903953	156,78
20231122	2023OB000727	2023NL000519	2023NE000198	15012010	33903917	6.350,97
20231122	2023OB000727	2023NL000520	2023NE000199	15012010	33903909	12.480,00
20231122	2023OB000728	2023NL000520	2023NE000173	15012010	33903701	38.458,82
20231122	2023OB000728	2023NL000521	2023NE000061	15012010	33903948	105,30
20231122	2023OB000728	2023NL000521	2023NE000061	15012010	33903948	105,30
20231122	2023OB000729	2023NL000521	2023NE000061	15012010	33903948	113,40
20231122	2023OB000729	2023NL000521	2023NE000053	15012010	33903953	30,10
20231122	2023OB000729	2023NL000522	2023NE000053	15012010	33903953	30,10
20231122	2023OB000729	2023NL000522	2023NE000008	15012010	33903953	274,68
20231122	2023OB000730	2023NL000522	2023NE000040	15012010	33903953	160,80
20231122	2023OB000730	2023NL000522	2023NE000040	15012010	33903953	120,60
20231122	2023OB000730	2023NL000527	2023NE000035	15012010	33903953	290,00
20231122	2023OB000730	2023NL000527	2023NE000035	15012010	33903953	112,00
20231122	2023OB000731	2023NL000527	2023NE000192	15012010	33904004	6.535,00
20231122	2023OB000731	2023NL000527	2023NE000198	15012010	33903978	4.800,04
20231122	2023OB000731	2023NL000529	2023NE000002	15012010	33903704	7.234,77
20231122	2023OB000732	2023NL000529	2023NE000002	15012010	33903979	27.817,79
20231122	2023OB000732	2023NL000528	2023NE000008	15012010	33903953	176,40
20231122	2023OB000732	2023NL000528	2023NE000008	15012010	33903953	113,40
20231122	2023OB000732	2023NL000528	2023NE000032	15012010	33903953	153,12
20231122	2023OB000733	2023NL000529	2023NE000180	15012010	33903923	5.674,50
20231122	2023OB000733	2023NL000529	2023NE000198	15012010	33904007	30.920,55
20231122	2023OB000733	2023NL000530	2023NE000178	15012010	33903953	125,00
20231122	2023OB000733	2023NL000530	2023NE000162	15012010	33903953	140,70
20231122	2023OB000733	2023NL000530	2023NE000162	15012010	33903953	60,30
20231122	2023OB000734	2023NL000530	2023NE000162	15012010	33903953	32,16
20231122	2023OB000734	2023NL000531	2023NE000048	15012010	33903953	140,70
20231122	2023OB000735	2023NL000532	2023NE000211	15012010	33904004	7.374,60
20231122	2023OB000735	2023NL000532	2023NE000211	15012010	33904004	7.374,60
20231122	2023OB000738	2023NL000515	2023NE000089	17522030	33903988	50,00
20231122	2023OB000738	2023NL000515	2023NE000089	17522030	33903988	80,00
20231122	2023OB000739	2023NL000515	2023NE000089	17522030	33903988	50,00
20231122	2023OB000739	2023NL000515	2023NE000089	17522030	33903988	50,00
20231122	2023OB000739	2023NL000515	2023NE000089	17522030	33903988	80,40
20231122	2023OB000739	2023NL000515	2023NE000089	17522030	33903988	200,00
20231122	2023OB000740	2023NL000515	2023NE000089	17522030	33903988	40,00
20231122	2023OB000740	2023NL000515	2023NE000089	17522030	33903988	64,32



# Relatório de Pagamentos

**Órgão:** 022201-DEPARTAMENTO ESTADUAL DE TRÂNSITO**Período:** 2023

20231122	2023OB000740	2023NL000516	2023NE000089	17522030	33903988	50,00
20231122	2023OB000740	2023NL000516	2023NE000089	17522030	33903988	70,00
20231122	2023OB000740	2023NL000516	2023NE000089	17522030	33903988	112,00
20231122	2023OB000741	2023NL000516	2023NE000089	17522030	33903988	70,00
20231122	2023OB000741	2023NL000516	2023NE000089	17522030	33903988	112,00
20231122	2023OB000741	2023NL000516	2023NE000089	17522030	33903988	70,00
20231122	2023OB000741	2023NL000516	2023NE000089	17522030	33903988	280,00
20231122	2023OB000741	2023NL000517	2023NE000089	17522030	33903988	6.648,75
20231122	2023OB000742	2023NL000518	2023NE000089	17522030	33903988	70,00
20231122	2023OB000742	2023NL000518	2023NE000089	17522030	33903988	112,56
20231122	2023OB000742	2023NL000483	2023NE000089	17522030	33903988	200,00
20231122	2023OB000742	2023NL000483	2023NE000089	17522030	33903988	561,60
20231124	2023OB000746	2023NL000511	2023NE000114	25012010	33903953	10,00
20231201	2023OB000750	2023NL000532	2023NE000199	15012010	33903909	12.480,00
20231201	2023OB000750	2023NL000532	2023NE000037	15012010	33903953	499,87
20231201	2023OB000750	2023NL000533	2023NE000188	15012010	33903953	429,80
20231201	2023OB000750	2023NL000533	2023NE000188	15012010	33903953	122,80
20231201	2023OB000750	2023NL000533	2023NE000188	15012010	33903953	61,40
20231201	2023OB000750	2023NL000533	2023NE000188	15012010	33903953	30,70
20231201	2023OB000751	2023NL000533	2023NE000024	15012010	33903953	92,46
20231201	2023OB000751	2023NL000534	2023NE000024	15012010	33903953	40,20
20231201	2023OB000751	2023NL000534	2023NE000024	15012010	33903953	40,20
20231201	2023OB000751	2023NL000534	2023NE000024	15012010	33903953	20,10
20231201	2023OB000751	2023NL000534	2023NE000024	15012010	33903953	20,10
20231201	2023OB000751	2023NL000534	2023NE000024	15012010	33903953	40,20
20231201	2023OB000753	2023NL000536	2023NE000006	15012010	33903703	668,81
20231201	2023OB000753	2023NL000536	2023NE000006	15012010	33903703	668,81
20231201	2023OB000754	2023NL000536	2023NE000061	15012010	33903948	113,40
20231201	2023OB000754	2023NL000539	2023NE000024	15012010	33903953	10,05
20231201	2023OB000754	2023NL000541	2023NE000053	15012010	33903953	60,40
20231201	2023OB000755	2023NL000540	2023NE000061	15012010	33903953	112,56
20231201	2023OB000755	2023NL000540	2023NE000061	15012010	33903953	180,90
20231201	2023OB000755	2023NL000541	2023NE000053	15012010	33903953	241,60
20231201	2023OB000755	2023NL000540	2023NE000061	15012010	33903953	180,90
20231201	2023OB000755	2023NL000540	2023NE000061	15012010	33903953	112,56
20231201	2023OB000756	2023NL000540	2023NE000061	15012010	33903953	108,54
20231201	2023OB000756	2023NL000541	2023NE000061	15012010	33903953	108,54
20231201	2023OB000756	2023NL000541	2023NE000053	15012010	33903953	302,00
20231201	2023OB000756	2023NL000541	2023NE000061	15012010	33903953	104,52
20231201	2023OB000756	2023NL000541	2023NE000061	15012010	33903953	100,50
20231201	2023OB000757	2023NL000541	2023NE000061	15012010	33903953	100,50
20231201	2023OB000757	2023NL000541	2023NE000061	15012010	33903953	104,52
20231201	2023OB000757	2023NL000543	2023NE000061	15012010	33903948	113,40
20231201	2023OB000757	2023NL000544	2023NE000008	15012010	33903953	1.425,00
20231201	2023OB000757	2023NL000544	2023NE000008	15012010	33903953	520,00
20231201	2023OB000758	2023NL000544	2023NE000199	15012010	33903923	812,50
20231201	2023OB000758	2023NL000544	2023NE000199	15012010	33903923	190,00
20231201	2023OB000758	2023NL000551	2023NE000048	15012010	33903953	76,16
20231201	2023OB000759	2023NL000551	2023NE000048	15012010	33903953	54,40
20231201	2023OB000759	2023NL000552	2023NE000061	15012010	33903953	100,50
20231201	2023OB000759	2023NL000552	2023NE000048	15012010	33903953	244,80
20231201	2023OB000759	2023NL000552	2023NE000207	15012010	33903953	545,78
20231201	2023OB000760	2023NL000554	2023NE000207	15012010	33903953	593,65
20231201	2023OB000760	2023NL000554	2023NE000207	15012010	33903953	201,08
20231201	2023OB000761	2023NL000555	2023NE000191	15012010	33903953	286,32
20231201	2023OB000761	2023NL000410	2023NE000178	15012010	33903308	58.597,00
20231201	2023OB000762	2023NL000539	2023NE000060	15012010	33904007	28,35
20231201	2023OB000762	2023NL000539	2023NE000060	15012010	33904007	1.394,03
20231201	2023OB000762	2023NL000539	2023NE000060	15012010	33904007	190,20
20231201	2023OB000762	2023NL000539	2023NE000060	15012010	33904007	367,23
20231201	2023OB000762	2023NL000539	2023NE000060	15012010	33904007	1.806,38
20231201	2023OB000762	2023NL000539	2023NE000060	15012010	33904007	80,88
20231201	2023OB000762	2023NL000539	2023NE000208	15012010	33909301	909,32
20231201	2023OB000762	2023NL000541	2023NE000208	15012010	33909301	2.023,50
20231201	2023OB000763	2023NL000541	2023NE000208	15012010	33909301	1.983,60
20231201	2023OB000766	2023NL000542	2023NE000172	15012010	33904004	13.000,00
20231201	2023OB000766	2023NL000542	2023NE000000	15012010	33904003	1.475,00
20231201	2023OB000766	2023NL000543	2023NE000060	15012010	33904007	80,88
20231201	2023OB000767	2023NL000543	2023NE000060	15012010	33904007	367,23
20231201	2023OB000767	2023NL000543	2023NE000060	15012010	33904007	1.394,03
20231201	2023OB000767	2023NL000543	2023NE000060	15012010	33904007	28,35





## Relatório de Pagamentos

Órgão: 022201-DEPARTAMENTO ESTADUAL DE TRÂNSITO

Período: 2023

20231214	2023OB000801	2023NL000568	2023NE000060	15012010	33904007	1.404,30
20231214	2023OB000801	2023NL000568	2023NE000060	15012010	33904007	2.106,45
20231214	2023OB000802	2023NL000568	2023NE000108	15012010	33904003	3.504,22
20231214	2023OB000802	2023NL000568	2023NE000108	15012010	33904003	31.020,40
20231214	2023OB000802	2023NL000568	2023NE000108	15012010	33904003	21.130,58
20231220	2023OB000804	2023NL000559	2023NE000191	15012010	33903953	1.586,74
20231220	2023OB000807	2023NL000532	2023NE000136	25012010	33903953	214,90
20231222	2023OB000811	2023NL000608	2023NE000229	15012010	33903916	704,37
20231222	2023OB000812	2023NL000607	2023NE000002	15012010	33903916	61,39
20231222	2023OB000812	2023NL000577	2023NE000002	15012010	33903979	12.986,58
20231222	2023OB000814	2023NL000600	2023NE000123	25012010	33903953	120,60
20231222	2023OB000814	2023NL000600	2023NE000123	25012010	33903953	60,30
20231222	2023OB000814	2023NL000600	2023NE000211	25012010	33904002	408,47
20231222	2023OB000815	2023NL000586	2023NE000035	15012010	33903953	147,00
20231222	2023OB000815	2023NL000587	2023NE000188	15012010	33903953	120,84
20231222	2023OB000817	2023NL000587	2023NE000053	15012010	33903953	15,45
20231222	2023OB000817	2023NL000587	2023NE000002	15012010	33903704	7.214,92
20231222	2023OB000818	2023NL000588	2023NE000032	15012010	33903953	79,46
20231222	2023OB000818	2023NL000589	2023NE000213	15012010	33903978	4.800,04
20231222	2023OB000818	2023NL000587	2023NE000203	15012010	33903308	44.134,00
20231222	2023OB000819	2023NL000592	2023NE000213	15012010	33903978	4.800,04
20231222	2023OB000819	2023NL000592	2023NE000056	15012010	33903301	0,71
20231222	2023OB000820	2023NL000597	2023NE000211	15012010	33904004	7.374,60
20231222	2023OB000820	2023NL000597	2023NE000002	15012010	33903916	152,71
20231222	2023OB000820	2023NL000599	2023NE000211	15012010	33903703	668,81
20231222	2023OB000821	2023NL000599	2023NE000056	15012010	33903301	2,49
20231222	2023OB000821	2023NL000599	2023NE000173	15012010	33903701	38.458,82
20231222	2023OB000821	2023NL000601	2023NE000006	15012010	33904010	35.075,83
20231222	2023OB000823	2023NL000605	2023NE000227	15012010	33904001	3.719,84
20231222	2023OB000824	2023NL000601	2023NE000008	15012010	33903953	117,00
20231222	2023OB000824	2023NL000602	2023NE000198	15012010	33903917	8.091,93
20231222	2023OB000829	2023NL000606	2023NE000110	15012010	33903917	8.018,40
20231222	2023OB000830	2023NL000606	2023NE000002	15012010	33903979	6.105,13
20231222	2023OB000831	2023NL000576	2023NE000089	17522030	33903988	50,00
20231222	2023OB000831	2023NL000576	2023NE000089	17522030	33903988	80,40
20231222	2023OB000831	2023NL000576	2023NE000089	17522030	33903988	100,00
20231222	2023OB000832	2023NL000576	2023NE000089	17522030	33903988	208,00
20231222	2023OB000832	2023NL000576	2023NE000089	17522030	33903988	40,00
20231222	2023OB000832	2023NL000576	2023NE000089	17522030	33903988	64,32
20231222	2023OB000832	2023NL000577	2023NE000089	17522030	33903988	150,00
20231222	2023OB000832	2023NL000577	2023NE000089	17522030	33903988	364,80
20231222	2023OB000832	2023NL000577	2023NE000089	17522030	33903988	150,00
20231222	2023OB000832	2023NL000577	2023NE000089	17522030	33903988	241,20
20231222	2023OB000832	2023NL000577	2023NE000089	17522030	33903988	150,00
20231222	2023OB000832	2023NL000577	2023NE000089	17522030	33903988	241,20
20231222	2023OB000832	2023NL000577	2023NE000089	17522030	33903988	50,00
20231222	2023OB000833	2023NL000577	2023NE000089	17522030	33903988	80,40
20231222	2023OB000833	2023NL000578	2023NE000089	17522030	33903988	40,00
20231222	2023OB000833	2023NL000578	2023NE000089	17522030	33903988	50,00
20231222	2023OB000833	2023NL000578	2023NE000089	17522030	33903988	80,40
20231222	2023OB000833	2023NL000578	2023NE000089	17522030	33903988	50,00
20231222	2023OB000833	2023NL000578	2023NE000089	17522030	33903988	110,00
20231222	2023OB000833	2023NL000578	2023NE000089	17522030	33903988	200,00
20231222	2023OB000833	2023NL000578	2023NE000089	17522030	33903988	321,60
20231222	2023OB000833	2023NL000578	2023NE000089	17522030	33903988	80,00
20231222	2023OB000833	2023NL000578	2023NE000089	17522030	33903988	128,00
20231222	2023OB000834	2023NL000609	2023NE000220	15012010	33904002	754,80
20231222	2023OB000834	2023NL000578	2023NE000089	17522030	33903988	241,20
20231222	2023OB000834	2023NL000578	2023NE000089	17522030	33903988	40,00
20231222	2023OB000834	2023NL000578	2023NE000089	17522030	33903988	64,32
20231222	2023OB000834	2023NL000579	2023NE000089	17522030	33903988	200,00
20231222	2023OB000834	2023NL000579	2023NE000089	17522030	33903988	560,00
20231222	2023OB000834	2023NL000579	2023NE000089	17522030	33903988	50,00
20231222	2023OB000834	2023NL000579	2023NE000089	17522030	33903988	150,00
20231222	2023OB000834	2023NL000579	2023NE000089	17522030	33903988	150,00
20231222	2023OB000834	2023NL000579	2023NE000089	17522030	33903988	464,40
20231222	2023OB000835	2023NL000579	2023NE000089	17522030	33903988	150,00
20231222	2023OB000835	2023NL000579	2023NE000089	17522030	33903988	464,40
20231222	2023OB000835	2023NL000579	2023NE000089	17522030	33903988	150,00
20231222	2023OB000835	2023NL000579	2023NE000089	17522030	33903988	200,00
20231222	2023OB000835	2023NL000579	2023NE000089	17522030	33903988	321,60



## Relatório de Pagamentos

Órgão: 022201-DEPARTAMENTO ESTADUAL DE TRÂNSITO

Período: 2023

20231222	2023OB000835	2023NL000579	2023NE000089	17522030	33903988	200,00
20231222	2023OB000835	2023NL000580	2023NE000089	17522030	33903988	150,00
20231222	2023OB000835	2023NL000580	2023NE000089	17522030	33903988	241,20
20231222	2023OB000835	2023NL000580	2023NE000089	17522030	33903988	60,00
20231222	2023OB000836	2023NL000580	2023NE000089	17522030	33903988	117,60
20231222	2023OB000836	2023NL000580	2023NE000089	17522030	33903988	50,00
20231222	2023OB000836	2023NL000580	2023NE000089	17522030	33903988	200,00
20231222	2023OB000836	2023NL000580	2023NE000089	17522030	33903988	150,00
20231222	2023OB000836	2023NL000580	2023NE000089	17522030	33903988	373,20
20231222	2023OB000836	2023NL000580	2023NE000089	17522030	33903988	70,00
20231222	2023OB000836	2023NL000580	2023NE000089	17522030	33903988	112,56
20231222	2023OB000836	2023NL000580	2023NE000089	17522030	33903988	70,00
20231222	2023OB000836	2023NL000580	2023NE000089	17522030	33903988	119,84
20231222	2023OB000836	2023NL000582	2023NE000089	17522030	33903988	29,50
20231222	2023OB000837	2023NL000582	2023NE000089	17522030	33903988	52,64
20231222	2023OB000837	2023NL000582	2023NE000089	17522030	33903988	547,61
20231222	2023OB000837	2023NL000589	2023NE000089	17522030	33903988	80,40
20231222	2023OB000837	2023NL000589	2023NE000089	17522030	33903988	50,00
20231222	2023OB000837	2023NL000589	2023NE000089	17522030	33903988	70,00
20231222	2023OB000837	2023NL000589	2023NE000089	17522030	33903988	112,56
20231222	2023OB000837	2023NL000589	2023NE000089	17522030	33903988	40,00
20231222	2023OB000837	2023NL000589	2023NE000089	17522030	33903988	50,00
20231222	2023OB000837	2023NL000589	2023NE000089	17522030	33903988	80,40
20231222	2023OB000837	2023NL000589	2023NE000089	17522030	33903988	50,00
20231222	2023OB000838	2023NL000589	2023NE000089	17522030	33903988	80,40
20231222	2023OB000838	2023NL000590	2023NE000089	17522030	33903988	100,00
20231222	2023OB000838	2023NL000590	2023NE000089	17522030	33903988	205,60
20231222	2023OB000838	2023NL000590	2023NE000089	17522030	33903988	40,00
20231222	2023OB000838	2023NL000590	2023NE000089	17522030	33903988	68,80
20231222	2023OB000838	2023NL000590	2023NE000089	17522030	33903988	40,00
20231222	2023OB000838	2023NL000590	2023NE000089	17522030	33903988	50,00
20231222	2023OB000838	2023NL000590	2023NE000089	17522030	33903988	80,40
20231222	2023OB000838	2023NL000590	2023NE000089	17522030	33903988	50,00
20231222	2023OB000838	2023NL000590	2023NE000089	17522030	33903988	135,60
20231222	2023OB000839	2023NL000590	2023NE000089	17522030	33903988	70,00
20231222	2023OB000839	2023NL000590	2023NE000089	17522030	33903988	112,56
20231222	2023OB000839	2023NL000591	2023NE000089	17522030	33903988	70,00
20231222	2023OB000839	2023NL000591	2023NE000089	17522030	33903988	112,56
20231222	2023OB000839	2023NL000592	2023NE000089	17522030	33903988	70,00
20231222	2023OB000839	2023NL000592	2023NE000089	17522030	33903988	280,00
20231222	2023OB000839	2023NL000593	2023NE000089	17522030	33903988	757,49
20231222	2023OB000839	2023NL000593	2023NE000089	17522030	33903988	577,50
20231222	2023OB000839	2023NL000593	2023NE000089	17522030	33903988	3.850,00
20231222	2023OB000839	2023NL000593	2023NE000089	17522030	33903988	375,00
20231222	2023OB000840	2023NL000593	2023NE000089	17522030	33903988	3.247,52
20231222	2023OB000840	2023NL000593	2023NE000089	17522030	33903988	1.815,00
20231222	2023OB000840	2023NL000593	2023NE000089	17522030	33903988	8.366,04
20231222	2023OB000840	2023NL000593	2023NE000089	17522030	33903988	3.600,00
20231222	2023OB000840	2023NL000594	2023NE000089	17522030	33903988	11.166,75
20231222	2023OB000840	2023NL000594	2023NE000089	17522030	33903988	112,50
20231222	2023OB000840	2023NL000594	2023NE000089	17522030	33903988	6.202,89
20231222	2023OB000840	2023NL000594	2023NE000089	17522030	33903988	6.347,70
20231222	2023OB000840	2023NL000594	2023NE000089	17522030	33903988	5.866,07
20231222	2023OB000840	2023NL000594	2023NE000089	17522030	33903988	594,72
20231222	2023OB000841	2023NL000578	2023NE000089	17522030	33903988	150,00
20231222	2023OB000841	2023NL000579	2023NE000089	17522030	33903988	241,20
20231222	2023OB000841	2023NL000608	2023NE000225	15012850	33903920	717,92
20231222	2023OB000848	2023NL000603	2023NE000224	15012010	33909301	316,21
20231222	2023OB000848	2023NL000606	2023NE000229	15012010	33909301	1.983,60
20231222	2023OB000849	2023NL000609	2023NE000231	25012850	33903916	300,00
20231222	2023OB000850	2023NL000600	2023NE000216	15012010	33903702	10.959,74
20231222	2023OB000850	2023NL000608	2023NE000185	25012010	33904002	408,47
20231222	2023OB000850	2023NL000608	2023NE000185	25012010	33904002	408,47
20231226	2023OB000851	2023NL000612	2023NE000215	15012010	33903968	294,75
20231226	2023OB000853	2023NL000605	2023NE000232	15012010	33909301	4.977,03

TOTAL CREDOR: 5.789.898,32

CREDOR: 00043847250 - PRISCILLA DE PAULA MARINHO PORTELA

DATA EMISSÃO	OB	NL	NE	FR	CLASSIFICAÇÃO	VALOR
20230719	2023OB000437	2023NL000304	2023NE000129	15012010	33901401	1.260,00

TOTAL CREDOR: 1.260,00





## Relatório de Pagamentos

Órgão: 022201-DEPARTAMENTO ESTADUAL DE TRÂNSITO

Período: 2023

## CREDOR: 19107299000106 - PROBANK SEGURANÇA DE BENS E VALORES EIRELI

DATA EMISSÃO	OB	NL	NE	FR	CLASSIFICAÇÃO	VALOR
20230125	2023OB000004	2022NL000393	2022NE000158	25012010	33903703	11.220,04
20230301	2023OB000066	2023NL000028	2023NE000006	15012010	33903703	11.220,04
20230405	2023OB000171	2023NL000116	2023NE000006	15012010	33903703	11.220,04
20230427	2023OB000247	2023NL000152	2023NE000006	15012010	33903703	11.230,76
20230614	2023OB000332	2023NL000218	2023NE000006	15012010	33903703	11.225,59
20230726	2023OB000452	2023NL000315	2023NE000006	15012010	33903703	11.225,59
20230726	2023OB000452	2023NL000315	2023NE000006	15012010	33903703	11.230,21
20231005	2023OB000597	2023NL000429	2023NE000006	15012010	33903703	10.721,91
20231005	2023OB000603	2023NL000424	2023NE000006	15012010	33903703	10.721,91
20231201	2023OB000753	2023NL000536	2023NE000006	15012010	33903703	10.721,91
20231201	2023OB000753	2023NL000536	2023NE000006	15012010	33903703	10.721,91
20231222	2023OB000820	2023NL000599	2023NE000211	15012010	33903703	10.721,91

TOTAL CREDOR: 132.181,82

## CREDOR: 04407920000180 - PRODAM PROCESSAMENTO DE DADOS AMAZONAS SA

DATA EMISSÃO	OB	NL	NE	FR	CLASSIFICAÇÃO	VALOR
20230215	2023OB000033	2023NL000024	2023NE000000	15012010	33904003	28.025,00
20230215	2023OB000033	2023NL000025	2023NE000000	15012010	33904007	62.856,24
20230215	2023OB000034	2023NL000025	2023NE000000	15012010	33904002	20.302,01
20230215	2023OB000034	2023NL000026	2023NE000000	15012010	33904007	84.694,60
20230216	2023OB000041	2023NL000025	2023NE000000	15012010	33904003	1.109,45
20230216	2023OB000041	2023NL000025	2023NE000009	15012010	33904004	247.000,00
20230216	2023OB000043	2023NL000026	2023NE000006	15012010	33904003	1.042.630,97
20230227	2023OB000048	2023NL000025	2023NE000000	15012010	33904003	1.761,21
20230308	2023OB000074	2023NL000047	2023NE000000	15012010	33904003	28.025,00
20230308	2023OB000074	2023NL000047	2023NE000009	15012010	33904004	247.000,00
20230308	2023OB000074	2023NL000047	2023NE000000	15012010	33904007	84.694,60
20230308	2023OB000077	2023NL000047	2023NE000000	15012010	33904003	1.109,45
20230320	2023OB000104	2023NL000075	2023NE000006	15012010	33904003	1.023.767,61
20230320	2023OB000105	2023NL000075	2023NE000000	15012010	33904007	62.856,24
20230331	2023OB000145	2023NL000094	2023NE000000	15012010	33904003	1.109,45
20230331	2023OB000145	2023NL000094	2023NE000009	15012010	33904004	247.000,00
20230331	2023OB000145	2023NL000094	2023NE000000	15012010	33904003	28.025,00
20230403	2023OB000147	2023NL000115	2023NE000000	15012010	33904007	84.694,60
20230405	2023OB000148	2023NL000075	2023NE000000	15012010	33904003	2.662,49
20230420	2023OB000230	2023NL000141	2023NE000000	15012010	33904007	62.856,24
20230420	2023OB000231	2023NL000142	2023NE000000	15012010	33904002	30.546,15
20230420	2023OB000231	2023NL000142	2023NE000006	15012010	33904003	1.010.135,85
20230420	2023OB000232	2023NL000142	2023NE000000	15012010	33904003	2.934,03
20230426	2023OB000244	2023NL000163	2023NE000000	15012010	33904002	78.227,94
20230515	2023OB000269	2023NL000174	2023NE000009	15012010	33904004	247.000,00
20230515	2023OB000269	2023NL000174	2023NE000000	15012010	33904003	28.025,00
20230515	2023OB000270	2023NL000174	2023NE000060	15012010	33904003	1.169,92
20230515	2023OB000270	2023NL000180	2023NE000060	15012010	33904003	4.168,94
20230515	2023OB000271	2023NL000182	2023NE000006	15012010	33904003	1.023.422,43
20230530	2023OB000319	2023NL000216	2023NE000060	15012010	33904003	1.169,92
20230612	2023OB000321	2023NL000216	2023NE000000	15012010	33904003	28.025,00
20230612	2023OB000321	2023NL000216	2023NE000009	15012010	33904004	247.000,00
20230614	2023OB000341	2023NL000237	2023NE000060	15012010	33904003	3.959,88
20230614	2023OB000342	2023NL000237	2023NE000000	15012010	33904002	64.631,18
20230629	2023OB000397	2023NL000270	2023NE000060	15012010	33904003	1.169,92
20230629	2023OB000398	2023NL000270	2023NE000009	15012010	33904004	247.000,00
20230629	2023OB000398	2023NL000270	2023NE000000	15012010	33904003	28.025,00
20230629	2023OB000400	2023NL000278	2023NE000060	15012010	33904007	66.282,96
20230629	2023OB000401	2023NL000270	2023NE000060	15012010	33904007	66.282,96
20230629	2023OB000401	2023NL000270	2023NE000060	15012010	33904007	88.574,15
20230629	2023OB000401	2023NL000270	2023NE000060	15012010	33904007	89.368,88
20230629	2023OB000401	2023NL000271	2023NE000060	15012010	33904007	89.368,88
20230712	2023OB000423	2023NL000299	2023NE000060	15012010	33904003	2.348,72
20230719	2023OB000439	2023NL000313	2023NE000000	15012010	33904002	27.007,26
20230719	2023OB000439	2023NL000313	2023NE000060	15012010	33904007	66.282,96
20230814	2023OB000484	2023NL000335	2023NE000060	15012010	33904003	1.169,92
20230814	2023OB000485	2023NL000335	2023NE000009	15012010	33904004	247.000,00
20230814	2023OB000485	2023NL000335	2023NE000000	15012010	33904003	28.025,00
20230814	2023OB000496	2023NL000352	2023NE000000	15012010	33904002	59.043,47
20230828	2023OB000515	2023NL000360	2023NE000060	15012010	33904007	89.368,88
20230828	2023OB000515	2023NL000361	2023NE000060	15012010	33904007	66.282,96
20230906	2023OB000539	2023NL000389	2023NE000060	15012010	33904003	1.110,81
20230906	2023OB000540	2023NL000390	2023NE000009	15012010	33904004	234.520,00



## Relatório de Pagamentos

Órgão: 022201-DEPARTAMENTO ESTADUAL DE TRÂNSITO

Período: 2023

20230906	2023OB000540	2023NL000390	2023NE000000	15012010	33904003	26.609,00
20230906	2023OB000540	2023NL000390	2023NE000060	15012010	33904007	84.893,55
20231016	2023OB000609	2023NL000430	2023NE000060	15012010	33904003	2.217,02
20231016	2023OB000610	2023NL000431	2023NE000131	15012010	33904002	78.696,52
20231016	2023OB000610	2023NL000431	2023NE000060	15012010	33904007	63.333,93
20231016	2023OB000611	2023NL000431	2023NE000060	15012010	33904003	2.304,31
20231016	2023OB000613	2023NL000431	2023NE000108	15012010	33904003	991.895,56
20231016	2023OB000613	2023NL000431	2023NE000108	15012010	33904003	1.007.427,94
20231016	2023OB000613	2023NL000431	2023NE000108	15012010	33904003	1.018.518,44
20231016	2023OB000613	2023NL000431	2023NE000108	15012010	33904003	417.217,87
20231019	2023OB000618	2023NL000438	2023NE000000	15012010	33904003	26.609,00
20231019	2023OB000618	2023NL000438	2023NE000060	15012010	33904003	833,11
20231117	2023OB000694	2023NL000519	2023NE000183	15012010	33904002	2.421,34
20231117	2023OB000694	2023NL000520	2023NE000060	15012010	33904003	877,44
20231117	2023OB000694	2023NL000520	2023NE000000	15012010	33904003	28.025,00
20231117	2023OB000694	2023NL000520	2023NE000060	15012010	33904007	66.704,25
20231117	2023OB000695	2023NL000520	2023NE000172	15012010	33904004	247.000,00
20231117	2023OB000695	2023NL000520	2023NE000183	15012010	33904002	48.799,33
20231117	2023OB000695	2023NL000521	2023NE000060	15012010	33904003	2.317,71
20231117	2023OB000695	2023NL000521	2023NE000060	15012010	33904007	66.704,25
20231117	2023OB000696	2023NL000521	2023NE000060	15012010	33904007	89.368,88
20231201	2023OB000761	2023NL000539	2023NE000060	15012010	33904007	89.368,88
20231201	2023OB000766	2023NL000542	2023NE000000	15012010	33904003	28.025,00
20231201	2023OB000766	2023NL000543	2023NE000060	15012010	33904007	89.368,88
20231201	2023OB000767	2023NL000543	2023NE000060	15012010	33904003	1.900,14
20231201	2023OB000767	2023NL000542	2023NE000172	15012010	33904004	247.000,00
20231201	2023OB000767	2023NL000543	2023NE000108	15012010	33904003	392.366,53
20231212	2023OB000776	2023NL000563	2023NE000108	15012010	33904003	579.876,20
20231214	2023OB000801	2023NL000568	2023NE000172	15012010	33904004	234.520,00
20231214	2023OB000801	2023NL000568	2023NE000183	15012010	33904002	46.191,74
20231214	2023OB000801	2023NL000568	2023NE000060	15012010	33904007	66.704,25
20231214	2023OB000802	2023NL000568	2023NE000108	15012010	33904003	1.057.448,83

TOTAL CREDOR: 14.736.374,03

## CREDOR: 06050437000116 - PROTEMAC INDUSTRIA E COMERCIO DE BORRACHA LTDA

DATA EMISSÃO	OB	NL	NE	FR	CLASSIFICAÇÃO	VALOR
20230615	2023OB000346	2023NL000239	2023NE000085	25012010	33903014	16.102,50
20230615	2023OB000346	2023NL000239	2023NE000085	25012010	33903044	16.387,50
20230615	2023OB000346	2023NL000239	2023NE000085	25012010	33903023	14.801,00
20230615	2023OB000346	2023NL000240	2023NE000085	25012010	33903028	14.962,50
20230615	2023OB000346	2023NL000240	2023NE000092	17522030	33903044	15.200,00
20230927	2023OB000561	2023NL000403	2023NE000177	25012010	33909301	217.100,10
20230927	2023OB000564	2023NL000404	2023NE000170	25012010	33903024	16.321,20
20231201	2023OB000749	2023NL000532	2023NE000180	15012010	44905248	16.180,50
20231221	2023OB033690	2023NL000597	2023NE000206	15011600	33903203	46.900,00
20231222	2023OB000817	2023NL000610	2023NE000236	25012010	44905234	44.931,08

TOTAL CREDOR: 418.886,38

## CREDOR: 20308187000100 - PROVER PROMOCÃO DE VENDAS LTDA

DATA EMISSÃO	OB	NL	NE	FR	CLASSIFICAÇÃO	VALOR
20230203	2023OB000013	2023NL000002	2023NE000002	15012010	31901133	9,00
20230301	2023OB000060	2023NL000033	2023NE000013	15012010	31901133	9,00
20230330	2023OB000134	2023NL000101	2023NE000054	15012010	31901133	9,00
20230505	2023OB000259	2023NL000154	2023NE000073	15012010	31901133	9,00
20230530	2023OB000318	2023NL000211	2023NE000096	15012010	31901133	9,00
20230706	2023OB000418	2023NL000265	2023NE000116	15012010	31901133	9,00
20230804	2023OB000471	2023NL000331	2023NE000143	15012010	31901133	9,00
20230901	2023OB000525	2023NL000374	2023NE000166	15012010	31901133	9,00
20231004	2023OB000576	2023NL000410	2023NE000181	15012010	31901133	9,00
20231106	2023OB000669	2023NL000470	2023NE000200	15012010	31901133	9,00
20231201	2023OB000764	2023NL000542	2023NE000217	15012010	31901133	9,00
20231221	2023OB000809	2023NL000607	2023NE000239	15012010	31901133	9,00

TOTAL CREDOR: 108,00

## CREDOR: 30797061000192 - PSITRAN CLINICA DE SERVICOS MEDICOS LTDA

DATA EMISSÃO	OB	NL	NE	FR	CLASSIFICAÇÃO	VALOR
20230330	2023OB000127	2023NL000091	2023NE000024	15012010	33903953	469,07
20230330	2023OB000141	2023NL000095	2023NE000024	15012010	33903953	24.144,52
20230405	2023OB000176	2023NL000110	2023NE000051	25012010	33909293	19.513,97
20230525	2023OB000295	2023NL000190	2023NE000085	25012010	33903953	27.533,62
20230920	2023OB000555	2023NL000402	2023NE000024	15012010	33903953	8.780,85

TOTAL CREDOR: 80.442,03



## Relatório de Pagamentos

Órgão: 022201-DEPARTAMENTO ESTADUAL DE TRÂNSITO

Período: 2023

CREDOR: 43368603000153 - PSITRANSITO						
DATA EMISSÃO	OB	NL	NE	FR	CLASSIFICAÇÃO	VALOR
20230417	2023OB000182	2023NL000130	2023NE000023	15012010	33903953	11.004,70
20230427	2023OB000247	2023NL000151	2023NE000023	15012010	33903953	8.489,34
20231005	2023OB000581	2023NL000412	2023NE000023	15012010	33903953	1.882,52
20231201	2023OB000759	2023NL000553	2023NE000207	15012010	33903953	12.750,00
20231201	2023OB000759	2023NL000553	2023NE000207	15012010	33903953	11.884,00
20231212	2023OB000777	2023NL000558	2023NE000207	15012010	33903953	1.500,00
TOTAL CREDOR:						47.510,56
CREDOR: 04003942000184 - R DA S AGUIAR COMERCIO DE MATERIAL DE LIMPEZA EIRELI						
DATA EMISSÃO	OB	NL	NE	FR	CLASSIFICAÇÃO	VALOR
20230227	2023OB000049	2023NL000033	2022NE000189	15012010	33903022	1.863,00
20230814	2023OB000496	2023NL000353	2023NE000081	15012010	33903016	711,00
20231124	2023OB000747	2023NL000510	2023NE000115	25012010	33903016	21.350,00
20231212	2023OB000778	2023NL000560	2023NE000171	15012010	33903016	1.480,00
TOTAL CREDOR:						25.404,00
CREDOR: 22299597000150 - R V S SERVIÇOS DA CONSTRUÇÃO CIVIL LTDA						
DATA EMISSÃO	OB	NL	NE	FR	CLASSIFICAÇÃO	VALOR
20230208	2023OB000026	2023NL000007	2022NE000186	25012010	33903702	177.087,53
20230301	2023OB000053	2023NL000018	2023NE000007	15012010	33903702	177.487,89
20230315	2023OB000093	2023NL000057	2023NE000007	15012010	33903702	177.487,89
20230417	2023OB000193	2023NL000128	2023NE000007	15012010	33903702	177.003,24
20230523	2023OB000280	2023NL000185	2023NE000080	15012010	33903702	204.874,46
20230614	2023OB000344	2023NL000236	2023NE000089	25012010	33909293	149.986,77
20230615	2023OB000348	2023NL000239	2023NE000080	15012010	33903702	204.874,46
20230705	2023OB000416	2023NL000287	2023NE000080	15012010	33903702	204.874,46
20230814	2023OB000494	2023NL000338	2023NE000080	15012010	33903702	204.874,46
20230906	2023OB000541	2023NL000391	2023NE000080	15012010	33903702	204.874,46
20231019	2023OB000625	2023NL000456	2023NE000180	15012010	33903702	186.293,61
20231107	2023OB000676	2023NL000491	2023NE000180	15012010	33903702	184.123,58
20231122	2023OB000724	2023NL000503	2023NE000180	15012010	33903702	184.123,58
20231222	2023OB000831	2023NL000600	2023NE000216	15012010	33903702	184.123,58
20231222	2023OB000848	2023NL000605	2023NE000232	15012010	33909301	83.614,11
TOTAL CREDOR:						2.705.704,08
CREDOR: 88297047253 - RAFAEL DOS SANTOS SODRÉ						
DATA EMISSÃO	OB	NL	NE	FR	CLASSIFICAÇÃO	VALOR
20231107	2023OB000673	2023NL000470	2023NE000185	25012010	33909301	1.281,60
TOTAL CREDOR:						1.281,60
CREDOR: 00948629231 - RAFAEL HENRIQUE DA SILVA						
DATA EMISSÃO	OB	NL	NE	FR	CLASSIFICAÇÃO	VALOR
20230419	2023OB000206	2023NL000160	2023NE000067	25012010	33903608	2.750,00
TOTAL CREDOR:						2.750,00
CREDOR: 47974842253 - RAIMUNDO GONCALVES SANDIM						
DATA EMISSÃO	OB	NL	NE	FR	CLASSIFICAÇÃO	VALOR
20230626	2023OB000394	2023NL000257	2023NE000112	15012010	33901401	720,00
TOTAL CREDOR:						720,00
CREDOR: 32052758291 - RAIMUNDO LIMA DA COSTA MOURA						
DATA EMISSÃO	OB	NL	NE	FR	CLASSIFICAÇÃO	VALOR
20231030	2023OB000641	2023NL000485	2023NE000203	15012010	31909401	3.163,51
TOTAL CREDOR:						3.163,51
CREDOR: 56494319220 - RAIMUNDO SOARES PROFIRIO FILHO						
DATA EMISSÃO	OB	NL	NE	FR	CLASSIFICAÇÃO	VALOR
20230420	2023OB000211	2023NL000136	2023NE000059	15012010	33909293	801,00
TOTAL CREDOR:						801,00
CREDOR: 59692472272 - RAINEL NEVES NUNES						
DATA EMISSÃO	OB	NL	NE	FR	CLASSIFICAÇÃO	VALOR
20231222	2023OB000814	2023NL000604	2023NE000221	25012010	33903608	2.750,00
TOTAL CREDOR:						2.750,00
CREDOR: 02760308260 - RAPHAELA ALENCAR DA SILVA						
DATA EMISSÃO	OB	NL	NE	FR	CLASSIFICAÇÃO	VALOR
20230419	2023OB000206	2023NL000160	2023NE000067	25012010	33903608	2.750,00
TOTAL CREDOR:						2.750,00
CREDOR: 14732425000108 - RC SERVICO MEDICO E PSICOLOGICO LTDA ME						
DATA EMISSÃO	OB	NL	NE	FR	CLASSIFICAÇÃO	VALOR
20230405	2023OB000174	2023NL000122	2023NE000044	15012010	33903953	45.460,52
20230517	2023OB000272	2023NL000190	2023NE000085	25012010	33903953	3.826,49



## Relatório de Pagamentos

Órgão: 022201-DEPARTAMENTO ESTADUAL DE TRÂNSITO

Período: 2023

20230726	2023OB000454	2023NL000332	2023NE000138	25012010	33903953	1.518,65
20231019	2023OB000621	2023NL000440	2023NE000044	15012010	33903953	12.492,93
20231212	2023OB000777	2023NL000558	2023NE000198	15012010	33903953	26.004,82

TOTAL CREDOR: 89.303,41

## CREDOR: 05270508907 - RENATA DE AGUIAR GARCIA

DATA EMISSÃO	OB	NL	NE	FR	CLASSIFICAÇÃO	VALOR
20230419	2023OB000206	2023NL000160	2023NE000067	25012010	33903608	2.750,00

TOTAL CREDOR: 2.750,00

## CREDOR: 79608191220 - RENATO RODRIGUES DE CASTRO

DATA EMISSÃO	OB	NL	NE	FR	CLASSIFICAÇÃO	VALOR
20230420	2023OB000211	2023NL000136	2023NE000059	15012010	33909293	3.100,89

TOTAL CREDOR: 3.100,89

## CREDOR: 32388314291 - RENATO SERGIO MAIS JATI

DATA EMISSÃO	OB	NL	NE	FR	CLASSIFICAÇÃO	VALOR
20230427	2023OB000255	2023NL000169	2023NE000067	25012010	33903608	2.750,00

TOTAL CREDOR: 2.750,00

## CREDOR: 27521176200 - RENILTON BARROSO CORREIA LIMA

DATA EMISSÃO	OB	NL	NE	FR	CLASSIFICAÇÃO	VALOR
20230419	2023OB000206	2023NL000160	2023NE000067	25012010	33903608	2.750,00

TOTAL CREDOR: 2.750,00

## CREDOR: 70242749216 - REYZON NASCIMENTO DE ALMEIDA

DATA EMISSÃO	OB	NL	NE	FR	CLASSIFICAÇÃO	VALOR
20230620	2023OB000379	2023NL000246	2023NE000107	15012010	33903610	660,00

TOTAL CREDOR: 660,00

## CREDOR: 05591590000198 - RIBCO DO BRASIL IMPORTAÇÃO E EXPORTAÇÃO LTDA

DATA EMISSÃO	OB	NL	NE	FR	CLASSIFICAÇÃO	VALOR
20231030	2023OB000644	2023NL000448	2023NE000100	25012010	33903917	3.325,99

TOTAL CREDOR: 3.325,99

## CREDOR: 18546078000171 - RIBEIRO &amp; FEITOZA ADVOGADOS

DATA EMISSÃO	OB	NL	NE	FR	CLASSIFICAÇÃO	VALOR
20230814	2023OB000496	2023NL000335	2023NE000114	25012010	33904008	141.706,78
20230927	2023OB000562	2023NL000396	2023NE000114	25012010	33904008	373.525,21
20230929	2023OB000568	2023NL000380	2023NE000114	25012010	33904008	373.525,21
20231107	2023OB000672	2023NL000474	2023NE000114	25012010	33904008	373.525,21
20231214	2023OB000786	2023NL000562	2023NE000210	15012010	33904008	373.525,21
20231214	2023OB000786	2023NL000563	2023NE000210	15012010	33904008	373.525,21
20231222	2023OB000814	2023NL000602	2023NE000114	25012010	33904008	373.525,21

TOTAL CREDOR: 2.382.858,04

## CREDOR: 07544057291 - RICARDO BIANCHI RAMALHO DE CASTRO

DATA EMISSÃO	OB	NL	NE	FR	CLASSIFICAÇÃO	VALOR
20230301	2023OB000066	2023NL000041	2023NE000015	15012010	33901401	300,00
20230420	2023OB000220	2023NL000158	2023NE000067	15012010	33901401	240,00
20230526	2023OB000299	2023NL000210	2023NE000091	15012010	33901401	396,00
20230620	2023OB000381	2023NL000252	2023NE000109	15012010	33901401	180,00
20230705	2023OB000408	2023NL000288	2023NE000123	15012010	33901401	360,00
20230705	2023OB000408	2023NL000288	2023NE000123	15012010	33901401	60,00
20230712	2023OB000422	2023NL000298	2023NE000126	15012010	33901401	360,00
20230807	2023OB000477	2023NL000335	2023NE000145	15012010	33901401	240,00
20230817	2023OB000509	2023NL000361	2023NE000158	15012010	33901401	300,00
20230830	2023OB000517	2023NL000367	2023NE000159	15012010	33901401	720,00
20230830	2023OB000519	2023NL000376	2023NE000160	15012010	33901401	240,00

TOTAL CREDOR: 3.396,00

## CREDOR: 88903508220 - RICARDO GONÇALVES BATISTA

DATA EMISSÃO	OB	NL	NE	FR	CLASSIFICAÇÃO	VALOR
20230427	2023OB000255	2023NL000169	2023NE000067	25012010	33903608	2.750,00

TOTAL CREDOR: 2.750,00

## CREDOR: 88735800259 - RICARDO LOPES DOS SANTOS

DATA EMISSÃO	OB	NL	NE	FR	CLASSIFICAÇÃO	VALOR
20230427	2023OB000255	2023NL000169	2023NE000067	25012010	33903608	2.750,00

TOTAL CREDOR: 2.750,00

## CREDOR: 52934071200 - RICARDE MATERSON ANDRADE SOUZA

DATA EMISSÃO	OB	NL	NE	FR	CLASSIFICAÇÃO	VALOR
20230420	2023OB000219	2023NL000163	2023NE000067	25012010	33903608	2.750,00

TOTAL CREDOR: 2.750,00



## Relatório de Pagamentos

Órgão: 022201-DEPARTAMENTO ESTADUAL DE TRÂNSITO

Período: 2023

CREDOR: 23836717204 - RIVANDA DE OLIVEIRA GONÇALVES						
DATA EMISSÃO	OB	NL	NE	FR	CLASSIFICAÇÃO	VALOR
20231030	2023OB000640	2023NL000476	2023NE000198	15012010	31909401	8.186,48
TOTAL CREDOR:						8.186,48
CREDOR: 83073973249 - ROBERTO DOS SANTOS SILVA						
DATA EMISSÃO	OB	NL	NE	FR	CLASSIFICAÇÃO	VALOR
20230419	2023OB000206	2023NL000160	2023NE000067	25012010	33903608	2.750,00
TOTAL CREDOR:						2.750,00
CREDOR: 94268649204 - RODNEY BARROSO DA ROCHA						
DATA EMISSÃO	OB	NL	NE	FR	CLASSIFICAÇÃO	VALOR
20230427	2023OB000255	2023NL000169	2023NE000067	25012010	33903608	2.750,00
TOTAL CREDOR:						2.750,00
CREDOR: 93476230244 - RODRIGO BATISTA RAMOS						
DATA EMISSÃO	OB	NL	NE	FR	CLASSIFICAÇÃO	VALOR
20230719	2023OB000437	2023NL000304	2023NE000129	15012010	33901401	1.260,00
TOTAL CREDOR:						1.260,00
CREDOR: 71082832200 - RODRIGO DE SÁ BARBOSA						
DATA EMISSÃO	OB	NL	NE	FR	CLASSIFICAÇÃO	VALOR
20230329	2023OB000122	2023NL000088	2023NE000048	15012010	33901402	1.962,00
20230614	2023OB000336	2023NL000229	2023NE000100	25012010	33909201	817,50
20230620	2023OB000379	2023NL000245	2023NE000108	15012010	33901402	981,00
20230705	2023OB000408	2023NL000288	2023NE000120	15012010	33901402	817,50
20230705	2023OB000408	2023NL000288	2023NE000120	15012010	33901402	654,00
20230814	2023OB000488	2023NL000347	2023NE000150	15012010	33901401	1.512,00
20230830	2023OB000518	2023NL000375	2023NE000160	15012010	33901402	817,50
TOTAL CREDOR:						7.561,50
CREDOR: 91784204153 - RODRIGO FERNANDES BERTELLE DE OLIVEIRA						
DATA EMISSÃO	OB	NL	NE	FR	CLASSIFICAÇÃO	VALOR
20230419	2023OB000206	2023NL000160	2023NE000067	25012010	33903608	2.750,00
TOTAL CREDOR:						2.750,00
CREDOR: 79843840291 - RODRIGO SALOMAO LEITAO DE SOUZA						
DATA EMISSÃO	OB	NL	NE	FR	CLASSIFICAÇÃO	VALOR
20230419	2023OB000206	2023NL000160	2023NE000067	25012010	33903608	2.750,00
TOTAL CREDOR:						2.750,00
CREDOR: 31740855272 - ROMULO DA SILVA FABRIS						
DATA EMISSÃO	OB	NL	NE	FR	CLASSIFICAÇÃO	VALOR
20230530	2023OB000320	2023NL000217	2023NE000095	15012010	33901401	480,00
20230614	2023OB000339	2023NL000232	2023NE000103	25012010	33909201	840,00
20230712	2023OB000419	2023NL000295	2023NE000123	15012010	33901401	480,00
TOTAL CREDOR:						1.800,00
CREDOR: 23109530244 - ROSA RODRIGUES PIRES						
DATA EMISSÃO	OB	NL	NE	FR	CLASSIFICAÇÃO	VALOR
20230413	2023OB000179	2023NL000126	2023NE000061	15012010	33901401	360,00
20230413	2023OB000179	2023NL000126	2023NE000061	15012010	33901401	360,00
20230420	2023OB000220	2023NL000158	2023NE000067	15012010	33901401	360,00
20230526	2023OB000300	2023NL000212	2023NE000092	15012010	33901401	2.040,00
20230620	2023OB000381	2023NL000252	2023NE000110	15012010	33901401	480,00
20230705	2023OB000404	2023NL000289	2023NE000122	15012010	33901401	240,00
20230726	2023OB000448	2023NL000318	2023NE000134	15012010	33901401	480,00
20230807	2023OB000477	2023NL000335	2023NE000145	15012010	33901401	600,00
TOTAL CREDOR:						4.920,00
CREDOR: 76312860272 - ROSANA SIQUEIRA BASTOS COSTAS						
DATA EMISSÃO	OB	NL	NE	FR	CLASSIFICAÇÃO	VALOR
20230526	2023OB000299	2023NL000209	2023NE000090	15012010	33901401	396,00
20230526	2023OB000300	2023NL000211	2023NE000091	15012010	33901401	924,00
20230614	2023OB000337	2023NL000230	2023NE000101	25012010	33909201	1.188,00
20230615	2023OB000347	2023NL000246	2023NE000107	15012010	33901401	1.386,00
20230807	2023OB000477	2023NL000335	2023NE000145	15012010	33901401	660,00
TOTAL CREDOR:						4.554,00
CREDOR: 23103620268 - ROSANE APARECIDA CORREA LUSTOSA						
DATA EMISSÃO	OB	NL	NE	FR	CLASSIFICAÇÃO	VALOR
20230314	2023OB000087	2023NL000063	2023NE000030	15012010	33901401	240,00
20230712	2023OB000421	2023NL000298	2023NE000125	15012010	33901401	264,00
20230817	2023OB000509	2023NL000361	2023NE000158	15012010	33901401	330,00
20230830	2023OB000518	2023NL000376	2023NE000160	15012010	33901401	264,00



## Relatório de Pagamentos

Órgão: 022201-DEPARTAMENTO ESTADUAL DE TRÂNSITO

Período: 2023

							TOTAL CREDOR:	1.098,00
<b>CREADOR: 44500122249 - ROSEMBERG DA SILVA HAYDEN</b>								
DATA EMISSÃO	OB	NL	NE	FR	CLASSIFICAÇÃO	VALOR		
20230705	2023OB000407	2023NL000287	2023NE000121	25012010	31909299	36.545,00		
							TOTAL CREDOR:	36.545,00
<b>CREADOR: 41468520210 - ROSIVALDO CESAR CUNHA MOTA</b>								
DATA EMISSÃO	OB	NL	NE	FR	CLASSIFICAÇÃO	VALOR		
20230426	2023OB000244	2023NL000169	2023NE000067	25012010	33903608	306,67		
							TOTAL CREDOR:	306,67
<b>CREADOR: 01685222000158 - RSA - FORMACAO DE CONDUTORES DE VEICULOS LTDA</b>								
DATA EMISSÃO	OB	NL	NE	FR	CLASSIFICAÇÃO	VALOR		
20230330	2023OB000141	2023NL000102	2023NE000041	15012010	33903953	57.482,95		
20230530	2023OB000310	2023NL000198	2023NE000089	25012010	33903953	46.561,20		
20230614	2023OB000344	2023NL000237	2023NE000041	15012010	33903953	42.661,84		
20230726	2023OB000454	2023NL000322	2023NE000130	25012010	33903953	48.027,12		
20230905	2023OB000532	2023NL000375	2023NE000150	15012010	33903953	12.922,96		
20230906	2023OB000539	2023NL000389	2023NE000150	15012010	33903953	28.835,56		
20231031	2023OB000648	2023NL000460	2023NE000041	15012010	33903953	19.749,70		
20231107	2023OB000676	2023NL000491	2023NE000041	15012010	33903953	3.564,58		
20231107	2023OB000677	2023NL000491	2023NE000130	25012010	33903953	17.533,88		
							TOTAL CREDOR:	277.339,79
<b>CREADOR: 06980721623 - RUAN CARLOS BORGES ALVES</b>								
DATA EMISSÃO	OB	NL	NE	FR	CLASSIFICAÇÃO	VALOR		
20230427	2023OB000256	2023NL000169	2023NE000067	25012010	33903608	2.750,00		
							TOTAL CREDOR:	2.750,00
<b>CREADOR: 00815007264 - RUAN DA SILVA REGO</b>								
DATA EMISSÃO	OB	NL	NE	FR	CLASSIFICAÇÃO	VALOR		
20230419	2023OB000207	2023NL000160	2023NE000067	25012010	33903608	2.750,00		
							TOTAL CREDOR:	2.750,00
<b>CREADOR: 02859020241 - RUBEN COELHO DOS SANTOS</b>								
DATA EMISSÃO	OB	NL	NE	FR	CLASSIFICAÇÃO	VALOR		
20230419	2023OB000207	2023NL000160	2023NE000067	25012010	33903608	2.750,00		
							TOTAL CREDOR:	2.750,00
<b>CREADOR: 15285153000108 - S P DA S TUMA EIRELI</b>								
DATA EMISSÃO	OB	NL	NE	FR	CLASSIFICAÇÃO	VALOR		
20230301	2023OB000062	2023NL000035	2023NE000010	15012010	33903978	17.099,25		
20230301	2023OB000064	2023NL000037	2023NE000010	15012010	33903963	16.635,86		
20231201	2023OB000766	2023NL000539	2023NE000208	15012010	33909301	44.330,68		
20231222	2023OB000849	2023NL000609	2023NE000231	25012850	33903916	14.700,00		
							TOTAL CREDOR:	92.765,79
<b>CREADOR: 25265142000101 - S R ENGENHARIA EIRELI</b>								
DATA EMISSÃO	OB	NL	NE	FR	CLASSIFICAÇÃO	VALOR		
20230125	2023OB000000	2022NL000386	2022NE000174	15012010	33903924	17.106,88		
							TOTAL CREDOR:	17.106,88
<b>CREADOR: 04320180000140 - SAAE SERVICO AUTONOMO DE AGUA E ESGOTOS DE ITACOAT</b>								
DATA EMISSÃO	OB	NL	NE	FR	CLASSIFICAÇÃO	VALOR		
20231122	2023OB000734	2023NL000530	2023NE000178	15012010	33903944	84,00		
20231122	2023OB000734	2023NL000530	2023NE000178	15012010	33903944	84,00		
20231122	2023OB000735	2023NL000531	2023NE000178	15012010	33903944	84,00		
20231122	2023OB000735	2023NL000531	2023NE000178	15012010	33903944	89,54		
20231122	2023OB000735	2023NL000531	2023NE000178	15012010	33903944	84,00		
20231122	2023OB000735	2023NL000522	2023NE000178	15012010	33903944	84,00		
20231122	2023OB000735	2023NL000523	2023NE000178	15012010	33903944	84,00		
20231122	2023OB000736	2023NL000523	2023NE000178	15012010	33903944	84,00		
20231122	2023OB000736	2023NL000524	2023NE000178	15012010	33903944	84,00		
20231122	2023OB000738	2023NL000525	2023NE000178	15012010	33903944	84,00		
20231122	2023OB000738	2023NL000525	2023NE000178	15012010	33903944	84,00		
20231201	2023OB000761	2023NL000529	2023NE000178	15012010	33903944	84,00		
20231201	2023OB000761	2023NL000532	2023NE000178	15012010	33903944	84,00		
20231201	2023OB000761	2023NL000532	2023NE000178	15012010	33903944	84,00		
20231222	2023OB000842	2023NL000537	2023NE000178	15012010	33903944	84,00		
20231222	2023OB000842	2023NL000577	2023NE000178	15012010	33903944	84,00		
							TOTAL CREDOR:	1.349,54
<b>CREADOR: 87163234000138 - SABEMI SEGURADORA S A</b>								
DATA EMISSÃO	OB	NL	NE	FR	CLASSIFICAÇÃO	VALOR		
20230203	2023OB000012	2023NL000002	2023NE000002	15012010	31901133	240,40		





## Relatório de Pagamentos

Órgão: 022201-DEPARTAMENTO ESTADUAL DE TRÂNSITO

Período: 2023

20230301	2023OB000059	2023NL000033	2023NE000013	15012010	31901133		318,30
20230330	2023OB000133	2023NL000101	2023NE000054	15012010	31901133		318,30
20230505	2023OB000258	2023NL000154	2023NE000073	15012010	31901133		396,20
20230530	2023OB000317	2023NL000211	2023NE000096	15012010	31901133		396,20
20230706	2023OB000417	2023NL000265	2023NE000116	15012010	31901133		396,20
20230804	2023OB000471	2023NL000331	2023NE000143	15012010	31901133		396,20
20230901	2023OB000521	2023NL000374	2023NE000166	15012010	31901133		617,30
20231004	2023OB000576	2023NL000410	2023NE000181	15012010	31901133		617,30
20231106	2023OB000668	2023NL000470	2023NE000200	15012010	31901133		370,30
20231201	2023OB000763	2023NL000542	2023NE000217	15012010	31901133		370,30
20231221	2023OB000808	2023NL000607	2023NE000239	15012010	31901133		370,30
<b>TOTAL CREDOR:</b>							<b>4.807,30</b>
<b>CREDOR: 70123343208 - SAMELA MICAELLY DUARTE MENEZES</b>							
<b>DATA EMISSÃO</b>	<b>OB</b>	<b>NL</b>	<b>NE</b>	<b>FR</b>	<b>CLASSIFICAÇÃO</b>		<b>VALOR</b>
20230314	2023OB000088	2023NL000063	2023NE000031	15012010	33903610		240,00
20230712	2023OB000421	2023NL000297	2023NE000125	15012010	33903610		240,00
<b>TOTAL CREDOR:</b>							<b>480,00</b>
<b>CREDOR: 68460503291 - SAMMY CRUZ MENEZES</b>							
<b>DATA EMISSÃO</b>	<b>OB</b>	<b>NL</b>	<b>NE</b>	<b>FR</b>	<b>CLASSIFICAÇÃO</b>		<b>VALOR</b>
20230419	2023OB000207	2023NL000160	2023NE000067	25012010	33903608		2.750,00
<b>TOTAL CREDOR:</b>							<b>2.750,00</b>
<b>CREDOR: 00053057210 - SAMUEL MAURICIO SALES</b>							
<b>DATA EMISSÃO</b>	<b>OB</b>	<b>NL</b>	<b>NE</b>	<b>FR</b>	<b>CLASSIFICAÇÃO</b>		<b>VALOR</b>
20230427	2023OB000256	2023NL000169	2023NE000067	25012010	33903608		2.750,00
<b>TOTAL CREDOR:</b>							<b>2.750,00</b>
<b>CREDOR: 51963868234 - SANCLE DO CARMO ABREU</b>							
<b>DATA EMISSÃO</b>	<b>OB</b>	<b>NL</b>	<b>NE</b>	<b>FR</b>	<b>CLASSIFICAÇÃO</b>		<b>VALOR</b>
20230427	2023OB000256	2023NL000169	2023NE000067	25012010	33903608		2.750,00
<b>TOTAL CREDOR:</b>							<b>2.750,00</b>
<b>CREDOR: 75887789204 - SANJAY DE ABREU</b>							
<b>DATA EMISSÃO</b>	<b>OB</b>	<b>NL</b>	<b>NE</b>	<b>FR</b>	<b>CLASSIFICAÇÃO</b>		<b>VALOR</b>
20230427	2023OB000256	2023NL000169	2023NE000067	25012010	33903608		2.750,00
<b>TOTAL CREDOR:</b>							<b>2.750,00</b>
<b>CREDOR: 33761490000106 - SATERE AUTO ESCOLA LTDA</b>							
<b>DATA EMISSÃO</b>	<b>OB</b>	<b>NL</b>	<b>NE</b>	<b>FR</b>	<b>CLASSIFICAÇÃO</b>		<b>VALOR</b>
20230320	2023OB000101	2023NL000071	2023NE000041	15012010	33903953		3.000,00
20230320	2023OB000101	2023NL000071	2023NE000041	15012010	33903953		12.000,00
20230320	2023OB000101	2023NL000071	2023NE000041	15012010	33903953		2.500,00
20230405	2023OB000174	2023NL000121	2023NE000041	15012010	33903953		5.500,00
20230405	2023OB000176	2023NL000114	2023NE000052	25012010	33909293		38.700,00
20230417	2023OB000182	2023NL000124	2023NE000041	15012010	33903953		5.500,00
20230417	2023OB000192	2023NL000133	2023NE000041	15012010	33903953		1.000,00
20230417	2023OB000192	2023NL000133	2023NE000041	15012010	33903953		4.000,00
20230417	2023OB000193	2023NL000129	2023NE000041	15012010	33903953		1.000,00
20230417	2023OB000193	2023NL000129	2023NE000041	15012010	33903953		1.500,00
20230523	2023OB000283	2023NL000195	2023NE000041	15012010	33903953		8.600,00
20230719	2023OB000438	2023NL000308	2023NE000131	25012010	33903953		4.500,00
20230726	2023OB000450	2023NL000302	2023NE000041	15012010	33903953		1.500,00
20230726	2023OB000450	2023NL000302	2023NE000041	15012010	33903953		3.000,00
20230927	2023OB000564	2023NL000406	2023NE000168	25012010	33903953		400,00
20230927	2023OB000565	2023NL000407	2023NE000168	25012010	33903953		200,00
20230927	2023OB000565	2023NL000407	2023NE000168	25012010	33903953		8.000,00
20230927	2023OB000565	2023NL000407	2023NE000168	25012010	33903953		3.000,00
20231124	2023OB000747	2023NL000502	2023NE000168	25012010	33903953		3.000,00
20231220	2023OB000805	2023NL000551	2023NE000168	25012010	33903953		3.500,00
20231220	2023OB000805	2023NL000551	2023NE000168	25012010	33903953		2.000,00
20231220	2023OB000805	2023NL000551	2023NE000168	25012010	33903953		1.000,00
20231220	2023OB000806	2023NL000552	2023NE000168	25012010	33903953		500,00
<b>TOTAL CREDOR:</b>							<b>113.900,00</b>
<b>CREDOR: 00170443248 - SAYMON CASTRO SOMBRA DA SILVA</b>							
<b>DATA EMISSÃO</b>	<b>OB</b>	<b>NL</b>	<b>NE</b>	<b>FR</b>	<b>CLASSIFICAÇÃO</b>		<b>VALOR</b>
20230419	2023OB000207	2023NL000160	2023NE000067	25012010	33903608		1.833,33
<b>TOTAL CREDOR:</b>							<b>1.833,33</b>
<b>CREDOR: 24018643268 - SEBASTIAO FERREIRA DA SILVA</b>							
<b>DATA EMISSÃO</b>	<b>OB</b>	<b>NL</b>	<b>NE</b>	<b>FR</b>	<b>CLASSIFICAÇÃO</b>		<b>VALOR</b>
20231030	2023OB000640	2023NL000476	2023NE000199	15012010	31909401		11.932,32



## Relatório de Pagamentos

Órgão: 022201-DEPARTAMENTO ESTADUAL DE TRÂNSITO

Período: 2023

						TOTAL CREDOR:	11.932,32
CREDOR: 04312377000137 - SECRETARIA DE ESTADO DA FAZENDA / SEFAZ							
DATA EMISSÃO	OB	NL	NE	FR	CLASSIFICAÇÃO	VALOR	
20230125	2023OB000009	2022NL000399	2022NE000188	17522030	33903988	29,91	
20230125	2023OB000009	2022NL000399	2022NE000188	17522030	33903988	9,00	
20230125	2023OB000009	2022NL000400	2022NE000188	17522030	33903988	7,50	
20230125	2023OB000009	2022NL000400	2022NE000188	17522030	33903988	7,50	
20230125	2023OB000009	2022NL000400	2022NE000188	17522030	33903988	178,93	
20230203	2023OB000014	2023NL000003	2022NE000188	17522030	33903988	7,50	
20230203	2023OB000015	2023NL000003	2022NE000188	17522030	33903988	7,50	
20230203	2023OB000015	2023NL000003	2022NE000188	17522030	33903988	7,50	
20230203	2023OB000015	2023NL000003	2022NE000188	17522030	33903988	7,50	
20230203	2023OB000016	2023NL000004	2022NE000188	17522030	33903988	10,50	
20230203	2023OB000016	2023NL000006	2022NE000188	17522030	33903988	7,50	
20230207	2023OB000018	2023NL000002	2023NE000002	15012010	31901133	117.269,02	
20230208	2023OB000018	2023NL000004	2022NE000188	27522030	33903988	7,50	
20230208	2023OB000018	2023NL000004	2022NE000188	27522030	33903988	22,50	
20230208	2023OB000019	2023NL000004	2022NE000188	27522030	33903988	22,50	
20230208	2023OB000019	2023NL000004	2022NE000188	27522030	33903988	7,50	
20230208	2023OB000020	2023NL000004	2022NE000188	27522030	33903988	7,50	
20230208	2023OB000020	2023NL000004	2022NE000188	27522030	33903988	48,00	
20230208	2023OB000020	2023NL000004	2022NE000188	27522030	33903988	9,00	
20230208	2023OB000021	2023NL000004	2022NE000188	27522030	33903988	7,50	
20230208	2023OB000021	2023NL000004	2022NE000188	27522030	33903988	7,50	
20230208	2023OB000022	2023NL000005	2022NE000188	27522030	33903988	7,50	
20230208	2023OB000022	2023NL000005	2022NE000188	27522030	33903988	7,50	
20230208	2023OB000022	2023NL000005	2022NE000188	27522030	33903988	7,50	
20230208	2023OB000023	2023NL000005	2022NE000188	27522030	33903988	7,50	
20230208	2023OB000023	2023NL000005	2022NE000188	27522030	33903988	7,50	
20230208	2023OB000024	2023NL000005	2022NE000188	27522030	33903988	10,50	
20230208	2023OB000024	2023NL000005	2022NE000188	27522030	33903988	7,50	
20230208	2023OB000024	2023NL000005	2022NE000188	27522030	33903988	7,50	
20230208	2023OB000025	2023NL000006	2022NE000188	27522030	33903988	7,50	
20230208	2023OB000025	2023NL000006	2022NE000188	27522030	33903988	7,50	
20230208	2023OB000026	2023NL000006	2022NE000188	27522030	33903988	405,00	
20230208	2023OB000026	2023NL000006	2022NE000188	27522030	33903988	216,00	
20230208	2023OB000027	2023NL000007	2022NE000188	27522030	33903988	7,50	
20230208	2023OB000027	2023NL000007	2022NE000188	27522030	33903988	48,00	
20230208	2023OB000028	2023NL000007	2022NE000188	27522030	33903988	15,00	
20230208	2023OB000028	2023NL000007	2022NE000188	27522030	33903988	15,00	
20230208	2023OB000028	2023NL000007	2022NE000188	27522030	33903988	15,00	
20230208	2023OB000029	2023NL000007	2022NE000188	27522030	33903988	15,00	
20230208	2023OB000029	2023NL000007	2022NE000188	27522030	33903988	22,50	
20230208	2023OB000030	2023NL000007	2022NE000015	15012010	33904004	2.602,80	
20230208	2023OB000030	2023NL000008	2022NE000006	15012010	33904010	1.876,18	
20230208	2023OB000030	2023NL000010	2022NE000188	17522030	33903988	6.063,51	
20230208	2023OB000030	2023NL000010	2023NE000002	15012010	33903701	7.691,76	
20230208	2023OB000031	2023NL000012	2022NE000188	27522030	33903988	15,00	
20230208	2023OB000031	2023NL000013	2022NE000188	27522030	33903988	15,00	
20230208	2023OB000031	2023NL000013	2022NE000188	27522030	33903988	7,50	
20230208	2023OB000032	2023NL000013	2022NE000188	27522030	33903988	7,50	
20230208	2023OB000032	2023NL000013	2022NE000188	27522030	33903988	15,00	
20230215	2023OB000033	2023NL000025	2023NE000000	15012010	33904007	399,51	
20230216	2023OB000036	2023NL000008	2022NE000006	15012010	33904010	16.264,64	
20230216	2023OB000036	2023NL000009	2022NE000006	15012010	33904010	4.263,75	
20230216	2023OB000036	2023NL000014	2022NE000188	27522030	33903988	7,50	
20230216	2023OB000037	2023NL000014	2022NE000188	27522030	33903988	18,00	
20230216	2023OB000037	2023NL000014	2022NE000188	27522030	33903988	15,00	
20230216	2023OB000037	2023NL000014	2022NE000188	27522030	33903988	21,00	
20230216	2023OB000038	2023NL000015	2022NE000188	27522030	33903988	15,00	
20230216	2023OB000038	2023NL000015	2022NE000188	27522030	33903988	7,50	
20230216	2023OB000038	2023NL000015	2022NE000188	27522030	33903988	48,00	
20230301	2023OB000053	2023NL000022	2022NE000188	17522030	33903988	22,50	
20230301	2023OB000054	2023NL000022	2022NE000188	17522030	33903988	10,50	
20230301	2023OB000055	2023NL000026	2022NE000188	17522030	33903988	30,00	
20230301	2023OB000055	2023NL000026	2022NE000188	17522030	33903988	7,50	
20230301	2023OB000055	2023NL000026	2022NE000188	17522030	33903988	21,00	
20230301	2023OB000056	2023NL000026	2022NE000188	17522030	33903988	7,50	
20230301	2023OB000056	2023NL000027	2022NE000188	17522030	33903988	7,50	
20230301	2023OB000056	2023NL000027	2022NE000188	17522030	33903988	7,50	



## Relatório de Pagamentos

Órgão: 022201-DEPARTAMENTO ESTADUAL DE TRÂNSITO

Período: 2023

20230301	2023OB000057	2023NL000027	2022NE000188	17522030	33903988	19,63
20230301	2023OB000057	2023NL000027	2022NE000188	17522030	33903988	45,00
20230301	2023OB000057	2023NL000027	2022NE000188	17522030	33903988	226,83
20230301	2023OB000058	2023NL000027	2022NE000188	17522030	33903988	76,43
20230301	2023OB000058	2023NL000027	2022NE000049	15012010	33904004	1.960,50
20230301	2023OB000058	2023NL000028	2023NE000006	15012010	33903703	133,76
20230301	2023OB000059	2023NL000028	2023NE000004	15012010	33904004	1.960,50
20230301	2023OB000059	2023NL000030	2023NE000007	15012010	33904004	2.602,80
20230301	2023OB000064	2023NL000037	2023NE000002	15012010	33903701	7.691,76
20230301	2023OB000066	2023NL000041	2022NE000006	15012010	33904010	1.903,50
20230301	2023OB000066	2023NL000042	2023NE000009	15012010	33904010	5.312,78
20230301	2023OB000068	2023NL000029	2022NE000195	25012010	33904010	8.424,85
20230301	2023OB000068	2023NL000030	2022NE000195	25012010	33904010	1.687,69
20230301	2023OB000068	2023NL000030	2022NE000193	25012010	33904010	3.644,74
20230303	2023OB000071	2023NL000033	2023NE000013	15012010	31901133	95.924,89
20230308	2023OB000072	2023NL000044	2023NE000007	15012010	33904010	16.883,12
20230308	2023OB000077	2023NL000051	2022NE000188	17522030	33903988	15,00
20230308	2023OB000078	2023NL000053	2023NE000008	15012010	33903917	708,54
20230308	2023OB000078	2023NL000060	2023NE000011	15012010	33903606	8.506,64
20230314	2023OB000091	2023NL000060	2023NE000022	15012010	33909240	14.583,10
20230314	2023OB000091	2023NL000060	2023NE000022	15012010	33909240	3.860,48
20230314	2023OB000091	2023NL000060	2023NE000022	15012010	33909240	1.657,98
20230314	2023OB000091	2023NL000061	2023NE000022	15012010	33909240	13.642,48
20230314	2023OB000091	2023NL000061	2023NE000021	15012010	33909240	4.282,75
20230314	2023OB000091	2023NL000061	2023NE000021	15012010	33909240	16.404,38
20230314	2023OB000092	2023NL000064	2023NE000022	15012010	33909240	3.409,30
20230314	2023OB000092	2023NL000065	2022NE000188	17522030	33903988	504,86
20230314	2023OB000092	2023NL000065	2022NE000188	17522030	33903988	274,87
20230314	2023OB000092	2023NL000068	2022NE000188	17522030	33903988	193,50
20230314	2023OB000092	2023NL000070	2022NE000188	17522030	33903988	422,85
20230320	2023OB000102	2023NL000064	2023NE000022	15012010	33909240	1.678,85
20230320	2023OB000103	2023NL000074	2023NE000008	15012010	33903917	708,54
20230320	2023OB000103	2023NL000074	2023NE000010	15012010	33904004	2.602,80
20230320	2023OB000104	2023NL000075	2023NE000000	15012010	33904007	399,51
20230323	2023OB000108	2023NL000044	2023NE000006	15012010	33904010	1.391,83
20230324	2023OB000114	2023NL000085	2023NE000002	15012010	33903701	7.691,76
20230324	2023OB000114	2023NL000086	2023NE000006	15012010	33904010	12.400,41
20230324	2023OB000114	2023NL000086	2023NE000006	15012010	33904010	12.340,75
20230324	2023OB000115	2023NL000086	2023NE000007	15012010	33904010	6.647,17
20230324	2023OB000116	2023NL000091	2022NE000188	17522030	33903988	64,50
20230330	2023OB000126	2023NL000086	2023NE000007	15012010	33904010	6.679,31
20230330	2023OB000127	2023NL000091	2023NE000005	17522030	33903988	5.265,85
20230330	2023OB000127	2023NL000092	2023NE000005	17522030	33903988	5.212,92
20230330	2023OB000128	2023NL000093	2023NE000005	17522030	33903988	5.516,92
20230330	2023OB000128	2023NL000093	2023NE000005	17522030	33903988	8,76
20230330	2023OB000128	2023NL000093	2022NE000195	15012010	33904010	5.516,28
20230330	2023OB000128	2023NL000094	2022NE000195	15012010	33904010	2.971,27
20230330	2023OB000129	2023NL000094	2023NE000005	17522030	33903988	12,09
20230330	2023OB000129	2023NL000094	2023NE000005	17522030	33903988	65,63
20230330	2023OB000129	2023NL000096	2023NE000005	17522030	33903988	15,00
20230330	2023OB000129	2023NL000096	2023NE000005	17522030	33903988	15,00
20230330	2023OB000130	2023NL000097	2023NE000005	17522030	33903988	23,67
20230330	2023OB000130	2023NL000098	2023NE000005	17522030	33903988	15,00
20230330	2023OB000130	2023NL000098	2023NE000005	17522030	33903988	18,00
20230330	2023OB000130	2023NL000098	2023NE000005	17522030	33903988	141,53
20230330	2023OB000131	2023NL000098	2023NE000005	17522030	33903988	15,00
20230330	2023OB000131	2023NL000098	2023NE000005	17522030	33903988	15,00
20230330	2023OB000131	2023NL000098	2023NE000005	17522030	33903988	15,00
20230330	2023OB000132	2023NL000100	2023NE000005	17522030	33903988	165,00
20230330	2023OB000132	2023NL000100	2023NE000005	17522030	33903988	39,60
20230330	2023OB000133	2023NL000101	2023NE000005	17522030	33903988	15,00
20230330	2023OB000133	2023NL000101	2023NE000005	17522030	33903988	118,18
20230330	2023OB000135	2023NL000101	2023NE000005	17522030	33903988	18,95
20230330	2023OB000136	2023NL000102	2023NE000005	17522030	33903988	12,12
20230330	2023OB000136	2023NL000102	2023NE000005	17522030	33903988	11,66
20230330	2023OB000136	2023NL000102	2023NE000005	17522030	33903988	105,22
20230330	2023OB000136	2023NL000103	2023NE000005	17522030	33903988	90,92
20230330	2023OB000137	2023NL000103	2023NE000005	17522030	33903988	207,93
20230330	2023OB000137	2023NL000103	2023NE000005	17522030	33903988	7,50
20230330	2023OB000137	2023NL000103	2023NE000005	17522030	33903988	18,00
20230330	2023OB000137	2023NL000104	2023NE000005	17522030	33903988	7,50



## Relatório de Pagamentos

Órgão: 022201-DEPARTAMENTO ESTADUAL DE TRÂNSITO

Período: 2023

20230330	2023OB000138	2023NL000104	2023NE000005	17522030	33903988	165,00
20230330	2023OB000138	2023NL000104	2023NE000005	17522030	33903988	27,00
20230330	2023OB000138	2023NL000104	2023NE000005	17522030	33903988	22,50
20230330	2023OB000139	2023NL000105	2023NE000005	17522030	33903988	165,00
20230330	2023OB000139	2023NL000105	2023NE000005	17522030	33903988	48,00
20230330	2023OB000139	2023NL000105	2023NE000005	17522030	33903988	90,92
20230330	2023OB000139	2023NL000105	2023NE000005	17522030	33903988	65,63
20230330	2023OB000140	2023NL000106	2023NE000005	17522030	33903988	23,68
20230330	2023OB000140	2023NL000106	2023NE000005	17522030	33903988	23,67
20230330	2023OB000140	2023NL000107	2023NE000005	17522030	33903988	22,50
20230405	2023OB000149	2023NL000092	2023NE000005	17522030	33903988	8,76
20230405	2023OB000149	2023NL000103	2023NE000005	17522030	33903988	23,68
20230405	2023OB000151	2023NL000108	2023NE000005	17522030	33903988	24,75
20230405	2023OB000151	2023NL000108	2023NE000005	17522030	33903988	45,00
20230405	2023OB000152	2023NL000109	2023NE000005	17522030	33903988	22,50
20230405	2023OB000152	2023NL000109	2023NE000005	17522030	33903988	11,87
20230405	2023OB000152	2023NL000109	2023NE000005	17522030	33903988	156,00
20230405	2023OB000153	2023NL000109	2023NE000005	17522030	33903988	15,00
20230405	2023OB000153	2023NL000109	2023NE000005	17522030	33903988	7,50
20230405	2023OB000154	2023NL000112	2023NE000005	17522030	33903988	201,05
20230405	2023OB000155	2023NL000112	2023NE000005	17522030	33903988	15,00
20230405	2023OB000155	2023NL000113	2023NE000005	17522030	33903988	36,00
20230405	2023OB000155	2023NL000113	2023NE000005	17522030	33903988	45,00
20230405	2023OB000156	2023NL000113	2023NE000005	17522030	33903988	239,54
20230405	2023OB000156	2023NL000114	2023NE000005	17522030	33903988	305,72
20230405	2023OB000157	2023NL000114	2023NE000005	17522030	33903988	15,00
20230405	2023OB000157	2023NL000114	2023NE000005	17522030	33903988	15,00
20230405	2023OB000157	2023NL000114	2023NE000005	17522030	33903988	44,55
20230405	2023OB000158	2023NL000114	2023NE000005	17522030	33903988	15,00
20230405	2023OB000158	2023NL000115	2023NE000005	17522030	33903988	22,50
20230405	2023OB000158	2023NL000115	2023NE000005	17522030	33903988	7,50
20230405	2023OB000159	2023NL000116	2023NE000005	17522030	33903988	15,00
20230405	2023OB000159	2023NL000116	2023NE000006	15012010	33903703	133,76
20230405	2023OB000159	2023NL000116	2023NE000005	17522030	33903988	22,50
20230405	2023OB000160	2023NL000117	2023NE000005	17522030	33903988	23,51
20230405	2023OB000160	2023NL000117	2023NE000005	17522030	33903988	48,00
20230405	2023OB000161	2023NL000117	2022NE000188	27522030	33903988	327,97
20230405	2023OB000164	2023NL000119	2023NE000005	17522030	33903988	133,30
20230405	2023OB000165	2023NL000119	2023NE000005	17522030	33903988	11,87
20230405	2023OB000165	2023NL000120	2023NE000005	17522030	33903988	7,50
20230405	2023OB000165	2023NL000120	2023NE000005	17522030	33903988	36,00
20230405	2023OB000166	2023NL000120	2023NE000005	17522030	33903988	15,00
20230405	2023OB000166	2023NL000120	2023NE000005	17522030	33903988	15,00
20230405	2023OB000166	2023NL000120	2023NE000005	17522030	33903988	15,00
20230405	2023OB000166	2023NL000120	2023NE000005	17522030	33903988	22,50
20230405	2023OB000167	2023NL000120	2023NE000005	17522030	33903988	15,00
20230405	2023OB000167	2023NL000120	2023NE000005	17522030	33903988	23,68
20230405	2023OB000168	2023NL000121	2023NE000005	17522030	33903988	165,00
20230405	2023OB000168	2023NL000122	2023NE000005	17522030	33903988	15,00
20230405	2023OB000168	2023NL000122	2023NE000005	17522030	33903988	75,00
20230405	2023OB000168	2023NL000122	2023NE000005	17522030	33903988	15,00
20230405	2023OB000169	2023NL000122	2023NE000005	17522030	33903988	15,00
20230405	2023OB000169	2023NL000122	2023NE000005	17522030	33903988	18,00
20230405	2023OB000169	2023NL000123	2023NE000005	17522030	33903988	7,50
20230405	2023OB000170	2023NL000101	2023NE000054	15012010	31901133	102.300,89
20230417	2023OB000182	2023NL000122	2023NE000005	17522030	33903988	15,00
20230417	2023OB000183	2023NL000122	2023NE000005	17522030	33903988	15,00
20230417	2023OB000183	2023NL000122	2023NE000005	17522030	33903988	15,00
20230417	2023OB000183	2023NL000122	2023NE000005	17522030	33903988	15,00
20230417	2023OB000184	2023NL000123	2023NE000005	17522030	33903988	15,00
20230417	2023OB000184	2023NL000123	2023NE000005	17522030	33903988	7,50
20230417	2023OB000184	2023NL000125	2023NE000005	17522030	33903988	15,00
20230417	2023OB000185	2023NL000125	2023NE000005	17522030	33903988	15,00
20230417	2023OB000185	2023NL000120	2023NE000005	17522030	33903988	75,00
20230417	2023OB000186	2023NL000127	2023NE000005	17522030	33903988	27,03
20230417	2023OB000186	2023NL000127	2023NE000005	17522030	33903988	165,00
20230417	2023OB000186	2023NL000127	2023NE000005	17522030	33903988	21,00
20230417	2023OB000187	2023NL000127	2023NE000005	17522030	33903988	15,00
20230417	2023OB000187	2023NL000128	2023NE000005	17522030	33903988	26,78
20230417	2023OB000188	2023NL000128	2023NE000005	17522030	33903988	134,69
20230417	2023OB000188	2023NL000128	2023NE000005	17522030	33903988	198,52



# Relatório de Pagamentos

**Órgão:** 022201-DEPARTAMENTO ESTADUAL DE TRÂNSITO**Período:** 2023

20230417	2023OB000188	2023NL000128	2023NE000005	17522030	33903988	165,00
20230417	2023OB000189	2023NL000128	2023NE000005	17522030	33903988	28,42
20230417	2023OB000191	2023NL000132	2023NE000005	17522030	33903988	165,00
20230420	2023OB000211	2023NL000136	2023NE000059	15012010	33909293	129,81
20230420	2023OB000213	2023NL000137	2023NE000059	15012010	33909293	37,43
20230420	2023OB000214	2023NL000146	2023NE000058	15012010	33909293	53,45
20230420	2023OB000214	2023NL000147	2023NE000059	15012010	33909293	17,40
20230420	2023OB000215	2023NL000147	2023NE000059	15012010	33909293	606,48
20230420	2023OB000221	2023NL000128	2023NE000005	17522030	33903988	24,75
20230420	2023OB000222	2023NL000137	2023NE000006	15012010	33904010	11.735,94
20230420	2023OB000222	2023NL000137	2023NE000007	15012010	33904010	13.961,10
20230420	2023OB000222	2023NL000137	2023NE000009	15012010	33904010	3.989,46
20230420	2023OB000222	2023NL000137	2023NE000006	15012010	33904010	1.400,91
20230420	2023OB000223	2023NL000138	2023NE000005	17522030	33903988	119,56
20230420	2023OB000223	2023NL000138	2023NE000005	17522030	33903988	155,44
20230420	2023OB000223	2023NL000138	2023NE000005	17522030	33903988	11,48
20230420	2023OB000224	2023NL000138	2023NE000005	17522030	33903988	11,48
20230420	2023OB000224	2023NL000139	2023NE000005	17522030	33903988	165,00
20230420	2023OB000224	2023NL000139	2023NE000005	17522030	33903988	118,29
20230420	2023OB000225	2023NL000139	2023NE000005	17522030	33903988	179,64
20230420	2023OB000225	2023NL000139	2023NE000005	17522030	33903988	151,43
20230420	2023OB000225	2023NL000139	2023NE000005	17522030	33903988	143,63
20230420	2023OB000226	2023NL000140	2023NE000005	17522030	33903988	165,00
20230420	2023OB000227	2023NL000140	2023NE000005	17522030	33903988	23,91
20230420	2023OB000227	2023NL000140	2023NE000005	17522030	33903988	23,67
20230420	2023OB000228	2023NL000140	2023NE000005	17522030	33903988	105,22
20230420	2023OB000228	2023NL000140	2023NE000005	17522030	33903988	283,77
20230420	2023OB000228	2023NL000141	2023NE000005	17522030	33903988	60,00
20230420	2023OB000229	2023NL000141	2023NE000005	17522030	33903988	15,00
20230420	2023OB000229	2023NL000141	2023NE000005	17522030	33903988	18,00
20230420	2023OB000229	2023NL000141	2023NE000005	17522030	33903988	11,46
20230420	2023OB000230	2023NL000141	2023NE000005	17522030	33903988	15,00
20230420	2023OB000230	2023NL000141	2023NE000005	17522030	33903988	15,00
20230420	2023OB000230	2023NL000141	2023NE000000	15012010	33904007	399,51
20230420	2023OB000232	2023NL000142	2023NE000005	17522030	33903988	23,68
20230420	2023OB000232	2023NL000142	2023NE000004	15012010	33904004	1.960,50
20230420	2023OB000235	2023NL000146	2023NE000005	17522030	33903988	24,75
20230420	2023OB000236	2023NL000146	2023NE000005	17522030	33903988	23,68
20230420	2023OB000236	2023NL000148	2023NE000002	15012010	33903701	7.691,76
20230420	2023OB000236	2023NL000148	2023NE000005	17522030	33903988	23,73
20230420	2023OB000237	2023NL000148	2023NE000005	17522030	33903988	15,00
20230420	2023OB000237	2023NL000148	2023NE000005	17522030	33903988	133,30
20230420	2023OB000237	2023NL000148	2023NE000005	17522030	33903988	22,50
20230420	2023OB000238	2023NL000148	2023NE000005	17522030	33903988	15,00
20230420	2023OB000238	2023NL000148	2023NE000005	17522030	33903988	15,00
20230420	2023OB000239	2023NL000149	2023NE000005	17522030	33903988	21,00
20230420	2023OB000239	2023NL000149	2023NE000005	17522030	33903988	15,00
20230420	2023OB000239	2023NL000149	2023NE000005	17522030	33903988	15,00
20230420	2023OB000239	2023NL000137	2023NE000007	15012010	33904010	7.548,60
20230427	2023OB000245	2023NL000139	2023NE000005	17522030	33903988	23,63
20230427	2023OB000246	2023NL000142	2023NE000005	17522030	33903988	15,00
20230427	2023OB000246	2023NL000149	2023NE000007	15012010	33904010	15.731,32
20230427	2023OB000247	2023NL000149	2023NE000009	15012010	33904010	8.048,74
20230427	2023OB000247	2023NL000150	2023NE000006	15012010	33904010	2.597,75
20230427	2023OB000247	2023NL000152	2023NE000006	15012010	33903703	133,76
20230427	2023OB000249	2023NL000160	2023NE000010	15012010	33904004	2.602,80
20230427	2023OB000249	2023NL000160	2023NE000008	15012010	33903917	708,54
20230505	2023OB000261	2023NL000166	2023NE000004	15012010	33904004	1.960,50
20230505	2023OB000263	2023NL000123	2023NE000005	17522030	33903988	45,00
20230505	2023OB000263	2023NL000100	2023NE000005	17522030	33903988	39,60
20230523	2023OB000277	2023NL000178	2023NE000008	15012010	33903917	708,54
20230523	2023OB000278	2023NL000180	2023NE000006	15012010	33904010	11.480,83
20230523	2023OB000279	2023NL000183	2023NE000007	15012010	33904010	15.182,88
20230523	2023OB000279	2023NL000183	2023NE000009	15012010	33904010	6.144,05
20230523	2023OB000279	2023NL000183	2023NE000006	15012010	33904010	2.034,47
20230523	2023OB000279	2023NL000183	2023NE000004	15012010	33904004	1.960,50
20230523	2023OB000281	2023NL000188	2023NE000010	15012010	33904004	2.602,80
20230523	2023OB000282	2023NL000180	2023NE000007	15012010	33904010	7.384,52
20230524	2023OB000288	2023NL000172	2023NE000079	27522030	33909293	7,50
20230524	2023OB000288	2023NL000172	2023NE000079	27522030	33909293	9,12
20230524	2023OB000289	2023NL000172	2023NE000080	27522030	33909293	133,41



## Relatório de Pagamentos

Órgão: 022201-DEPARTAMENTO ESTADUAL DE TRÂNSITO

Período: 2023

20230524	2023OB000289	2023NL000175	2023NE000079	27522030	33909293	22,50
20230524	2023OB000289	2023NL000175	2023NE000078	27522030	33909293	15,00
20230524	2023OB000289	2023NL000175	2023NE000078	27522030	33909293	15,00
20230524	2023OB000290	2023NL000194	2023NE000075	17522030	33903988	15,00
20230524	2023OB000290	2023NL000194	2023NE000075	17522030	33903988	15,00
20230524	2023OB000291	2023NL000194	2023NE000075	17522030	33903988	15,00
20230524	2023OB000291	2023NL000194	2023NE000075	17522030	33903988	15,00
20230524	2023OB000291	2023NL000194	2023NE000075	17522030	33903988	15,00
20230524	2023OB000292	2023NL000194	2023NE000075	17522030	33903988	27,00
20230524	2023OB000292	2023NL000194	2023NE000075	17522030	33903988	15,00
20230524	2023OB000292	2023NL000194	2023NE000075	17522030	33903988	22,22
20230524	2023OB000292	2023NL000195	2023NE000075	17522030	33903988	22,22
20230524	2023OB000293	2023NL000195	2023NE000075	17522030	33903988	60,00
20230524	2023OB000293	2023NL000198	2023NE000032	15012010	33903622	3.410,40
20230525	2023OB000294	2023NL000154	2023NE000073	15012010	31901133	102.921,19
20230530	2023OB000301	2023NL000175	2023NE000078	27522030	33909293	144,00
20230530	2023OB000302	2023NL000175	2023NE000078	27522030	33909293	144,00
20230530	2023OB000302	2023NL000176	2023NE000079	27522030	33909293	15,00
20230530	2023OB000303	2023NL000175	2023NE000078	27522030	33909293	21,00
20230530	2023OB000303	2023NL000175	2023NE000078	27522030	33909293	7,50
20230530	2023OB000304	2023NL000175	2023NE000078	27522030	33909293	18,00
20230530	2023OB000304	2023NL000175	2023NE000078	27522030	33909293	15,00
20230530	2023OB000304	2023NL000176	2023NE000079	27522030	33909293	18,00
20230530	2023OB000305	2023NL000176	2023NE000079	27522030	33909293	15,00
20230530	2023OB000305	2023NL000176	2023NE000079	27522030	33909293	15,00
20230530	2023OB000306	2023NL000176	2023NE000079	27522030	33909293	8,76
20230530	2023OB000306	2023NL000176	2023NE000080	27522030	33909293	486,74
20230530	2023OB000306	2023NL000176	2023NE000080	27522030	33909293	552,48
20230530	2023OB000307	2023NL000176	2023NE000079	27522030	33909293	15,00
20230530	2023OB000307	2023NL000177	2023NE000080	27522030	33909293	2.357,91
20230530	2023OB000308	2023NL000177	2023NE000080	27522030	33909293	300,90
20230530	2023OB000310	2023NL000198	2023NE000075	17522030	33903988	15,00
20230530	2023OB000311	2023NL000199	2023NE000075	17522030	33903988	60,00
20230530	2023OB000311	2023NL000199	2023NE000075	17522030	33903988	60,00
20230530	2023OB000311	2023NL000199	2023NE000075	17522030	33903988	15,00
20230530	2023OB000312	2023NL000199	2023NE000075	17522030	33903988	15,00
20230530	2023OB000312	2023NL000199	2023NE000075	17522030	33903988	15,00
20230530	2023OB000312	2023NL000199	2023NE000075	17522030	33903988	15,00
20230530	2023OB000313	2023NL000199	2023NE000075	17522030	33903988	15,00
20230530	2023OB000313	2023NL000200	2023NE000075	17522030	33903988	27,00
20230530	2023OB000313	2023NL000200	2023NE000075	17522030	33903988	15,00
20230530	2023OB000314	2023NL000200	2023NE000075	17522030	33903988	15,00
20230530	2023OB000314	2023NL000200	2023NE000075	17522030	33903988	15,00
20230530	2023OB000314	2023NL000200	2023NE000075	17522030	33903988	21,00
20230530	2023OB000314	2023NL000201	2023NE000075	17522030	33903988	15,00
20230530	2023OB000315	2023NL000201	2023NE000075	17522030	33903988	12,00
20230530	2023OB000319	2023NL000215	2023NE000079	27522030	33909293	15,00
20230614	2023OB000332	2023NL000218	2023NE000006	15012010	33903703	133,76
20230614	2023OB000342	2023NL000237	2023NE000008	15012010	33903917	708,54
20230614	2023OB000343	2023NL000221	2023NE000002	15012010	33903701	7.691,76
20230615	2023OB000346	2023NL000239	2023NE000085	25012010	33903014	847,50
20230615	2023OB000346	2023NL000239	2023NE000085	25012010	33903044	862,50
20230615	2023OB000346	2023NL000239	2023NE000085	25012010	33903023	779,00
20230615	2023OB000346	2023NL000240	2023NE000085	25012010	33903028	787,50
20230615	2023OB000346	2023NL000240	2023NE000092	17522030	33903044	800,00
20230616	2023OB000351	2023NL000219	2023NE000075	17522030	33903988	15,00
20230616	2023OB000351	2023NL000223	2023NE000075	17522030	33903988	12,00
20230616	2023OB000351	2023NL000223	2023NE000075	17522030	33903988	45,00
20230616	2023OB000352	2023NL000223	2023NE000075	17522030	33903988	15,00
20230616	2023OB000352	2023NL000223	2023NE000075	17522030	33903988	47,25
20230616	2023OB000352	2023NL000223	2023NE000075	17522030	33903988	262,43
20230616	2023OB000352	2023NL000223	2023NE000075	17522030	33903988	15,00
20230616	2023OB000353	2023NL000224	2023NE000075	17522030	33903988	12,00
20230616	2023OB000353	2023NL000224	2023NE000075	17522030	33903988	12,00
20230616	2023OB000353	2023NL000224	2023NE000075	17522030	33903988	21,00
20230616	2023OB000354	2023NL000224	2023NE000075	17522030	33903988	12,00
20230616	2023OB000354	2023NL000224	2023NE000075	17522030	33903988	60,00
20230616	2023OB000354	2023NL000224	2023NE000075	17522030	33903988	12,00
20230616	2023OB000354	2023NL000224	2023NE000075	17522030	33903988	15,00
20230616	2023OB000354	2023NL000224	2023NE000075	17522030	33903988	15,00
20230616	2023OB000355	2023NL000225	2023NE000075	17522030	33903988	12,00
20230616	2023OB000355	2023NL000225	2023NE000075	17522030	33903988	15,00





## Relatório de Pagamentos

Órgão: 022201-DEPARTAMENTO ESTADUAL DE TRÂNSITO

Período: 2023

20230616	2023OB000355	2023NL000225	2023NE000075	17522030	33903988	15,00
20230616	2023OB000355	2023NL000213	2023NE000075	17522030	33903988	60,00
20230616	2023OB000356	2023NL000213	2023NE000075	17522030	33903988	60,00
20230616	2023OB000356	2023NL000213	2023NE000075	17522030	33903988	24,00
20230616	2023OB000356	2023NL000213	2023NE000075	17522030	33903988	15,00
20230616	2023OB000356	2023NL000213	2023NE000075	17522030	33903988	15,00
20230616	2023OB000357	2023NL000213	2023NE000075	17522030	33903988	60,00
20230616	2023OB000357	2023NL000214	2023NE000075	17522030	33903988	15,00
20230616	2023OB000358	2023NL000214	2023NE000075	17522030	33903988	60,00
20230616	2023OB000358	2023NL000217	2023NE000096	27522030	33909293	301,19
20230616	2023OB000358	2023NL000201	2023NE000075	17522030	33903988	15,00
20230616	2023OB000359	2023NL000201	2023NE000075	17522030	33903988	12,00
20230616	2023OB000359	2023NL000201	2023NE000075	17522030	33903988	45,00
20230616	2023OB000359	2023NL000201	2023NE000075	17522030	33903988	12,00
20230616	2023OB000359	2023NL000201	2023NE000075	17522030	33903988	12,00
20230616	2023OB000359	2023NL000201	2023NE000075	17522030	33903988	12,00
20230616	2023OB000360	2023NL000202	2023NE000075	17522030	33903988	15,00
20230616	2023OB000360	2023NL000202	2023NE000075	17522030	33903988	4,00
20230616	2023OB000360	2023NL000202	2023NE000075	17522030	33903988	12,00
20230616	2023OB000361	2023NL000202	2023NE000075	17522030	33903988	12,00
20230616	2023OB000361	2023NL000202	2023NE000075	17522030	33903988	12,00
20230616	2023OB000361	2023NL000203	2023NE000075	17522030	33903988	15,00
20230616	2023OB000362	2023NL000211	2023NE000096	15012010	31901133	106.868,32
20230619	2023OB000363	2023NL000226	2023NE000075	17522030	33903988	15,00
20230619	2023OB000363	2023NL000226	2023NE000075	17522030	33903988	15,00
20230619	2023OB000364	2023NL000230	2023NE000075	17522030	33903988	15,00
20230619	2023OB000364	2023NL000203	2023NE000075	17522030	33903988	15,00
20230619	2023OB000365	2023NL000205	2023NE000075	17522030	33903988	15,00
20230619	2023OB000365	2023NL000205	2023NE000075	17522030	33903988	15,00
20230619	2023OB000365	2023NL000205	2023NE000075	17522030	33903988	15,00
20230619	2023OB000365	2023NL000205	2023NE000075	17522030	33903988	15,00
20230619	2023OB000366	2023NL000205	2023NE000075	17522030	33903988	15,00
20230619	2023OB000366	2023NL000205	2023NE000075	17522030	33903988	15,00
20230619	2023OB000366	2023NL000205	2023NE000075	17522030	33903988	12,00
20230619	2023OB000367	2023NL000206	2023NE000075	17522030	33903988	12,00
20230619	2023OB000367	2023NL000206	2023NE000075	17522030	33903988	12,00
20230619	2023OB000367	2023NL000206	2023NE000075	17522030	33903988	12,00
20230619	2023OB000368	2023NL000206	2023NE000075	17522030	33903988	3,00
20230619	2023OB000368	2023NL000206	2023NE000075	17522030	33903988	15,00
20230619	2023OB000368	2023NL000207	2023NE000075	17522030	33903988	12,00
20230619	2023OB000368	2023NL000207	2023NE000075	17522030	33903988	45,00
20230619	2023OB000369	2023NL000207	2023NE000075	17522030	33903988	21,00
20230619	2023OB000369	2023NL000208	2023NE000075	17522030	33903988	12,00
20230619	2023OB000369	2023NL000210	2023NE000075	17522030	33903988	60,00
20230619	2023OB000369	2023NL000210	2023NE000075	17522030	33903988	12,00
20230619	2023OB000370	2023NL000210	2023NE000075	17522030	33903988	15,00
20230619	2023OB000370	2023NL000212	2023NE000075	17522030	33903988	15,00
20230619	2023OB000370	2023NL000212	2023NE000075	17522030	33903988	15,00
20230619	2023OB000371	2023NL000212	2023NE000075	17522030	33903988	12,00
20230619	2023OB000371	2023NL000212	2023NE000075	17522030	33903988	12,00
20230619	2023OB000371	2023NL000212	2023NE000075	17522030	33903988	15,00
20230619	2023OB000371	2023NL000213	2023NE000075	17522030	33903988	15,00
20230619	2023OB000372	2023NL000213	2023NE000075	17522030	33903988	12,00
20230619	2023OB000372	2023NL000213	2023NE000075	17522030	33903988	12,00
20230619	2023OB000374	2023NL000230	2023NE000075	17522030	33903988	15,00
20230619	2023OB000375	2023NL000231	2023NE000075	17522030	33903988	15,00
20230619	2023OB000375	2023NL000231	2023NE000075	17522030	33903988	15,00
20230619	2023OB000376	2023NL000231	2023NE000075	17522030	33903988	8,76
20230619	2023OB000376	2023NL000231	2023NE000075	17522030	33903988	12,00
20230619	2023OB000376	2023NL000236	2023NE000075	17522030	33903988	127,13
20230621	2023OB000384	2023NL000245	2023NE000087	25012010	33904004	1.998,00
20230621	2023OB000385	2023NL000249	2023NE000010	15012010	33904004	2.602,80
20230621	2023OB000385	2023NL000249	2023NE000007	15012010	33904010	15.845,06
20230621	2023OB000386	2023NL000249	2023NE000009	15012010	33904010	6.413,12
20230621	2023OB000386	2023NL000249	2023NE000006	15012010	33904010	2.123,20
20230621	2023OB000386	2023NL000249	2023NE000006	15012010	33904010	11.712,40
20230621	2023OB000386	2023NL000249	2023NE000007	15012010	33904010	7.533,46
20230629	2023OB000398	2023NL000270	2023NE000060	15012010	33904007	421,29
20230629	2023OB000400	2023NL000278	2023NE000060	15012010	33904007	421,29
20230705	2023OB000406	2023NL000290	2023NE000123	15012010	31909401	385,93
20230705	2023OB000411	2023NL000267	2023NE000002	15012010	33903701	7.691,76
20230712	2023OB000427	2023NL000293	2022NE000049	15012010	33904004	478,50



## Relatório de Pagamentos

Órgão: 022201-DEPARTAMENTO ESTADUAL DE TRÂNSITO

Período: 2023

20230712	2023OB000429	2023NL000294	2023NE000010	15012010	33904004	2.602,80
20230713	2023OB000430	2023NL000255	2023NE000089	17522030	33903988	4.451,77
20230713	2023OB000430	2023NL000255	2023NE000089	17522030	33903988	2.748,86
20230713	2023OB000431	2023NL000255	2023NE000089	17522030	33903988	2.421,98
20230713	2023OB000431	2023NL000293	2023NE000006	15012010	33904010	11.344,01
20230713	2023OB000431	2023NL000293	2023NE000007	15012010	33904010	7.296,51
20230713	2023OB000432	2023NL000299	2023NE000087	25012010	33904004	1.960,50
20230719	2023OB000439	2023NL000313	2023NE000060	15012010	33904007	421,29
20230719	2023OB000441	2023NL000315	2023NE000006	15012010	33903703	133,76
20230719	2023OB000441	2023NL000315	2023NE000006	15012010	33903703	133,76
20230719	2023OB000442	2023NL000265	2023NE000116	15012010	31901133	103.850,18
20230726	2023OB000447	2023NL000317	2023NE000083	25012010	33903628	818,50
20230726	2023OB000447	2023NL000317	2023NE000084	25012010	33903628	1.791,94
20230803	2023OB000459	2023NL000264	2023NE000089	17522030	33903988	34,65
20230803	2023OB000460	2023NL000264	2023NE000089	17522030	33903988	16,80
20230803	2023OB000460	2023NL000264	2023NE000089	17522030	33903988	15,00
20230803	2023OB000461	2023NL000264	2023NE000089	17522030	33903988	135,55
20230803	2023OB000461	2023NL000264	2023NE000089	17522030	33903988	156,00
20230803	2023OB000461	2023NL000264	2023NE000089	17522030	33903988	15,00
20230803	2023OB000462	2023NL000264	2023NE000089	17522030	33903988	60,00
20230803	2023OB000462	2023NL000268	2023NE000089	17522030	33903988	28,42
20230803	2023OB000462	2023NL000268	2023NE000089	17522030	33903988	28,42
20230803	2023OB000463	2023NL000268	2023NE000075	17522030	33903988	45,00
20230803	2023OB000463	2023NL000268	2023NE000075	17522030	33903988	15,00
20230803	2023OB000464	2023NL000268	2023NE000089	17522030	33903988	60,00
20230803	2023OB000464	2023NL000268	2023NE000075	17522030	33903988	21,00
20230803	2023OB000464	2023NL000275	2023NE000075	17522030	33903988	60,00
20230803	2023OB000465	2023NL000275	2023NE000075	17522030	33903988	15,00
20230803	2023OB000465	2023NL000275	2023NE000089	17522030	33903988	45,00
20230803	2023OB000466	2023NL000276	2023NE000089	17522030	33903988	60,00
20230803	2023OB000466	2023NL000276	2023NE000089	17522030	33903988	24,30
20230803	2023OB000466	2023NL000276	2023NE000089	17522030	33903988	15,00
20230803	2023OB000467	2023NL000276	2023NE000089	17522030	33903988	21,00
20230803	2023OB000467	2023NL000276	2023NE000089	17522030	33903988	21,00
20230803	2023OB000467	2023NL000277	2023NE000089	17522030	33903988	12,00
20230803	2023OB000468	2023NL000277	2023NE000089	17522030	33903988	21,00
20230803	2023OB000468	2023NL000277	2023NE000089	17522030	33903988	12,00
20230803	2023OB000468	2023NL000278	2023NE000075	17522030	33903988	60,00
20230803	2023OB000469	2023NL000278	2023NE000075	17522030	33903988	15,00
20230803	2023OB000469	2023NL000278	2023NE000075	17522030	33903988	45,00
20230804	2023OB000473	2023NL000331	2023NE000143	15012010	31901133	97.622,10
20230807	2023OB000480	2023NL000315	2023NE000089	17522030	33903988	360,00
20230807	2023OB000480	2023NL000315	2023NE000089	17522030	33903988	225,00
20230814	2023OB000483	2023NL000334	2023NE000119	15012010	33904010	15.771,46
20230814	2023OB000484	2023NL000334	2023NE000119	15012010	33904010	2.113,81
20230814	2023OB000484	2023NL000334	2023NE000123	15012010	33904010	6.383,82
20230814	2023OB000484	2023NL000334	2023NE000002	15012010	33903701	7.691,76
20230814	2023OB000485	2023NL000335	2023NE000114	25012010	33904008	2.157,97
20230814	2023OB000485	2023NL000336	2023NE000089	17522030	33903988	15,00
20230814	2023OB000485	2023NL000336	2023NE000110	15012010	33903917	1.329,83
20230814	2023OB000486	2023NL000336	2023NE000089	17522030	33903988	21,00
20230814	2023OB000495	2023NL000345	2023NE000089	17522030	33903988	15,00
20230814	2023OB000499	2023NL000224	2023NE000075	17522030	33903988	225,00
20230814	2023OB000499	2023NL000236	2023NE000075	17522030	33903988	228,43
20230814	2023OB000499	2023NL000236	2023NE000075	17522030	33903988	108,06
20230814	2023OB000500	2023NL000237	2023NE000075	17522030	33903988	255,38
20230814	2023OB000500	2023NL000350	2023NE000089	17522030	33903988	15,00
20230814	2023OB000501	2023NL000236	2023NE000075	17522030	33903988	9,73
20230814	2023OB000502	2023NL000349	2023NE000089	17522030	33903988	60,00
20230814	2023OB000502	2023NL000219	2023NE000075	17522030	33903988	15,00
20230814	2023OB000503	2023NL000359	2023NE000149	15012010	44905242	413,40
20230814	2023OB000503	2023NL000359	2023NE000149	15012010	44905242	602,88
20230817	2023OB000509	2023NL000360	2023NE000087	25012010	33904004	6.273,60
20230817	2023OB000509	2023NL000360	2023NE000002	15012010	33903704	4.326,32
20230817	2023OB000509	2023NL000361	2023NE000060	15012010	33904007	421,29
20230817	2023OB000509	2023NL000361	2023NE000006	15012010	33904010	37.755,94
20230817	2023OB000509	2023NL000361	2023NE000007	15012010	33904010	24.284,77
20230828	2023OB000514	2023NL000364	2023NE000010	15012010	33904004	8.328,96
20230828	2023OB000515	2023NL000366	2023NE000110	15012010	33903917	4.644,72
20230830	2023OB000520	2023NL000374	2023NE000166	15012010	31901133	131.700,29
20230901	2023OB000525	2023NL000224	2023NE000075	17522030	33903988	132,01



## Relatório de Pagamentos

Órgão: 022201-DEPARTAMENTO ESTADUAL DE TRÂNSITO

Período: 2023

20230901	2023OB000525	2023NL000255	2023NE000089	17522030	33903988	4.286,09
20230905	2023OB000531	2023NL000379	2023NE000002	15012010	33903701	36.920,47
20230906	2023OB000534	2023NL000385	2023NE000089	17522030	33903988	60,00
20230906	2023OB000534	2023NL000386	2023NE000089	17522030	33903988	60,00
20230906	2023OB000535	2023NL000386	2023NE000089	17522030	33903988	60,00
20230906	2023OB000535	2023NL000386	2023NE000089	17522030	33903988	60,00
20230906	2023OB000536	2023NL000387	2023NE000089	17522030	33903988	192,00
20230906	2023OB000536	2023NL000387	2023NE000089	17522030	33903988	192,00
20230906	2023OB000537	2023NL000387	2023NE000089	17522030	33903988	15,00
20230906	2023OB000537	2023NL000388	2023NE000089	17522030	33903988	192,00
20230906	2023OB000538	2023NL000388	2023NE000089	17522030	33903988	43,20
20230906	2023OB000538	2023NL000388	2023NE000089	17522030	33903988	192,00
20230906	2023OB000539	2023NL000389	2023NE000060	15012010	33904003	59,11
20230906	2023OB000540	2023NL000390	2023NE000009	15012010	33904004	12.480,00
20230906	2023OB000540	2023NL000390	2023NE000000	15012010	33904003	1.416,00
20230906	2023OB000540	2023NL000390	2023NE000069	15012010	33903910	7.646,40
20230906	2023OB000540	2023NL000390	2023NE000060	15012010	33904007	4.475,33
20230906	2023OB000541	2023NL000390	2023NE000007	15012010	33903914	38.304,00
20230913	2023OB000544	2023NL000388	2023NE000163	27522030	33909293	1.032,94
20230913	2023OB000544	2023NL000388	2023NE000089	17522030	33903988	192,00
20230913	2023OB000549	2023NL000399	2023NE000010	15012010	33903919	514,49
20230920	2023OB000553	2023NL000399	2023NE000002	15012010	33903704	4.319,28
20230920	2023OB000553	2023NL000403	2023NE000176	15012010	33904002	25.661,44
20230920	2023OB000553	2023NL000403	2023NE000176	15012010	33904002	16.250,88
20230920	2023OB000554	2023NL000404	2023NE000170	25012010	33903024	208,80
20230920	2023OB000554	2023NL000395	2023NE000170	25012010	33903953	18,87
20230920	2023OB000556	2023NL000402	2023NE000176	15012010	33904002	25.661,44
20230920	2023OB000556	2023NL000403	2023NE000177	25012010	33909301	2.777,40
20230920	2023OB000556	2023NL000403	2023NE000177	25012010	33909301	11.572,50
20230920	2023OB000556	2023NL000404	2023NE000007	15012010	33903909	11.980,80
20230920	2023OB000557	2023NL000404	2023NE000010	15012010	33904004	8.328,96
20230927	2023OB000560	2023NL000396	2023NE000114	25012010	33904008	18.833,20
20230927	2023OB000560	2023NL000407	2023NE000114	25012010	33904011	3.411,05
20230927	2023OB000561	2023NL000408	2023NE000178	15012010	33903978	4.608,03
20230927	2023OB000561	2023NL000409	2023NE000008	15012010	33904002	522,95
20230927	2023OB000564	2023NL000404	2023NE000170	25012010	33903024	870,00
20230927	2023OB000565	2023NL000408	2023NE000087	25012010	33903910	2.613,94
20230929	2023OB000567	2023NL000410	2023NE000178	15012010	33903308	56.253,12
20230929	2023OB000567	2023NL000206	2023NE000075	17522030	33903988	151,31
20230929	2023OB000567	2023NL000275	2023NE000089	17522030	33903988	268,59
20230929	2023OB000568	2023NL000275	2023NE000089	17522030	33903988	182,67
20230929	2023OB000568	2023NL000380	2023NE000114	25012010	33904008	18.833,20
20230929	2023OB000568	2023NL000409	2023NE000058	25012010	33903910	8.383,35
20231004	2023OB000574	2023NL000373	2023NE000008	15012010	33904002	522,95
20231004	2023OB000579	2023NL000418	2023NE000102	17522030	33903914	771,84
20231004	2023OB000579	2023NL000418	2023NE000089	17522030	33903988	45,00
20231004	2023OB000579	2023NL000410	2023NE000181	15012010	31901133	126.904,01
20231005	2023OB000582	2023NL000418	2023NE000173	15012010	33903701	36.920,47
20231005	2023OB000583	2023NL000419	2023NE000089	17522030	33903988	28,42
20231005	2023OB000583	2023NL000419	2023NE000089	17522030	33903988	253,37
20231005	2023OB000584	2023NL000419	2023NE000089	17522030	33903988	181,46
20231005	2023OB000584	2023NL000419	2023NE000075	17522030	33903988	15,00
20231005	2023OB000584	2023NL000419	2023NE000075	17522030	33903988	15,00
20231005	2023OB000585	2023NL000419	2023NE000075	17522030	33903988	15,00
20231005	2023OB000585	2023NL000419	2023NE000075	17522030	33903988	15,00
20231005	2023OB000585	2023NL000419	2023NE000089	17522030	33903988	15,00
20231005	2023OB000586	2023NL000420	2023NE000089	17522030	33903988	15,00
20231005	2023OB000586	2023NL000420	2023NE000089	17522030	33903988	15,00
20231005	2023OB000586	2023NL000420	2023NE000089	17522030	33903988	12,00
20231005	2023OB000587	2023NL000420	2023NE000089	17522030	33903988	12,00
20231005	2023OB000587	2023NL000420	2023NE000089	17522030	33903988	12,00
20231005	2023OB000587	2023NL000420	2023NE000089	17522030	33903988	12,00
20231005	2023OB000588	2023NL000420	2023NE000089	17522030	33903988	12,00
20231005	2023OB000588	2023NL000421	2023NE000089	17522030	33903988	12,00
20231005	2023OB000588	2023NL000421	2023NE000089	17522030	33903988	12,00
20231005	2023OB000589	2023NL000421	2023NE000089	17522030	33903988	27,03
20231005	2023OB000589	2023NL000421	2023NE000089	17522030	33903988	21,23
20231005	2023OB000589	2023NL000422	2023NE000089	17522030	33903988	24,07
20231005	2023OB000589	2023NL000422	2023NE000089	17522030	33903988	28,80
20231005	2023OB000589	2023NL000422	2023NE000089	17522030	33903988	57,75



## Relatório de Pagamentos

Órgão: 022201-DEPARTAMENTO ESTADUAL DE TRÂNSITO

Período: 2023

20231005	2023OB000590	2023NL000422	2023NE000089	17522030	33903988	7,20
20231005	2023OB000590	2023NL000422	2023NE000089	17522030	33903988	45,00
20231005	2023OB000590	2023NL000422	2023NE000089	17522030	33903988	45,00
20231005	2023OB000591	2023NL000422	2023NE000089	17522030	33903988	24,00
20231005	2023OB000591	2023NL000423	2023NE000119	15012010	33904010	7.033,74
20231005	2023OB000591	2023NL000423	2023NE000123	15012010	33904010	21.239,49
20231005	2023OB000592	2023NL000423	2023NE000175	15012010	33904010	52.481,90
20231005	2023OB000592	2023NL000423	2023NE000006	15012010	33904010	37.007,42
20231005	2023OB000592	2023NL000423	2023NE000007	15012010	33904010	23.803,32
20231005	2023OB000592	2023NL000424	2023NE000006	15012010	33903703	642,06
20231005	2023OB000592	2023NL000424	2023NE000007	15012010	33903914	38.304,00
20231005	2023OB000593	2023NL000424	2023NE000175	15012010	33904010	54.340,48
20231005	2023OB000593	2023NL000424	2023NE000123	15012010	33904010	21.991,44
20231005	2023OB000593	2023NL000424	2023NE000119	15012010	33904010	7.284,08
20231005	2023OB000594	2023NL000426	2023NE000089	17522030	33903988	21,00
20231005	2023OB000594	2023NL000426	2023NE000089	17522030	33903988	21,00
20231005	2023OB000594	2023NL000426	2023NE000089	17522030	33903988	15,00
20231005	2023OB000595	2023NL000426	2023NE000110	15012010	33903917	4.422,67
20231005	2023OB000595	2023NL000426	2023NE000089	17522030	33903988	15,00
20231005	2023OB000595	2023NL000426	2023NE000089	17522030	33903988	15,00
20231005	2023OB000596	2023NL000427	2023NE000089	17522030	33903988	15,00
20231005	2023OB000596	2023NL000427	2023NE000089	17522030	33903988	15,00
20231005	2023OB000596	2023NL000427	2023NE000089	17522030	33903988	207,00
20231005	2023OB000597	2023NL000427	2023NE000002	15012010	33903979	16.703,49
20231005	2023OB000597	2023NL000427	2023NE000002	15012010	33903979	16.712,18
20231005	2023OB000598	2023NL000429	2023NE000006	15012010	33903703	642,06
20231016	2023OB000609	2023NL000430	2023NE000060	15012010	33904003	117,98
20231016	2023OB000610	2023NL000431	2023NE000108	15012010	33904003	52.783,80
20231016	2023OB000610	2023NL000431	2023NE000131	15012010	33904002	4.187,84
20231016	2023OB000611	2023NL000431	2023NE000060	15012010	33904007	3.370,32
20231016	2023OB000612	2023NL000432	2023NE000005	17522030	33903988	21,00
20231016	2023OB000612	2023NL000408	2023NE000058	25012010	33903910	8.383,35
20231019	2023OB000618	2023NL000438	2023NE000000	15012010	33904003	1.416,00
20231019	2023OB000618	2023NL000438	2023NE000060	15012010	33904003	44,33
20231019	2023OB000618	2023NL000438	2023NE000010	15012850	33903910	708,69
20231019	2023OB000618	2023NL000440	2023NE000010	15012850	33903910	708,69
20231019	2023OB000620	2023NL000436	2023NE000022	15012010	33904007	92.432,00
20231019	2023OB000621	2023NL000440	2023NE000110	15012010	33903917	5.776,50
20231019	2023OB000625	2023NL000451	2023NE000032	15012010	33903953	130,86
20231019	2023OB000626	2023NL000450	2023NE000089	17522030	33903988	12,00
20231019	2023OB000626	2023NL000450	2023NE000089	17522030	33903988	48,00
20231019	2023OB000626	2023NL000450	2023NE000089	17522030	33903988	38,40
20231019	2023OB000627	2023NL000451	2023NE000089	17522030	33903988	90,00
20231019	2023OB000627	2023NL000452	2023NE000089	17522030	33903988	7,68
20231019	2023OB000627	2023NL000452	2023NE000089	17522030	33903988	67,20
20231019	2023OB000628	2023NL000453	2023NE000089	17522030	33903988	48,00
20231019	2023OB000628	2023NL000448	2023NE000089	17522030	33903988	30,72
20231019	2023OB000628	2023NL000448	2023NE000089	17522030	33903988	15,00
20231019	2023OB000628	2023NL000449	2023NE000089	17522030	33903988	15,00
20231019	2023OB000629	2023NL000449	2023NE000089	17522030	33903988	15,00
20231019	2023OB000629	2023NL000449	2023NE000089	17522030	33903988	15,00
20231019	2023OB000629	2023NL000449	2023NE000089	17522030	33903988	12,00
20231019	2023OB000630	2023NL000449	2023NE000089	17522030	33903988	12,00
20231019	2023OB000630	2023NL000449	2023NE000089	17522030	33903988	12,00
20231019	2023OB000630	2023NL000450	2023NE000089	17522030	33903988	15,00
20231025	2023OB000631	2023NL000464	2023NE000192	15012010	31909401	295,09
20231025	2023OB000633	2023NL000466	2023NE000193	15012010	31909401	498,15
20231025	2023OB000635	2023NL000472	2023NE000194	15012010	31909401	391,96
20231030	2023OB000642	2023NL000453	2023NE000102	17522030	33903914	2.970,96
20231030	2023OB000642	2023NL000454	2023NE000089	17522030	33903988	15,00
20231030	2023OB000643	2023NL000454	2023NE000089	17522030	33903988	15,00
20231031	2023OB000647	2023NL000454	2023NE000008	15012010	33903943	0,50
20231031	2023OB000647	2023NL000454	2023NE000008	15012010	33903943	16,09
20231031	2023OB000647	2023NL000454	2023NE000008	15012010	33903943	37,21
20231031	2023OB000647	2023NL000454	2023NE000008	15012010	33903943	69,74
20231031	2023OB000647	2023NL000454	2023NE000008	15012010	33903943	149,79
20231031	2023OB000648	2023NL000454	2023NE000008	15012010	33903943	21,76
20231031	2023OB000648	2023NL000440	2023NE000001	15012010	33903944	27,68
20231031	2023OB000648	2023NL000460	2023NE000069	15012010	33903910	7.646,40
20231031	2023OB000648	2023NL000460	2023NE000180	15012010	33904002	25.373,47
20231031	2023OB000649	2023NL000461	2023NE000178	15012010	33903909	11.980,80



## Relatório de Pagamentos

Órgão: 022201-DEPARTAMENTO ESTADUAL DE TRÂNSITO

Período: 2023

20231031	2023OB000650	2023NL000461	2023NE000002	15012010	33903704	4.299,05
20231031	2023OB000650	2023NL000462	2023NE000010	15012010	33903919	582,40
20231031	2023OB000653	2023NL000470	2023NE000173	15012010	33903701	36.920,47
20231031	2023OB000653	2023NL000471	2023NE000178	15012010	33903007	810,00
20231031	2023OB000659	2023NL000484	2023NE000006	15012010	33904010	37.157,32
20231031	2023OB000659	2023NL000484	2023NE000007	15012010	33904010	23.899,74
20231031	2023OB000659	2023NL000485	2023NE000002	15012010	33903979	16.703,19
20231106	2023OB000660	2023NL000481	2023NE000089	17522030	33903988	144,00
20231106	2023OB000661	2023NL000481	2023NE000089	17522030	33903988	96,00
20231106	2023OB000661	2023NL000482	2023NE000089	17522030	33903988	96,00
20231106	2023OB000661	2023NL000482	2023NE000089	17522030	33903988	192,00
20231106	2023OB000662	2023NL000482	2023NE000089	17522030	33903988	192,00
20231106	2023OB000662	2023NL000482	2023NE000089	17522030	33903988	67,20
20231106	2023OB000662	2023NL000483	2023NE000089	17522030	33903988	67,20
20231106	2023OB000663	2023NL000483	2023NE000089	17522030	33903988	144,00
20231106	2023OB000663	2023NL000483	2023NE000089	17522030	33903988	67,20
20231106	2023OB000664	2023NL000483	2023NE000089	17522030	33903988	192,00
20231106	2023OB000664	2023NL000483	2023NE000089	17522030	33903988	67,20
20231106	2023OB000665	2023NL000483	2023NE000089	17522030	33903988	144,00
20231106	2023OB000665	2023NL000483	2023NE000089	17522030	33903988	192,00
20231106	2023OB000665	2023NL000484	2023NE000089	17522030	33903988	192,00
20231106	2023OB000666	2023NL000484	2023NE000089	17522030	33903988	38,40
20231106	2023OB000666	2023NL000484	2023NE000089	17522030	33903988	38,40
20231106	2023OB000667	2023NL000484	2023NE000089	17522030	33903988	17.045,38
20231106	2023OB000667	2023NL000450	2023NE000089	17522030	33903988	7.622,34
20231106	2023OB000667	2023NL000450	2023NE000089	17522030	33903988	36,75
20231106	2023OB000667	2023NL000451	2023NE000089	17522030	33903988	69,00
20231106	2023OB000668	2023NL000448	2023NE000102	17522030	33903914	11.520,00
20231106	2023OB000670	2023NL000470	2023NE000200	15012010	31901133	114.247,35
20231107	2023OB000673	2023NL000451	2023NE000179	25012010	33909301	150,25
20231107	2023OB000673	2023NL000459	2023NE000087	25012010	33904004	6.273,60
20231107	2023OB000674	2023NL000470	2023NE000185	25012010	33909301	393,58
20231107	2023OB000674	2023NL000474	2023NE000114	25012010	33904008	18.833,20
20231107	2023OB000674	2023NL000490	2023NE000203	15012010	31909401	48,13
20231107	2023OB000674	2023NL000495	2023NE000203	15012010	31909401	145,60
20231107	2023OB000674	2023NL000474	2023NE000196	15012010	31909401	29,05
20231107	2023OB000674	2023NL000477	2023NE000197	15012010	31909401	668,13
20231107	2023OB000674	2023NL000477	2023NE000197	15012010	31909401	104,90
20231107	2023OB000675	2023NL000479	2023NE000197	15012010	31909401	25,18
20231107	2023OB000675	2023NL000489	2023NE000198	15012010	33903978	4.608,03
20231107	2023OB000676	2023NL000494	2023NE000175	15012010	33904010	55.094,40
20231107	2023OB000677	2023NL000494	2023NE000123	15012010	33904010	22.296,47
20231107	2023OB000677	2023NL000495	2023NE000119	15012010	33904010	7.383,33
20231108	2023OB000678	2023NL000499	2023NE000204	15012010	31909401	200,19
20231108	2023OB000678	2023NL000420	2023NE000075	17522030	33903988	15,00
20231108	2023OB000678	2023NL000500	2023NE000089	17522030	33903988	192,00
20231108	2023OB000679	2023NL000500	2023NE000089	17522030	33903988	192,00
20231108	2023OB000679	2023NL000500	2023NE000089	17522030	33903988	192,00
20231108	2023OB000680	2023NL000500	2023NE000089	17522030	33903988	144,00
20231108	2023OB000680	2023NL000500	2023NE000089	17522030	33903988	144,00
20231108	2023OB000680	2023NL000501	2023NE000089	17522030	33903988	192,00
20231108	2023OB000681	2023NL000501	2023NE000089	17522030	33903988	144,00
20231108	2023OB000681	2023NL000501	2023NE000089	17522030	33903988	192,00
20231113	2023OB000687	2023NL000474	2023NE000196	15012010	31909401	57,07
20231113	2023OB000687	2023NL000480	2023NE000202	15012010	31909401	60,40
20231117	2023OB000702	2023NL000499	2023NE000198	15012010	33904007	78.281,16
20231117	2023OB000702	2023NL000500	2023NE000182	15012010	33903308	24.376,35
20231117	2023OB000702	2023NL000501	2023NE000089	17522030	33903988	192,00
20231117	2023OB000703	2023NL000501	2023NE000089	17522030	33903988	192,00
20231117	2023OB000703	2023NL000501	2023NE000089	17522030	33903988	192,00
20231117	2023OB000704	2023NL000501	2023NE000089	17522030	33903988	192,00
20231117	2023OB000704	2023NL000502	2023NE000089	17522030	33903988	96,00
20231117	2023OB000704	2023NL000502	2023NE000089	17522030	33903988	57,60
20231117	2023OB000705	2023NL000502	2023NE000089	17522030	33903988	67,20
20231117	2023OB000705	2023NL000502	2023NE000089	17522030	33903988	67,20
20231117	2023OB000706	2023NL000503	2023NE000089	17522030	33903988	57,60
20231117	2023OB000706	2023NL000506	2023NE000089	17522030	33903988	96,00
20231117	2023OB000707	2023NL000506	2023NE000089	17522030	33903988	57,60
20231117	2023OB000707	2023NL000506	2023NE000089	17522030	33903988	67,20
20231117	2023OB000707	2023NL000506	2023NE000089	17522030	33903988	185,76
20231117	2023OB000708	2023NL000506	2023NE000089	17522030	33903988	38,40



## Relatório de Pagamentos

Órgão: 022201-DEPARTAMENTO ESTADUAL DE TRÂNSITO

Período: 2023

20231117	2023OB000708	2023NL000507	2023NE000089	17522030	33903988	67,20
20231117	2023OB000709	2023NL000507	2023NE000089	17522030	33903988	67,20
20231117	2023OB000709	2023NL000507	2023NE000089	17522030	33903988	67,20
20231117	2023OB000710	2023NL000507	2023NE000089	17522030	33903988	67,20
20231117	2023OB000710	2023NL000507	2023NE000089	17522030	33903988	48,00
20231117	2023OB000710	2023NL000507	2023NE000089	17522030	33903988	67,20
20231117	2023OB000711	2023NL000507	2023NE000089	17522030	33903988	67,20
20231117	2023OB000711	2023NL000507	2023NE000089	17522030	33903988	48,00
20231117	2023OB000712	2023NL000507	2023NE000089	17522030	33903988	48,00
20231117	2023OB000712	2023NL000508	2023NE000089	17522030	33903988	48,00
20231117	2023OB000712	2023NL000508	2023NE000089	17522030	33903988	48,00
20231117	2023OB000713	2023NL000508	2023NE000089	17522030	33903988	48,00
20231117	2023OB000713	2023NL000508	2023NE000089	17522030	33903988	48,00
20231117	2023OB000713	2023NL000508	2023NE000089	17522030	33903988	48,00
20231117	2023OB000714	2023NL000508	2023NE000089	17522030	33903988	48,00
20231117	2023OB000714	2023NL000508	2023NE000089	17522030	33903988	48,00
20231117	2023OB000715	2023NL000508	2023NE000089	17522030	33903988	48,00
20231117	2023OB000715	2023NL000509	2023NE000089	17522030	33903988	38,40
20231117	2023OB000716	2023NL000509	2023NE000089	17522030	33903988	48,00
20231117	2023OB000716	2023NL000509	2023NE000089	17522030	33903988	48,00
20231117	2023OB000717	2023NL000509	2023NE000089	17522030	33903988	48,00
20231117	2023OB000717	2023NL000509	2023NE000089	17522030	33903988	38,40
20231117	2023OB000717	2023NL000509	2023NE000089	17522030	33903988	48,00
20231117	2023OB000718	2023NL000509	2023NE000089	17522030	33903988	48,00
20231117	2023OB000718	2023NL000509	2023NE000089	17522030	33903988	38,40
20231117	2023OB000718	2023NL000513	2023NE000089	17522030	33903988	38,40
20231117	2023OB000719	2023NL000513	2023NE000089	17522030	33903988	48,00
20231117	2023OB000719	2023NL000513	2023NE000089	17522030	33903988	5,18
20231117	2023OB000719	2023NL000514	2023NE000089	17522030	33903988	48,00
20231117	2023OB000720	2023NL000514	2023NE000089	17522030	33903988	48,00
20231117	2023OB000720	2023NL000514	2023NE000089	17522030	33903988	38,40
20231117	2023OB000721	2023NL000514	2023NE000089	17522030	33903988	38,40
20231117	2023OB000721	2023NL000514	2023NE000089	17522030	33903988	38,40
20231122	2023OB000722	2023NL000523	2023NE000190	15012010	33903953	30,00
20231122	2023OB000722	2023NL000525	2023NE000190	15012010	33903953	12,00
20231122	2023OB000723	2023NL000498	2023NE000069	15012010	33903910	7.646,40
20231122	2023OB000723	2023NL000499	2023NE000069	15012010	33903910	7.646,40
20231122	2023OB000723	2023NL000502	2023NE000181	15012010	44905242	3.693,78
20231122	2023OB000723	2023NL000502	2023NE000175	15012010	33904010	48.125,68
20231122	2023OB000724	2023NL000502	2023NE000123	15012010	33904010	19.476,41
20231122	2023OB000724	2023NL000502	2023NE000119	15012010	33904010	6.451,65
20231122	2023OB000725	2023NL000514	2023NE000192	15012010	33904004	6.273,60
20231122	2023OB000725	2023NL000514	2023NE000006	15012010	33904010	37.142,29
20231122	2023OB000725	2023NL000514	2023NE000007	15012010	33904010	23.890,07
20231122	2023OB000726	2023NL000518	2023NE000189	15012010	33903953	2.712,00
20231122	2023OB000726	2023NL000518	2023NE000189	15012010	33903953	960,00
20231122	2023OB000727	2023NL000519	2023NE000198	15012010	33903917	6.096,93
20231122	2023OB000727	2023NL000520	2023NE000199	15012010	33903909	11.980,80
20231122	2023OB000728	2023NL000520	2023NE000173	15012010	33903701	36.920,47
20231122	2023OB000728	2023NL000520	2023NE000007	15012010	33903914	38.304,00
20231122	2023OB000730	2023NL000521	2023NE000007	15012010	33903914	38.304,00
20231122	2023OB000731	2023NL000527	2023NE000192	15012010	33904004	6.273,60
20231122	2023OB000731	2023NL000527	2023NE000198	15012010	33903978	4.608,03
20231122	2023OB000731	2023NL000529	2023NE000002	15012010	33903704	4.340,86
20231122	2023OB000732	2023NL000529	2023NE000002	15012010	33903979	16.690,67
20231122	2023OB000733	2023NL000529	2023NE000198	15012010	33904007	77.260,11
20231122	2023OB000734	2023NL000509	2023NE000089	17522030	33903988	48,00
20231122	2023OB000735	2023NL000532	2023NE000211	15012010	33904004	7.079,62
20231122	2023OB000735	2023NL000532	2023NE000211	15012010	33904004	7.079,62
20231122	2023OB000736	2023NL000514	2023NE000008	15012010	33903943	0,50
20231122	2023OB000736	2023NL000514	2023NE000008	15012010	33903943	4,06
20231122	2023OB000736	2023NL000514	2023NE000008	15012010	33903943	16,84
20231122	2023OB000737	2023NL000514	2023NE000008	15012010	33903943	34,19
20231122	2023OB000737	2023NL000514	2023NE000008	15012010	33903943	71,66
20231122	2023OB000737	2023NL000514	2023NE000008	15012010	33903943	8,47
20231122	2023OB000737	2023NL000514	2023NE000008	15012010	33903943	137,79
20231122	2023OB000737	2023NL000514	2023NE000008	15012010	33903943	21,30
20231122	2023OB000738	2023NL000518	2023NE000001	15012010	33903944	29,72
20231122	2023OB000738	2023NL000515	2023NE000089	17522030	33903988	48,00
20231122	2023OB000738	2023NL000515	2023NE000089	17522030	33903988	48,00





## Relatório de Pagamentos

Órgão: 022201-DEPARTAMENTO ESTADUAL DE TRÂNSITO

Período: 2023

20231122	2023OB000739	2023NL000515	2023NE000089	17522030	33903988	48,00
20231122	2023OB000739	2023NL000515	2023NE000089	17522030	33903988	48,00
20231122	2023OB000740	2023NL000515	2023NE000089	17522030	33903988	38,40
20231122	2023OB000740	2023NL000516	2023NE000089	17522030	33903988	48,00
20231122	2023OB000740	2023NL000516	2023NE000089	17522030	33903988	67,20
20231122	2023OB000741	2023NL000516	2023NE000089	17522030	33903988	67,20
20231122	2023OB000741	2023NL000516	2023NE000089	17522030	33903988	67,20
20231122	2023OB000741	2023NL000517	2023NE000089	17522030	33903988	6.382,80
20231122	2023OB000742	2023NL000518	2023NE000089	17522030	33903988	67,20
20231122	2023OB000742	2023NL000483	2023NE000089	17522030	33903988	192,00
20231124	2023OB000746	2023NL000490	2023NE000203	15012010	31909401	69,23
20231124	2023OB000746	2023NL000499	2023NE000114	25012010	33904011	3.397,01
20231124	2023OB000746	2023NL000516	2023NE000114	25012010	33904011	3.420,90
20231201	2023OB000749	2023NL000532	2023NE000180	15012010	44905248	207,00
20231201	2023OB000749	2023NL000532	2023NE000180	15012010	44905248	862,50
20231201	2023OB000750	2023NL000556	2023NE000204	15012010	33903026	54,24
20231201	2023OB000750	2023NL000556	2023NE000204	15012010	33903026	226,00
20231201	2023OB000750	2023NL000532	2023NE000199	15012010	33903909	11.980,80
20231201	2023OB000753	2023NL000536	2023NE000006	15012010	33903703	642,06
20231201	2023OB000753	2023NL000536	2023NE000006	15012010	33903703	642,06
20231201	2023OB000754	2023NL000538	2023NE000189	15012010	33903953	768,00
20231201	2023OB000761	2023NL000410	2023NE000178	15012010	33903308	56.253,12
20231201	2023OB000765	2023NL000550	2023NE000001	15012010	33903944	28,78
20231201	2023OB000766	2023NL000557	2023NE000008	15012010	33903943	206,88
20231201	2023OB000766	2023NL000557	2023NE000008	15012010	33903943	207,30
20231204	2023OB000768	2023NL000542	2023NE000217	15012010	31901133	107.484,15
20231212	2023OB000773	2023NL000560	2023NE000171	25012010	33903016	151,46
20231212	2023OB000773	2023NL000560	2023NE000171	25012010	33903016	631,10
20231212	2023OB000774	2023NL000560	2023NE000171	15012010	33903016	34,92
20231212	2023OB000774	2023NL000560	2023NE000171	15012010	33903016	145,50
20231212	2023OB000776	2023NL000563	2023NE000190	15012010	33903953	97,61
20231214	2023OB000781	2023NL000587	2023NE000008	15012010	33903943	0,50
20231214	2023OB000782	2023NL000587	2023NE000008	15012010	33903943	4,27
20231214	2023OB000782	2023NL000587	2023NE000008	15012010	33903943	13,07
20231214	2023OB000782	2023NL000587	2023NE000008	15012010	33903943	35,93
20231214	2023OB000782	2023NL000587	2023NE000008	15012010	33903943	65,13
20231214	2023OB000782	2023NL000587	2023NE000008	15012010	33903943	17,60
20231214	2023OB000783	2023NL000587	2023NE000008	15012010	33903943	138,47
20231214	2023OB000783	2023NL000587	2023NE000008	15012010	33903943	19,26
20231214	2023OB000783	2023NL000595	2023NE000238	15012010	31901143	94.768,06
20231214	2023OB000786	2023NL000561	2023NE000213	15012010	33903953	372,22
20231214	2023OB000786	2023NL000562	2023NE000211	15012010	33904004	7.079,62
20231214	2023OB000786	2023NL000562	2023NE000210	15012010	33904008	18.833,20
20231214	2023OB000786	2023NL000563	2023NE000210	15012010	33904008	18.833,20
20231214	2023OB000787	2023NL000563	2023NE000002	15012010	33903979	16.703,57
20231214	2023OB000787	2023NL000563	2023NE000002	15012010	33903704	4.338,38
20231214	2023OB000787	2023NL000562	2023NE000203	15012010	33903308	24.008,90
20231214	2023OB000787	2023NL000562	2023NE000203	15012010	33903308	42.368,64
20231214	2023OB000788	2023NL000564	2023NE000175	15012010	33904010	58.098,07
20231214	2023OB000788	2023NL000564	2023NE000119	15012010	33904010	7.785,05
20231214	2023OB000788	2023NL000564	2023NE000123	15012010	33904010	23.514,02
20231214	2023OB000789	2023NL000565	2023NE000213	15012010	33903953	78,00
20231214	2023OB000789	2023NL000566	2023NE000190	15012010	33903953	408,22
20231214	2023OB000790	2023NL000567	2023NE000190	15012010	33903953	24,00
20231214	2023OB000794	2023NL000568	2023NE000089	17522030	33903988	48,00
20231214	2023OB000795	2023NL000568	2023NE000089	17522030	33903988	192,00
20231214	2023OB000795	2023NL000568	2023NE000089	17522030	33903988	192,00
20231214	2023OB000795	2023NL000569	2023NE000089	17522030	33903988	48,00
20231214	2023OB000796	2023NL000569	2023NE000089	17522030	33903988	48,00
20231214	2023OB000796	2023NL000569	2023NE000089	17522030	33903988	48,00
20231214	2023OB000797	2023NL000569	2023NE000089	17522030	33903988	38,40
20231214	2023OB000797	2023NL000569	2023NE000089	17522030	33903988	96,00
20231214	2023OB000797	2023NL000569	2023NE000089	17522030	33903988	48,00
20231214	2023OB000798	2023NL000569	2023NE000089	17522030	33903988	38,40
20231214	2023OB000798	2023NL000569	2023NE000089	17522030	33903988	48,00
20231214	2023OB000798	2023NL000570	2023NE000089	17522030	33903988	48,00
20231214	2023OB000800	2023NL000561	2023NE000153	25012850	33904003	7.670,40
20231214	2023OB000801	2023NL000568	2023NE000172	15012010	33904004	12.480,00
20231221	2023OB000810	2023NL000499	2023NE000058	25012010	33903910	8.383,35
20231221	2023OB000810	2023NL000527	2023NE000058	25012010	33903910	8.383,35
20231221	2023OB033690	2023NL000597	2023NE000206	15011600	33903203	600,00



## Relatório de Pagamentos

Órgão: 022201-DEPARTAMENTO ESTADUAL DE TRÂNSITO

Período: 2023

20231221	2023OB033690	2023NL000597	2023NE000206	15011600	33903203	2.500,00
20231222	2023OB000812	2023NL000577	2023NE000222	15012010	33903044	2.225,28
20231222	2023OB000812	2023NL000577	2023NE000002	15012010	33903979	7.791,94
20231222	2023OB000814	2023NL000600	2023NE000211	25012010	33904002	392,13
20231222	2023OB000817	2023NL000587	2023NE000002	15012010	33903704	4.328,95
20231222	2023OB000818	2023NL000589	2023NE000213	15012010	33903978	4.608,03
20231222	2023OB000818	2023NL000587	2023NE000203	15012010	33903308	42.368,64
20231222	2023OB000818	2023NL000592	2023NE000213	15012010	33903978	4.608,03
20231222	2023OB000820	2023NL000597	2023NE000211	15012010	33904004	7.079,62
20231222	2023OB000820	2023NL000599	2023NE000211	15012010	33903703	642,06
20231222	2023OB000821	2023NL000599	2023NE000173	15012010	33903701	36.920,47
20231222	2023OB000821	2023NL000601	2023NE000006	15012010	33904010	33.672,79
20231222	2023OB000821	2023NL000601	2023NE000212	15012010	33904010	21.658,47
20231222	2023OB000822	2023NL000605	2023NE000183	15012010	33903920	888,38
20231222	2023OB000822	2023NL000603	2023NE000212	15012010	33903912	7.467,84
20231222	2023OB000824	2023NL000602	2023NE000198	15012010	33903917	7.768,25
20231222	2023OB000829	2023NL000606	2023NE000110	15012010	33903917	7.697,66
20231222	2023OB000830	2023NL000606	2023NE000002	15012010	33903979	3.663,08
20231222	2023OB000831	2023NL000603	2023NE000212	15012010	33903912	7.467,84
20231222	2023OB000841	2023NL000581	2023NE000010	15012850	33903910	708,67
20231222	2023OB000841	2023NL000582	2023NE000010	15012850	33903910	708,67
20231222	2023OB000841	2023NL000581	2023NE000010	15012850	33903910	708,67
20231222	2023OB000842	2023NL000576	2023NE000089	17522030	33903988	48,00
20231222	2023OB000842	2023NL000576	2023NE000089	17522030	33903988	96,00
20231222	2023OB000842	2023NL000576	2023NE000089	17522030	33903988	38,40
20231222	2023OB000842	2023NL000577	2023NE000089	17522030	33903988	144,00
20231222	2023OB000842	2023NL000577	2023NE000089	17522030	33903988	144,00
20231222	2023OB000842	2023NL000578	2023NE000089	17522030	33903988	48,00
20231222	2023OB000842	2023NL000578	2023NE000089	17522030	33903988	38,40
20231222	2023OB000843	2023NL000578	2023NE000089	17522030	33903988	48,00
20231222	2023OB000843	2023NL000578	2023NE000089	17522030	33903988	48,00
20231222	2023OB000843	2023NL000578	2023NE000089	17522030	33903988	192,00
20231222	2023OB000843	2023NL000578	2023NE000089	17522030	33903988	76,80
20231222	2023OB000843	2023NL000578	2023NE000089	17522030	33903988	144,00
20231222	2023OB000843	2023NL000578	2023NE000089	17522030	33903988	38,40
20231222	2023OB000843	2023NL000579	2023NE000089	17522030	33903988	192,00
20231222	2023OB000843	2023NL000579	2023NE000089	17522030	33903988	48,00
20231222	2023OB000843	2023NL000579	2023NE000089	17522030	33903988	144,00
20231222	2023OB000843	2023NL000579	2023NE000089	17522030	33903988	144,00
20231222	2023OB000843	2023NL000579	2023NE000089	17522030	33903988	192,00
20231222	2023OB000844	2023NL000579	2023NE000089	17522030	33903988	144,00
20231222	2023OB000844	2023NL000579	2023NE000089	17522030	33903988	144,00
20231222	2023OB000844	2023NL000579	2023NE000089	17522030	33903988	192,00
20231222	2023OB000844	2023NL000579	2023NE000089	17522030	33903988	192,00
20231222	2023OB000844	2023NL000580	2023NE000089	17522030	33903988	144,00
20231222	2023OB000844	2023NL000580	2023NE000089	17522030	33903988	57,60
20231222	2023OB000844	2023NL000580	2023NE000089	17522030	33903988	48,00
20231222	2023OB000844	2023NL000580	2023NE000089	17522030	33903988	144,00
20231222	2023OB000844	2023NL000580	2023NE000089	17522030	33903988	67,20
20231222	2023OB000844	2023NL000580	2023NE000089	17522030	33903988	67,20
20231222	2023OB000845	2023NL000582	2023NE000089	17522030	33903988	78,85
20231222	2023OB000845	2023NL000589	2023NE000089	17522030	33903988	48,00
20231222	2023OB000845	2023NL000589	2023NE000089	17522030	33903988	67,20
20231222	2023OB000845	2023NL000589	2023NE000089	17522030	33903988	38,40
20231222	2023OB000845	2023NL000589	2023NE000089	17522030	33903988	48,00
20231222	2023OB000845	2023NL000589	2023NE000089	17522030	33903988	48,00
20231222	2023OB000845	2023NL000590	2023NE000089	17522030	33903988	96,00
20231222	2023OB000845	2023NL000590	2023NE000089	17522030	33903988	38,40
20231222	2023OB000845	2023NL000590	2023NE000089	17522030	33903988	38,40
20231222	2023OB000845	2023NL000590	2023NE000089	17522030	33903988	48,00
20231222	2023OB000846	2023NL000590	2023NE000089	17522030	33903988	48,00
20231222	2023OB000846	2023NL000590	2023NE000089	17522030	33903988	67,20
20231222	2023OB000846	2023NL000591	2023NE000089	17522030	33903988	67,20
20231222	2023OB000846	2023NL000592	2023NE000089	17522030	33903988	67,20
20231222	2023OB000846	2023NL000593	2023NE000089	17522030	33903988	727,19
20231222	2023OB000846	2023NL000593	2023NE000089	17522030	33903988	554,40
20231222	2023OB000846	2023NL000593	2023NE000089	17522030	33903988	3.117,61
20231222	2023OB000846	2023NL000593	2023NE000089	17522030	33903988	8.031,40
20231222	2023OB000846	2023NL000594	2023NE000089	17522030	33903988	10.720,08
20231222	2023OB000846	2023NL000594	2023NE000089	17522030	33903988	10.720,08
20231222	2023OB000847	2023NL000594	2023NE000089	17522030	33903988	6.093,79



## Relatório de Pagamentos

Órgão: 022201-DEPARTAMENTO ESTADUAL DE TRÂNSITO

Período: 2023

20231222	2023OB000847	2023NL000594	2023NE000089	17522030	33903988	5.631,42
20231222	2023OB000847	2023NL000594	2023NE000089	17522030	33903988	570,93
20231222	2023OB000847	2023NL000597	2023NE000182	15012010	33903993	866,10
20231222	2023OB000847	2023NL000597	2023NE000182	15012010	33903993	861,78
20231222	2023OB000847	2023NL000597	2023NE000182	15012010	33903993	868,53
20231222	2023OB000847	2023NL000598	2023NE000114	25012010	33904011	3.333,60
20231222	2023OB000848	2023NL000598	2023NE000205	25012010	33904001	144,00
20231222	2023OB000848	2023NL000602	2023NE000114	25012010	33904008	18.833,20
20231222	2023OB000849	2023NL000607	2023NE000227	15012010	33909301	91,20
20231222	2023OB000850	2023NL000608	2023NE000185	25012010	33904002	392,13
20231222	2023OB000850	2023NL000608	2023NE000185	25012010	33904002	392,13
20231222	2023OB000850	2023NL000610	2023NE000236	25012010	44905234	565,00
20231222	2023OB000850	2023NL000610	2023NE000236	25012010	44905234	1.587,60
20231226	2023OB000853	2023NL000607	2023NE000239	15012010	31901133	105.547,31
20231227	2023OB000855	2023NL000612	2023NE000210	25012010	44905242	1.056,42
20231227	2023OB000855	2023NL000612	2023NE000210	25012010	44905242	4.401,75

TOTAL CREDOR: 4.345.549,83

## CREDOR: 09967117249 - SELMA FERNANDA DE OLIVEIRA VALLE

DATA EMISSÃO	OB	NL	NE	FR	CLASSIFICAÇÃO	VALOR
20230726	2023OB000448	2023NL000318	2023NE000134	15012010	33901401	480,00

TOTAL CREDOR: 480,00

## CREDOR: 09150651000132 - SEMPER VINCIT SERVICOS DE TECNOLOGIA DA INFORMACAO LTDA.

DATA EMISSÃO	OB	NL	NE	FR	CLASSIFICAÇÃO	VALOR
20230208	2023OB000029	2023NL000007	2022NE000015	15012010	33904004	162.241,20
20230301	2023OB000067	2023NL000030	2023NE000007	15012010	33904004	162.241,20
20230320	2023OB000103	2023NL000074	2023NE000010	15012010	33904004	162.241,20
20230427	2023OB000251	2023NL000160	2023NE000010	15012010	33904004	162.241,20
20230523	2023OB000281	2023NL000188	2023NE000010	15012010	33904004	162.241,20
20230621	2023OB000385	2023NL000249	2023NE000010	15012010	33904004	162.241,20
20230712	2023OB000429	2023NL000294	2023NE000010	15012010	33904004	162.241,20
20230905	2023OB000528	2023NL000364	2023NE000010	15012010	33904004	156.515,04
20230920	2023OB000557	2023NL000404	2023NE000010	15012010	33904004	156.515,04
20231122	2023OB000734	2023NL000532	2023NE000211	15012010	33904004	133.037,78
20231122	2023OB000735	2023NL000532	2023NE000211	15012010	33904004	133.037,78
20231214	2023OB000786	2023NL000562	2023NE000211	15012010	33904004	133.037,78
20231222	2023OB000819	2023NL000597	2023NE000211	15012010	33904004	133.037,78

TOTAL CREDOR: 1.980.869,60

## CREDOR: 33586055234 - SERGIO AUGUSTO GRAÇA CAVALCANTE

DATA EMISSÃO	OB	NL	NE	FR	CLASSIFICAÇÃO	VALOR
20230705	2023OB000407	2023NL000287	2023NE000121	25012010	31909299	41.635,00
20230705	2023OB000408	2023NL000288	2023NE000120	15012010	33901402	1.260,00

TOTAL CREDOR: 42.895,00

## CREDOR: 97444740259 - SERGIO BATISTA PRADO JUNIOR

DATA EMISSÃO	OB	NL	NE	FR	CLASSIFICAÇÃO	VALOR
20230419	2023OB000207	2023NL000160	2023NE000067	25012010	33903608	2.750,00

TOTAL CREDOR: 2.750,00

## CREDOR: 33683111000107 - SERV FEDERAL DE PROCESSAMENTO DA DADOS SERPRO

DATA EMISSÃO	OB	NL	NE	FR	CLASSIFICAÇÃO	VALOR
20230203	2023OB000017	2022NL000400	2022NE000121	15012010	33904004	3.931,20
20230203	2023OB000017	2022NL000400	2022NE000121	15012010	33904004	5.191,20
20230203	2023OB000017	2022NL000400	2022NE000121	15012010	33904004	3.511,20
20230203	2023OB000017	2022NL000400	2022NE000121	15012010	33904004	6.644,40
20230320	2023OB000103	2023NL000034	2022NE000171	15012850	33904003	1.175,76
20230320	2023OB000104	2023NL000035	2022NE000171	15012850	33904003	195,88
20230530	2023OB000315	2023NL000198	2023NE000001	15012010	33904003	2.072,97
20230712	2023OB000428	2023NL000279	2023NE000001	15012010	33904004	4.116,00
20230712	2023OB000428	2023NL000282	2023NE000001	15012010	33904003	1.786,40
20230726	2023OB000452	2023NL000321	2023NE000001	15012010	33904004	5.124,70
20230726	2023OB000452	2023NL000321	2023NE000001	15012010	33904004	5.720,80
20230726	2023OB000452	2023NL000321	2023NE000001	15012010	33904003	5.409,93
20230726	2023OB000452	2023NL000321	2023NE000001	15012010	33904003	1.618,84
20230726	2023OB000452	2023NL000321	2023NE000001	15012010	33904003	2.124,20
20230726	2023OB000453	2023NL000321	2023NE000001	15012010	33904003	2.231,68
20230726	2023OB000453	2023NL000321	2023NE000001	15012010	33904004	9.332,40
20230726	2023OB000453	2023NL000321	2022NE000171	15012850	33904003	369,34
20230726	2023OB000453	2023NL000328	2023NE000001	15012010	33904004	3.511,20
20230726	2023OB000453	2023NL000328	2023NE000001	15012010	33904003	2.471,92
20230905	2023OB000532	2023NL000372	2023NE000001	15012010	33904003	1.721,76



## Relatório de Pagamentos

Órgão: 022201-DEPARTAMENTO ESTADUAL DE TRÂNSITO

Período: 2023

20230905	2023OB000532	2023NL000372	2023NE000001	15012010	33904004		3.990,00
20230929	2023OB000569	2023NL000401	2023NE000001	15012010	33904003		2.044,27
20231113	2023OB000686	2023NL000462	2023NE000183	25012010	33904003		2.501,40
20231222	2023OB000850	2023NL000609	2023NE000183	25012010	33904004		3.126,18
20231222	2023OB000850	2023NL000609	2023NE000183	25012010	33904004		2.338,11
20231227	2023OB000855	2023NL000612	2023NE000001	15012010	33904003		2.497,97
20231227	2023OB000855	2023NL000612	2023NE000183	25012010	33904003		2.311,08
<b>TOTAL CREDOR:</b>							<b>87.070,79</b>
<b>CREDOR: 02998710000188 - SERVCAR DIESEL LTDA/ ME</b>							
<b>DATA EMISSÃO</b>	<b>OB</b>	<b>NL</b>	<b>NE</b>	<b>FR</b>	<b>CLASSIFICAÇÃO</b>		<b>VALOR</b>
20230417	2023OB000193	2023NL000130	2023NE000010	15012010	33903919		48.129,75
20230705	2023OB000414	2023NL000273	2023NE000010	15012010	33903919		37.133,50
20230913	2023OB000549	2023NL000399	2023NE000010	15012010	33903919		41.776,98
20231031	2023OB000650	2023NL000462	2023NE000010	15012010	33903919		47.478,76
<b>TOTAL CREDOR:</b>							<b>174.518,99</b>
<b>CREDOR: 04669925000180 - SERVIÇOS ESPECIAIS DE TRANSPORTES DO AMAZONAS LTDA</b>							
<b>DATA EMISSÃO</b>	<b>OB</b>	<b>NL</b>	<b>NE</b>	<b>FR</b>	<b>CLASSIFICAÇÃO</b>		<b>VALOR</b>
20230301	2023OB000052	2023NL000017	2023NE000006	17522030	33903308		1.025.609,48
20230315	2023OB000093	2023NL000053	2023NE000023	15012010	33909293		1.025.609,48
20230315	2023OB000093	2023NL000053	2023NE000022	15012010	33909293		1.025.609,48
20230405	2023OB000158	2023NL000107	2023NE000006	17522030	33903308		1.025.609,48
20230420	2023OB000221	2023NL000129	2023NE000006	17522030	33903308		1.025.609,48
20230713	2023OB000430	2023NL000189	2023NE000006	17522030	33903308		1.025.609,48
20230814	2023OB000498	2023NL000278	2023NE000006	17522030	33903308		1.025.609,48
20230927	2023OB000560	2023NL000380	2023NE000118	17522030	33903308		1.025.609,48
20230929	2023OB000569	2023NL000410	2023NE000178	15012010	33903308		1.018.415,86
20230929	2023OB000569	2023NL000410	2023NE000178	15012010	33903308		1.018.415,86
20231117	2023OB000702	2023NL000500	2023NE000182	15012010	33903308		441.313,55
20231214	2023OB000787	2023NL000562	2023NE000203	15012010	33903308		434.661,04
20231214	2023OB000787	2023NL000562	2023NE000203	15012010	33903308		767.048,92
20231222	2023OB000818	2023NL000587	2023NE000203	15012010	33903308		767.048,92
<b>TOTAL CREDOR:</b>							<b>12.651.779,99</b>
<b>CREDOR: 44469330272 - SHIRLENE MAIA FARIAS</b>							
<b>DATA EMISSÃO</b>	<b>OB</b>	<b>NL</b>	<b>NE</b>	<b>FR</b>	<b>CLASSIFICAÇÃO</b>		<b>VALOR</b>
20230308	2023OB000075	2023NL000049	2023NE000019	15012010	33901402		840,00
20230705	2023OB000408	2023NL000288	2023NE000120	15012010	33901402		1.260,00
20230712	2023OB000423	2023NL000294	2023NE000121	25012010	31909299		43.090,00
<b>TOTAL CREDOR:</b>							<b>45.190,00</b>
<b>CREDOR: 16455394000102 - SHOPPING MANAUS VIA NORTE SPE S.A</b>							
<b>DATA EMISSÃO</b>	<b>OB</b>	<b>NL</b>	<b>NE</b>	<b>FR</b>	<b>CLASSIFICAÇÃO</b>		<b>VALOR</b>
20230301	2023OB000062	2023NL000034	2023NE000007	15012850	33903910		158.000,00
20230324	2023OB000115	2023NL000077	2023NE000007	15012850	33903910		158.000,00
20230417	2023OB000181	2023NL000077	2023NE000007	15012850	33903910		158.000,00
20230427	2023OB000256	2023NL000161	2023NE000058	25012010	33903910		174.653,20
20230525	2023OB000295	2023NL000179	2023NE000058	25012010	33903910		174.653,20
20230615	2023OB000350	2023NL000237	2023NE000058	25012010	33903910		174.653,20
20230929	2023OB000568	2023NL000409	2023NE000058	25012010	33903910		166.269,85
20231107	2023OB000671	2023NL000408	2023NE000058	25012010	33903910		166.269,85
20231220	2023OB000807	2023NL000499	2023NE000058	25012010	33903910		166.269,85
20231220	2023OB000807	2023NL000527	2023NE000058	25012010	33903910		166.269,85
<b>TOTAL CREDOR:</b>							<b>1.663.039,00</b>
<b>CREDOR: 60954388291 - SIDNEI BRITO DA SILVA</b>							
<b>DATA EMISSÃO</b>	<b>OB</b>	<b>NL</b>	<b>NE</b>	<b>FR</b>	<b>CLASSIFICAÇÃO</b>		<b>VALOR</b>
20230419	2023OB000207	2023NL000160	2023NE000067	25012010	33903608		2.750,00
<b>TOTAL CREDOR:</b>							<b>2.750,00</b>
<b>CREDOR: 00495699292 - SILVIA DRIELLY PEREIRA DE LIMA FERREIRA</b>							
<b>DATA EMISSÃO</b>	<b>OB</b>	<b>NL</b>	<b>NE</b>	<b>FR</b>	<b>CLASSIFICAÇÃO</b>		<b>VALOR</b>
20230301	2023OB000063	2023NL000036	2023NE000012	15012010	33903610		480,00
20230329	2023OB000124	2023NL000090	2023NE000048	15012010	33903610		600,00
20230614	2023OB000336	2023NL000229	2023NE000100	25012010	33909222		600,00
20230712	2023OB000420	2023NL000295	2023NE000124	15012010	33903610		780,00
20230817	2023OB000510	2023NL000361	2023NE000158	15012010	33903610		840,00
<b>TOTAL CREDOR:</b>							<b>3.300,00</b>
<b>CREDOR: 30975581287 - SIMONETE UCHOA LIMA</b>							
<b>DATA EMISSÃO</b>	<b>OB</b>	<b>NL</b>	<b>NE</b>	<b>FR</b>	<b>CLASSIFICAÇÃO</b>		<b>VALOR</b>
20230420	2023OB000212	2023NL000136	2023NE000059	15012010	33909293		1.041,30
<b>TOTAL CREDOR:</b>							<b>1.041,30</b>



## Relatório de Pagamentos

Órgão: 022201-DEPARTAMENTO ESTADUAL DE TRÂNSITO  
Período: 2023

CREDOR: 04603197000104 - SINDICATO EMP TRANSPORTE PASSAGEIROS ESTADO AMAZON						
DATA EMISSÃO	OB	NL	NE	FR	CLASSIFICAÇÃO	VALOR
20230203	2023OB000017	2022NL000400	2022NE000026	15012010	33904901	30.932,00
20230324	2023OB000112	2023NL000015	2023NE000000	15012010	33904901	30.932,00
20230324	2023OB000112	2023NL000057	2023NE000000	15012010	33904901	30.597,60
20230525	2023OB000296	2023NL000152	2023NE000049	15012010	33904901	31.600,80
20230525	2023OB000296	2023NL000177	2023NE000049	15012010	33904901	31.266,40
20230628	2023OB000397	2023NL000240	2023NE000049	15012010	33904901	31.099,20
20230814	2023OB000489	2023NL000294	2023NE000049	15012010	33904901	36.828,00
20230814	2023OB000496	2023NL000346	2023NE000049	15012010	33904901	36.432,00
20230927	2023OB000560	2023NL000391	2023NE000049	15012010	33904901	36.432,00
20231019	2023OB000619	2023NL000434	2023NE000049	15012010	33904901	36.234,00
20231113	2023OB000691	2023NL000500	2023NE000049	15012010	33904901	30.690,00
20231221	2023OB000810	2023NL000562	2023NE000049	15012010	33904901	30.294,00
20231222	2023OB000850	2023NL000611	2023NE000049	15012010	33904901	30.492,00
<b>TOTAL CREDOR:</b>						<b>423.830,00</b>
CREDOR: 08998921000105 - SISPEAM						
DATA EMISSÃO	OB	NL	NE	FR	CLASSIFICAÇÃO	VALOR
20230203	2023OB000012	2023NL000002	2023NE000002	15012010	31901133	405,00
20230301	2023OB000059	2023NL000033	2023NE000013	15012010	31901133	405,00
20230330	2023OB000133	2023NL000101	2023NE000054	15012010	31901133	405,00
20230505	2023OB000258	2023NL000154	2023NE000073	15012010	31901133	405,00
20230530	2023OB000317	2023NL000211	2023NE000096	15012010	31901133	405,00
20230706	2023OB000416	2023NL000265	2023NE000116	15012010	31901133	405,00
20230804	2023OB000471	2023NL000331	2023NE000143	15012010	31901133	405,00
20230901	2023OB000521	2023NL000374	2023NE000166	15012010	31901133	405,00
20231004	2023OB000576	2023NL000410	2023NE000181	15012010	31901133	405,00
20231106	2023OB000668	2023NL000470	2023NE000200	15012010	31901133	330,00
20231201	2023OB000763	2023NL000542	2023NE000217	15012010	31901133	315,00
20231221	2023OB000808	2023NL000607	2023NE000239	15012010	31901133	315,00
<b>TOTAL CREDOR:</b>						<b>4.605,00</b>
CREDOR: 29889746000180 - SOCIAL SOLUTIONS TECNOLOGIA LTDA						
DATA EMISSÃO	OB	NL	NE	FR	CLASSIFICAÇÃO	VALOR
20231214	2023OB000800	2023NL000561	2023NE000153	25012850	33904003	144.139,60
<b>TOTAL CREDOR:</b>						<b>144.139,60</b>
CREDOR: 69034668000156 - SODEXO PASS DO BRASIL SERVICOS E COMERCIO S A						
DATA EMISSÃO	OB	NL	NE	FR	CLASSIFICAÇÃO	VALOR
20230125	2023OB000003	2022NL000391	2022NE000103	15012010	33904602	394.000,00
20230207	2023OB000018	2023NL000014	2023NE000004	15012010	33904602	427.000,00
20230208	2023OB000032	2023NL000014	2023NE000004	15012010	33904602	374.000,00
20230301	2023OB000065	2023NL000038	2023NE000004	15012010	33904602	59.000,00
20230320	2023OB000104	2023NL000077	2023NE000004	15012010	33904602	440.000,00
20230405	2023OB000149	2023NL000077	2023NE000004	15012010	33904602	1.000,00
20230417	2023OB000191	2023NL000132	2023NE000004	15012010	33904602	443.000,00
20230515	2023OB000270	2023NL000177	2023NE000004	15012010	33904602	444.000,00
20230615	2023OB000348	2023NL000239	2023NE000004	15012010	33904602	446.000,00
20230712	2023OB000424	2023NL000291	2023NE000004	15012010	33904602	441.000,00
20231005	2023OB000593	2023NL000424	2023NE000166	15012010	33904602	440.000,00
20231005	2023OB000593	2023NL000424	2023NE000166	15012010	33904602	439.000,00
20231031	2023OB000648	2023NL000458	2023NE000166	15012010	33904602	438.000,00
20231122	2023OB000736	2023NL000502	2023NE000166	15012010	33904602	400.000,00
20231214	2023OB000801	2023NL000567	2023NE000166	15012010	33904602	398.000,00
20231222	2023OB000849	2023NL000601	2023NE000166	15012010	33904602	397.000,00
<b>TOTAL CREDOR:</b>						<b>5.981.000,00</b>
CREDOR: 40558304249 - SOLIANE CARDOSO DE CARVALHO						
DATA EMISSÃO	OB	NL	NE	FR	CLASSIFICAÇÃO	VALOR
20230329	2023OB000124	2023NL000090	2023NE000048	15012010	33901401	600,00
<b>TOTAL CREDOR:</b>						<b>600,00</b>
CREDOR: 03859363204 - SONIA OLIMPIO DA CUNHA						
DATA EMISSÃO	OB	NL	NE	FR	CLASSIFICAÇÃO	VALOR
20230329	2023OB000122	2023NL000088	2023NE000047	15012010	33901401	720,00
20230614	2023OB000337	2023NL000229	2023NE000101	25012010	33909201	720,00
<b>TOTAL CREDOR:</b>						<b>1.440,00</b>
CREDOR: 91381452272 - STEFFANE RAMONA SIMOES NOGUEIRA						
DATA EMISSÃO	OB	NL	NE	FR	CLASSIFICAÇÃO	VALOR
20230419	2023OB000207	2023NL000160	2023NE000067	25012010	33903608	2.750,00
<b>TOTAL CREDOR:</b>						<b>2.750,00</b>



## Relatório de Pagamentos

Órgão: 022201-DEPARTAMENTO ESTADUAL DE TRÂNSITO

Período: 2023

CREDOR: 04355863000132 - SUPERINTENDENCIA DE HABILITACAO E ASSUNTOS FUNDIARIOS -SUHAB						
DATA EMISSÃO	OB	NL	NE	FR	CLASSIFICAÇÃO	VALOR
20230203	2023OB000013	2023NL000002	2023NE000002	15012010	31901133	595,94
20230203	2023OB000013	2023NL000002	2023NE000002	15012010	31901133	427,12
20230203	2023OB000014	2023NL000002	2023NE000002	15012010	31901133	1.892,02
20230301	2023OB000061	2023NL000033	2023NE000013	15012010	31901133	1.779,61
20230301	2023OB000061	2023NL000033	2023NE000013	15012010	31901133	595,94
20230301	2023OB000061	2023NL000033	2023NE000013	15012010	31901133	427,12
20230330	2023OB000134	2023NL000101	2023NE000054	15012010	31901133	427,12
20230330	2023OB000135	2023NL000101	2023NE000054	15012010	31901133	595,94
20230330	2023OB000135	2023NL000101	2023NE000054	15012010	31901133	1.492,51
20230505	2023OB000259	2023NL000154	2023NE000073	15012010	31901133	427,12
20230505	2023OB000260	2023NL000154	2023NE000073	15012010	31901133	1.219,76
20230505	2023OB000260	2023NL000154	2023NE000073	15012010	31901133	599,92
20230530	2023OB000318	2023NL000211	2023NE000096	15012010	31901133	903,48
20230530	2023OB000318	2023NL000211	2023NE000096	15012010	31901133	427,12
20230530	2023OB000319	2023NL000211	2023NE000096	15012010	31901133	1.099,28
20230706	2023OB000418	2023NL000265	2023NE000116	15012010	31901133	796,06
20230706	2023OB000418	2023NL000265	2023NE000116	15012010	31901133	427,12
20230706	2023OB000418	2023NL000265	2023NE000116	15012010	31901133	909,75
20230804	2023OB000472	2023NL000331	2023NE000143	15012010	31901133	909,75
20230804	2023OB000473	2023NL000331	2023NE000143	15012010	31901133	474,70
20230804	2023OB000473	2023NL000331	2023NE000143	15012010	31901133	807,01
20230901	2023OB000523	2023NL000374	2023NE000166	15012010	31901133	887,37
20230901	2023OB000523	2023NL000374	2023NE000166	15012010	31901133	807,01
20231004	2023OB000578	2023NL000410	2023NE000181	15012010	31901133	887,14
20231004	2023OB000578	2023NL000410	2023NE000181	15012010	31901133	810,60
20231106	2023OB000670	2023NL000470	2023NE000200	15012010	31901133	540,07
20231106	2023OB000670	2023NL000470	2023NE000200	15012010	31901133	886,84
20231201	2023OB000765	2023NL000542	2023NE000217	15012010	31901133	886,89
20231201	2023OB000765	2023NL000542	2023NE000217	15012010	31901133	554,76
20231221	2023OB000810	2023NL000607	2023NE000239	15012010	31901133	419,35
20231221	2023OB000810	2023NL000607	2023NE000239	15012010	31901133	891,40
<b>TOTAL CREDOR:</b>						<b>24.805,82</b>
CREDOR: 79358489200 - SUZANA CASTRO DE SOUZA						
DATA EMISSÃO	OB	NL	NE	FR	CLASSIFICAÇÃO	VALOR
20230314	2023OB000086	2023NL000051	2023NE000019	15012010	33903610	396,00
20230324	2023OB000117	2023NL000081	2023NE000043	15012010	33903610	660,00
20230712	2023OB000424	2023NL000300	2023NE000128	15012010	33903610	1.122,00
<b>TOTAL CREDOR:</b>						<b>2.178,00</b>
CREDOR: 85831417204 - SUZIANNE COSTA MENDONÇA						
DATA EMISSÃO	OB	NL	NE	FR	CLASSIFICAÇÃO	VALOR
20230419	2023OB000207	2023NL000160	2023NE000067	25012010	33903608	2.750,00
<b>TOTAL CREDOR:</b>						<b>2.750,00</b>
CREDOR: 10847885000112 - T DA S LUSTOSA COMERCIO E SERVICOS ME						
DATA EMISSÃO	OB	NL	NE	FR	CLASSIFICAÇÃO	VALOR
20230216	2023OB000039	2023NL000015	2022NE000190	15012010	33903021	23.750,00
20230615	2023OB000348	2023NL000236	2023NE000081	15012010	33903016	5.714,00
<b>TOTAL CREDOR:</b>						<b>29.464,00</b>
CREDOR: 07597231253 - TEREZINHA DE JESUS ORDOZGOITE COELHO SABOIA						
DATA EMISSÃO	OB	NL	NE	FR	CLASSIFICAÇÃO	VALOR
20230530	2023OB000321	2023NL000220	2023NE000096	25012010	31909401	16.603,40
<b>TOTAL CREDOR:</b>						<b>16.603,40</b>
CREDOR: 10614075000116 - TH MIX LTDA						
DATA EMISSÃO	OB	NL	NE	FR	CLASSIFICAÇÃO	VALOR
20230227	2023OB000049	2023NL000033	2022NE000189	15012010	33903016	9.654,00
<b>TOTAL CREDOR:</b>						<b>9.654,00</b>
CREDOR: 80887856268 - THANNY MONIK DE GUSMÃO SILVA						
DATA EMISSÃO	OB	NL	NE	FR	CLASSIFICAÇÃO	VALOR
20230308	2023OB000075	2023NL000049	2023NE000019	15012010	33901401	1.008,00
20230705	2023OB000407	2023NL000288	2023NE000120	15012010	33901402	1.512,00
<b>TOTAL CREDOR:</b>						<b>2.520,00</b>
CREDOR: 03318517259 - THAYS CRISTINA DE SOUZA FERREIRA						
DATA EMISSÃO	OB	NL	NE	FR	CLASSIFICAÇÃO	VALOR
20230620	2023OB000381	2023NL000253	2023NE000111	15012010	33903610	900,00
20231107	2023OB000675	2023NL000485	2023NE000191	15012010	33903610	360,00
<b>TOTAL CREDOR:</b>						<b>1.260,00</b>





## Relatório de Pagamentos

Órgão: 022201-DEPARTAMENTO ESTADUAL DE TRÂNSITO

Período: 2023

## CREDOR: 70400375214 - THAYS DOURADO GOMES

DATA EMISSÃO	OB	NL	NE	FR	CLASSIFICAÇÃO	VALOR
20230308	2023OB000073	2023NL000046	2023NE000016	15012010	33903610	480,00
20230314	2023OB000087	2023NL000062	2023NE000030	15012010	33903610	720,00
20230329	2023OB000123	2023NL000089	2023NE000044	15012010	33903610	360,00
20230420	2023OB000234	2023NL000144	2023NE000066	15012010	33903610	480,00
20230530	2023OB000320	2023NL000217	2023NE000095	15012010	33903610	480,00
20230712	2023OB000428	2023NL000296	2023NE000124	15012010	33903610	480,00
20230726	2023OB000448	2023NL000319	2023NE000135	15012010	33903610	480,00
20230807	2023OB000476	2023NL000334	2023NE000141	15012010	33903610	360,00
20230814	2023OB000490	2023NL000354	2023NE000152	15012010	33903610	360,00
20230830	2023OB000517	2023NL000370	2023NE000159	15012010	33903610	360,00
20230901	2023OB000524	2023NL000383	2023NE000165	15012010	33903610	1.080,00
<b>TOTAL CREDOR:</b>						<b>5.640,00</b>

## CREDOR: 15066466000167 - THERA PUBLICIDADE

DATA EMISSÃO	OB	NL	NE	FR	CLASSIFICAÇÃO	VALOR
20230125	2023OB000000	2022NL000387	2022NE000188	17522030	33903988	9.300,00
20230125	2023OB000000	2022NL000387	2022NE000188	17522030	33903988	36.947,70
20230125	2023OB000000	2022NL000387	2022NE000188	17522030	33903988	49.323,07
20230125	2023OB000000	2022NL000387	2022NE000188	17522030	33903988	45.649,35
20230125	2023OB000001	2022NL000387	2022NE000188	17522030	33903988	41.980,20
20230125	2023OB000001	2022NL000389	2022NE000188	17522030	33903988	7.422,24
20230125	2023OB000001	2022NL000389	2022NE000188	17522030	33903988	48.949,28
20230125	2023OB000001	2022NL000389	2022NE000188	17522030	33903988	50.510,71
20230125	2023OB000002	2022NL000389	2022NE000188	17522030	33903988	17.033,52
20230125	2023OB000002	2022NL000390	2022NE000188	17522030	33903988	22.191,71
20230125	2023OB000002	2022NL000390	2022NE000188	17522030	33903988	21.544,24
20230125	2023OB000002	2022NL000390	2022NE000188	17522030	33903988	7.192,50
20230125	2023OB000002	2022NL000390	2022NE000188	17522030	33903988	4.854,60
20230125	2023OB000002	2022NL000391	2022NE000188	17522030	33903988	4.854,60
20230125	2023OB000002	2022NL000391	2022NE000188	17522030	33903988	61.517,74
20230125	2023OB000002	2022NL000391	2022NE000188	17522030	33903988	2.416,90
20230125	2023OB000002	2022NL000391	2022NE000188	17522030	33903988	7.281,90
20230125	2023OB000003	2022NL000391	2022NE000188	17522030	33903988	4.854,60
20230125	2023OB000003	2022NL000391	2022NE000188	17522030	33903988	2.467,50
20230125	2023OB000003	2022NL000391	2022NE000188	17522030	33903988	26.119,97
20230125	2023OB000003	2022NL000391	2022NE000188	17522030	33903988	15.344,00
20230125	2023OB000003	2022NL000392	2022NE000188	17522030	33903988	59.131,66
20230125	2023OB000003	2022NL000392	2022NE000188	17522030	33903988	3.388,42
20230125	2023OB000003	2022NL000392	2022NE000188	17522030	33903988	52.084,81
20230125	2023OB000003	2022NL000392	2022NE000188	17522030	33903988	2.413,90
20230125	2023OB000003	2022NL000392	2022NE000188	17522030	33903988	2.467,50
20230125	2023OB000004	2022NL000392	2022NE000188	17522030	33903988	7.323,04
20230125	2023OB000004	2022NL000392	2022NE000188	17522030	33903988	48.424,96
20230125	2023OB000004	2022NL000392	2022NE000188	17522030	33903988	2.367,50
20230125	2023OB000004	2022NL000392	2022NE000188	17522030	33903988	3.314,50
20230125	2023OB000004	2022NL000393	2022NE000188	17522030	33903988	2.367,50
20230125	2023OB000004	2022NL000393	2022NE000188	17522030	33903988	7.268,70
20230125	2023OB000004	2022NL000393	2022NE000188	17522030	33903988	3.454,50
20230125	2023OB000004	2022NL000393	2022NE000188	17522030	33903988	2.424,10
20230125	2023OB000004	2022NL000393	2022NE000188	17522030	33903988	9.832,19
20230125	2023OB000005	2022NL000394	2022NE000188	17522030	33903988	2.434,80
20230125	2023OB000005	2022NL000394	2022NE000188	17522030	33903988	52.084,81
20230125	2023OB000005	2022NL000394	2022NE000188	17522030	33903988	2.435,00
20230125	2023OB000005	2022NL000394	2022NE000188	17522030	33903988	41.065,20
20230125	2023OB000005	2022NL000395	2022NE000188	17522030	33903988	2.415,50
20230125	2023OB000005	2022NL000395	2022NE000188	17522030	33903988	2.411,70
20230125	2023OB000005	2022NL000395	2022NE000188	17522030	33903988	2.427,30
20230125	2023OB000005	2022NL000395	2022NE000188	17522030	33903988	88.602,99
20230125	2023OB000005	2022NL000395	2022NE000188	17522030	33903988	3.454,50
20230125	2023OB000006	2022NL000396	2022NE000188	17522030	33903988	2.467,50
20230125	2023OB000006	2022NL000396	2022NE000188	17522030	33903988	2.475,00
20230125	2023OB000006	2022NL000396	2022NE000188	17522030	33903988	7.351,18
20230125	2023OB000006	2022NL000396	2022NE000188	17522030	33903988	2.467,50
20230125	2023OB000006	2022NL000396	2022NE000188	17522030	33903988	2.467,50
20230125	2023OB000006	2022NL000396	2022NE000188	17522030	33903988	61.301,59
20230125	2023OB000006	2022NL000396	2022NE000188	17522030	33903988	2.467,50
20230125	2023OB000006	2022NL000396	2022NE000188	17522030	33903988	2.392,90
20230125	2023OB000006	2022NL000396	2022NE000188	17522030	33903988	2.467,50
20230125	2023OB000006	2022NL000396	2022NE000188	17522030	33903988	2.424,10



## Relatório de Pagamentos

Órgão: 022201-DEPARTAMENTO ESTADUAL DE TRÂNSITO

Período: 2023

20230125	2023OB000007	2022NL000396	2022NE000188	17522030	33903988	22.890,75
20230125	2023OB000007	2022NL000396	2022NE000188	17522030	33903988	2.400,70
20230125	2023OB000007	2022NL000396	2022NE000188	17522030	33903988	5.805,36
20230125	2023OB000007	2022NL000397	2022NE000188	17522030	33903988	29.475,77
20230125	2023OB000007	2022NL000397	2022NE000188	17522030	33903988	2.467,50
20230125	2023OB000007	2022NL000397	2022NE000188	17522030	33903988	2.427,30
20230125	2023OB000007	2022NL000397	2022NE000188	17522030	33903988	48.424,96
20230125	2023OB000007	2022NL000397	2022NE000188	17522030	33903988	2.427,30
20230125	2023OB000008	2022NL000398	2022NE000188	17522030	33903988	7.412,37
20230125	2023OB000008	2022NL000398	2022NE000188	17522030	33903988	4.854,60
20230125	2023OB000008	2022NL000398	2022NE000188	17522030	33903988	4.441,50
20230125	2023OB000008	2022NL000399	2022NE000188	17522030	33903988	3.246,95
20230125	2023OB000008	2022NL000399	2022NE000188	17522030	33903988	9.901,58
20230125	2023OB000008	2022NL000399	2022NE000188	17522030	33903988	2.467,50
20230125	2023OB000008	2022NL000399	2022NE000188	17522030	33903988	9.840,39
20230125	2023OB000008	2022NL000399	2022NE000188	17522030	33903988	2.912,76
20230125	2023OB000008	2022NL000400	2022NE000188	17522030	33903988	2.427,50
20230125	2023OB000008	2022NL000400	2022NE000188	17522030	33903988	2.427,30
20230125	2023OB000009	2022NL000400	2022NE000188	17522030	33903988	58.866,65
20230125	2023OB000010	2022NL000395	2022NE000188	17522030	33903988	48.424,96
20230203	2023OB000014	2023NL000003	2022NE000188	17522030	33903988	2.367,50
20230203	2023OB000015	2023NL000003	2022NE000188	17522030	33903988	2.427,30
20230203	2023OB000015	2023NL000003	2022NE000188	17522030	33903988	2.467,50
20230203	2023OB000015	2023NL000003	2022NE000188	17522030	33903988	2.367,50
20230203	2023OB000016	2023NL000004	2022NE000188	17522030	33903988	3.454,50
20230203	2023OB000016	2023NL000006	2022NE000188	17522030	33903988	2.467,50
20230208	2023OB000018	2023NL000004	2022NE000188	17522030	33903988	2.427,30
20230208	2023OB000019	2023NL000004	2022NE000188	17522030	33903988	7.281,90
20230208	2023OB000019	2023NL000004	2022NE000188	17522030	33903988	2.416,90
20230208	2023OB000020	2023NL000004	2022NE000188	17522030	33903988	2.427,30
20230208	2023OB000020	2023NL000004	2022NE000188	17522030	33903988	15.344,00
20230208	2023OB000020	2023NL000004	2022NE000188	17522030	33903988	2.912,76
20230208	2023OB000021	2023NL000004	2022NE000188	17522030	33903988	2.413,90
20230208	2023OB000021	2023NL000004	2022NE000188	17522030	33903988	2.467,50
20230208	2023OB000021	2023NL000005	2022NE000188	17522030	33903988	2.367,50
20230208	2023OB000022	2023NL000005	2022NE000188	17522030	33903988	2.411,70
20230208	2023OB000022	2023NL000005	2022NE000188	17522030	33903988	2.367,50
20230208	2023OB000023	2023NL000005	2022NE000188	17522030	33903988	2.427,30
20230208	2023OB000023	2023NL000005	2022NE000188	17522030	33903988	2.427,30
20230208	2023OB000023	2023NL000005	2022NE000188	17522030	33903988	3.388,42
20230208	2023OB000024	2023NL000005	2022NE000188	17522030	33903988	2.392,90
20230208	2023OB000024	2023NL000005	2022NE000188	17522030	33903988	2.400,70
20230208	2023OB000025	2023NL000006	2022NE000188	17522030	33903988	2.415,50
20230208	2023OB000025	2023NL000006	2022NE000188	17522030	33903988	2.427,30
20230208	2023OB000025	2023NL000006	2022NE000188	17522030	33903988	133.245,00
20230208	2023OB000026	2023NL000006	2022NE000188	17522030	33903988	68.184,00
20230208	2023OB000027	2023NL000007	2022NE000188	17522030	33903988	2.427,30
20230208	2023OB000027	2023NL000007	2022NE000188	17522030	33903988	15.344,00
20230208	2023OB000027	2023NL000007	2022NE000188	17522030	33903988	4.735,00
20230208	2023OB000028	2023NL000007	2022NE000188	17522030	33903988	4.854,60
20230208	2023OB000028	2023NL000007	2022NE000188	17522030	33903988	4.735,00
20230208	2023OB000029	2023NL000007	2022NE000188	17522030	33903988	4.788,20
20230208	2023OB000029	2023NL000007	2022NE000188	17522030	33903988	7.282,50
20230208	2023OB000030	2023NL000010	2022NE000188	17522030	33903988	377.958,88
20230208	2023OB000032	2023NL000004	2022NE000188	17522030	33903988	7.268,70
20230208	2023OB000032	2023NL000012	2022NE000188	17522030	33903988	4.735,00
20230208	2023OB000032	2023NL000013	2022NE000188	17522030	33903988	4.834,20
20230208	2023OB000032	2023NL000013	2022NE000188	17522030	33903988	2.467,50
20230208	2023OB000032	2023NL000013	2022NE000188	17522030	33903988	2.367,50
20230208	2023OB000033	2023NL000013	2022NE000188	17522030	33903988	4.854,60
20230216	2023OB000036	2023NL000014	2022NE000188	17522030	33903988	2.367,50
20230216	2023OB000036	2023NL000014	2022NE000188	17522030	33903988	5.825,52
20230216	2023OB000037	2023NL000014	2022NE000188	17522030	33903988	4.834,20
20230216	2023OB000037	2023NL000014	2022NE000188	17522030	33903988	6.629,00
20230216	2023OB000038	2023NL000015	2022NE000188	17522030	33903988	4.854,60
20230216	2023OB000038	2023NL000015	2022NE000188	17522030	33903988	2.427,50
20230216	2023OB000038	2023NL000015	2022NE000188	17522030	33903988	15.344,00
20230301	2023OB000053	2023NL000022	2022NE000188	17522030	33903988	7.282,50
20230301	2023OB000054	2023NL000022	2022NE000188	17522030	33903988	3.454,50
20230301	2023OB000055	2023NL000026	2022NE000188	17522030	33903988	9.870,00
20230301	2023OB000055	2023NL000026	2022NE000188	17522030	33903988	2.467,50



## Relatório de Pagamentos

Órgão: 022201-DEPARTAMENTO ESTADUAL DE TRÂNSITO

Período: 2023

20230301	2023OB000055	2023NL000026	2022NE000188	17522030	33903988	6.909,00
20230301	2023OB000056	2023NL000026	2022NE000188	17522030	33903988	2.467,50
20230301	2023OB000056	2023NL000027	2022NE000188	17522030	33903988	2.467,50
20230301	2023OB000056	2023NL000027	2022NE000188	17522030	33903988	2.467,50
20230301	2023OB000057	2023NL000027	2022NE000188	17522030	33903988	6.458,93
20230301	2023OB000057	2023NL000027	2022NE000188	17522030	33903988	14.805,00
20230301	2023OB000057	2023NL000027	2022NE000188	17522030	33903988	74.626,08
20230301	2023OB000057	2023NL000027	2022NE000188	17522030	33903988	25.144,81
20230308	2023OB000077	2023NL000051	2022NE000188	27522030	33903988	4.735,00
20230314	2023OB000085	2023NL000065	2022NE000188	27522030	33903988	166.097,49
20230314	2023OB000085	2023NL000065	2022NE000188	17522030	33903988	89.925,88
20230314	2023OB000085	2023NL000068	2022NE000188	17522030	33903988	62.776,14
20230314	2023OB000085	2023NL000070	2022NE000188	17522030	33903988	138.761,94
20230324	2023OB000116	2023NL000091	2022NE000188	17522030	33903988	20.908,58
20230330	2023OB000141	2023NL000093	2023NE000005	17522030	33903988	343.888,23
20230330	2023OB000141	2023NL000093	2023NE000005	17522030	33903988	12.825,00
20230330	2023OB000141	2023NL000093	2023NE000005	17522030	33903988	28.995,68
20230330	2023OB000141	2023NL000094	2023NE000005	17522030	33903988	3.977,61
20230330	2023OB000141	2023NL000094	2023NE000005	17522030	33903988	21.592,34
20230330	2023OB000142	2023NL000091	2023NE000005	17522030	33903988	328.238,01
20230330	2023OB000142	2023NL000091	2023NE000005	17522030	33903988	55.959,75
20230330	2023OB000142	2023NL000092	2023NE000005	17522030	33903988	25.924,53
20230330	2023OB000142	2023NL000092	2023NE000005	17522030	33903988	324.938,49
20230330	2023OB000142	2023NL000092	2023NE000005	17522030	33903988	55.959,75
20230330	2023OB000142	2023NL000096	2023NE000005	17522030	33903988	4.842,60
20230330	2023OB000142	2023NL000096	2023NE000005	17522030	33903988	4.935,00
20230330	2023OB000143	2023NL000097	2023NE000005	17522030	33903988	7.510,81
20230330	2023OB000143	2023NL000098	2023NE000005	17522030	33903988	4.854,60
20230330	2023OB000143	2023NL000098	2023NE000005	17522030	33903988	5.795,76
20230330	2023OB000143	2023NL000098	2023NE000005	17522030	33903988	46.563,44
20230330	2023OB000143	2023NL000098	2023NE000005	17522030	33903988	4.854,60
20230330	2023OB000143	2023NL000098	2023NE000005	17522030	33903988	4.854,60
20230330	2023OB000143	2023NL000098	2023NE000005	17522030	33903988	4.823,40
20230330	2023OB000143	2023NL000100	2023NE000005	17522030	33903988	52.086,19
20230330	2023OB000143	2023NL000100	2023NE000005	17522030	33903988	12.817,20
20230330	2023OB000143	2023NL000100	2023NE000005	17522030	33903988	12.817,20
20230330	2023OB000144	2023NL000101	2023NE000005	17522030	33903988	4.854,60
20230330	2023OB000144	2023NL000101	2023NE000005	17522030	33903988	38.879,90
20230330	2023OB000144	2023NL000101	2023NE000005	17522030	33903988	6.026,34
20230330	2023OB000144	2023NL000102	2023NE000005	17522030	33903988	3.987,48
20230330	2023OB000144	2023NL000102	2023NE000005	17522030	33903988	3.837,46
20230330	2023OB000144	2023NL000102	2023NE000005	17522030	33903988	34.616,06
20230330	2023OB000144	2023NL000103	2023NE000005	17522030	33903988	29.913,01
20230330	2023OB000144	2023NL000103	2023NE000005	17522030	33903988	68.407,98
20230330	2023OB000144	2023NL000103	2023NE000005	17522030	33903988	2.427,30
20230330	2023OB000144	2023NL000103	2023NE000005	17522030	33903988	5.824,56
20230330	2023OB000145	2023NL000104	2023NE000005	17522030	33903988	2.427,30
20230330	2023OB000145	2023NL000104	2023NE000005	17522030	33903988	7.279,50
20230405	2023OB000149	2023NL000104	2023NE000005	17522030	33903988	52.084,81
20230405	2023OB000150	2023NL000104	2023NE000005	17522030	33903988	8.883,00
20230405	2023OB000150	2023NL000105	2023NE000005	17522030	33903988	52.084,81
20230405	2023OB000150	2023NL000105	2023NE000005	17522030	33903988	15.434,88
20230405	2023OB000150	2023NL000105	2023NE000005	17522030	33903988	29.913,01
20230405	2023OB000150	2023NL000105	2023NE000005	17522030	33903988	21.592,34
20230405	2023OB000150	2023NL000106	2023NE000005	17522030	33903988	7.532,93
20230405	2023OB000150	2023NL000106	2023NE000005	17522030	33903988	7.661,19
20230405	2023OB000150	2023NL000107	2023NE000005	17522030	33903988	7.235,10
20230405	2023OB000151	2023NL000108	2023NE000005	17522030	33903988	7.989,63
20230405	2023OB000151	2023NL000108	2023NE000005	17522030	33903988	14.805,00
20230405	2023OB000151	2023NL000109	2023NE000005	17522030	33903988	7.235,10
20230405	2023OB000152	2023NL000109	2023NE000005	17522030	33903988	3.903,58
20230405	2023OB000152	2023NL000109	2023NE000005	17522030	33903988	49.244,00
20230405	2023OB000152	2023NL000109	2023NE000005	17522030	33903988	4.854,60
20230405	2023OB000153	2023NL000109	2023NE000005	17522030	33903988	2.427,30
20230405	2023OB000154	2023NL000112	2023NE000005	17522030	33903988	66.144,79
20230405	2023OB000154	2023NL000112	2023NE000005	17522030	33903988	4.792,20
20230405	2023OB000155	2023NL000113	2023NE000005	17522030	33903988	11.651,04
20230405	2023OB000155	2023NL000113	2023NE000005	17522030	33903988	14.805,00
20230405	2023OB000156	2023NL000113	2023NE000005	17522030	33903988	78.808,00
20230405	2023OB000156	2023NL000114	2023NE000005	17522030	33903988	100.582,80
20230405	2023OB000156	2023NL000114	2023NE000005	17522030	33903988	4.854,60



## Relatório de Pagamentos

Órgão: 022201-DEPARTAMENTO ESTADUAL DE TRÂNSITO

Período: 2023

20230405	2023OB000157	2023NL000114	2023NE000005	17522030	33903988	4.854,60
20230405	2023OB000157	2023NL000114	2023NE000005	17522030	33903988	14.418,16
20230405	2023OB000158	2023NL000114	2023NE000005	17522030	33903988	4.829,80
20230405	2023OB000158	2023NL000115	2023NE000005	17522030	33903988	7.274,10
20230405	2023OB000159	2023NL000116	2023NE000005	17522030	33903988	7.235,10
20230405	2023OB000160	2023NL000117	2023NE000005	17522030	33903988	7.735,61
20230405	2023OB000160	2023NL000117	2023NE000005	17522030	33903988	15.434,88
20230405	2023OB000161	2023NL000117	2022NE000188	27522030	33903988	107.701,58
20230405	2023OB000164	2023NL000119	2023NE000005	17522030	33903988	42.079,28
20230405	2023OB000165	2023NL000120	2023NE000005	17522030	33903988	2.427,30
20230405	2023OB000165	2023NL000120	2023NE000005	17522030	33903988	11.508,00
20230405	2023OB000166	2023NL000120	2023NE000005	17522030	33903988	4.935,00
20230405	2023OB000167	2023NL000103	2023NE000005	17522030	33903988	7.664,93
20230405	2023OB000171	2023NL000092	2023NE000005	17522030	33903988	24.330,88
20230405	2023OB000171	2023NL000092	2023NE000005	17522030	33903988	47.409,75
20230405	2023OB000172	2023NL000115	2023NE000005	17522030	33903988	2.427,30
20230405	2023OB000172	2023NL000116	2023NE000005	17522030	33903988	4.823,40
20230405	2023OB000172	2023NL000119	2023NE000005	17522030	33903988	3.903,58
20230405	2023OB000172	2023NL000120	2023NE000005	17522030	33903988	4.735,00
20230405	2023OB000172	2023NL000120	2023NE000005	17522030	33903988	4.813,40
20230405	2023OB000172	2023NL000120	2023NE000005	17522030	33903988	7.279,50
20230405	2023OB000173	2023NL000120	2023NE000005	17522030	33903988	4.854,60
20230405	2023OB000173	2023NL000120	2023NE000005	17522030	33903988	7.539,25
20230405	2023OB000173	2023NL000121	2023NE000005	17522030	33903988	52.086,19
20230405	2023OB000173	2023NL000122	2023NE000005	17522030	33903988	4.935,00
20230405	2023OB000173	2023NL000122	2023NE000005	17522030	33903988	24.117,00
20230405	2023OB000173	2023NL000122	2023NE000005	17522030	33903988	4.854,60
20230405	2023OB000173	2023NL000122	2023NE000005	17522030	33903988	4.735,00
20230405	2023OB000173	2023NL000122	2023NE000005	17522030	33903988	5.776,08
20230405	2023OB000173	2023NL000123	2023NE000005	17522030	33903988	2.467,50
20230405	2023OB000174	2023NL000123	2023NE000005	17522030	33903988	14.805,00
20230417	2023OB000182	2023NL000122	2023NE000005	17522030	33903988	4.854,60
20230417	2023OB000182	2023NL000122	2023NE000005	17522030	33903988	4.854,60
20230417	2023OB000183	2023NL000122	2023NE000005	17522030	33903988	4.735,00
20230417	2023OB000184	2023NL000123	2023NE000005	17522030	33903988	4.935,00
20230417	2023OB000184	2023NL000123	2023NE000005	17522030	33903988	2.467,50
20230417	2023OB000184	2023NL000125	2023NE000005	17522030	33903988	4.735,00
20230417	2023OB000185	2023NL000125	2023NE000005	17522030	33903988	4.854,60
20230417	2023OB000185	2023NL000120	2023NE000005	17522030	33903988	23.975,00
20230417	2023OB000185	2023NL000122	2023NE000005	17522030	33903988	4.735,00
20230417	2023OB000186	2023NL000127	2023NE000005	17522030	33903988	8.892,87
20230417	2023OB000186	2023NL000127	2023NE000005	17522030	33903988	52.084,81
20230417	2023OB000186	2023NL000127	2023NE000005	17522030	33903988	6.797,00
20230417	2023OB000187	2023NL000127	2023NE000005	17522030	33903988	4.735,00
20230417	2023OB000187	2023NL000128	2023NE000005	17522030	33903988	8.810,95
20230417	2023OB000187	2023NL000128	2023NE000005	17522030	33903988	44.311,71
20230417	2023OB000188	2023NL000128	2023NE000005	17522030	33903988	65.313,74
20230417	2023OB000188	2023NL000128	2023NE000005	17522030	33903988	52.086,19
20230417	2023OB000188	2023NL000128	2023NE000005	17522030	33903988	9.017,90
20230417	2023OB000191	2023NL000132	2023NE000005	17522030	33903988	52.084,81
20230420	2023OB000223	2023NL000138	2023NE000005	17522030	33903988	39.335,90
20230420	2023OB000223	2023NL000138	2023NE000005	17522030	33903988	51.139,92
20230420	2023OB000223	2023NL000138	2023NE000005	17522030	33903988	3.775,27
20230420	2023OB000223	2023NL000138	2023NE000005	17522030	33903988	3.775,27
20230420	2023OB000224	2023NL000128	2023NE000005	17522030	33903988	8.010,75
20230420	2023OB000224	2023NL000139	2023NE000005	17522030	33903988	52.084,81
20230420	2023OB000224	2023NL000139	2023NE000005	17522030	33903988	38.916,89
20230420	2023OB000225	2023NL000139	2023NE000005	17522030	33903988	59.100,57
20230420	2023OB000225	2023NL000139	2023NE000005	17522030	33903988	49.820,60
20230420	2023OB000225	2023NL000139	2023NE000005	17522030	33903988	47.254,60
20230420	2023OB000226	2023NL000140	2023NE000005	17522030	33903988	52.084,81
20230420	2023OB000226	2023NL000140	2023NE000005	17522030	33903988	7.866,39
20230420	2023OB000227	2023NL000140	2023NE000005	17522030	33903988	7.661,19
20230420	2023OB000227	2023NL000140	2023NE000005	17522030	33903988	34.616,06
20230420	2023OB000228	2023NL000140	2023NE000005	17522030	33903988	93.360,18
20230420	2023OB000228	2023NL000141	2023NE000005	17522030	33903988	19.418,40
20230420	2023OB000228	2023NL000141	2023NE000005	17522030	33903988	4.854,60
20230420	2023OB000229	2023NL000141	2023NE000005	17522030	33903988	5.825,52
20230420	2023OB000229	2023NL000141	2023NE000005	17522030	33903988	3.770,34
20230420	2023OB000229	2023NL000141	2023NE000005	17522030	33903988	4.842,60
20230420	2023OB000230	2023NL000141	2023NE000005	17522030	33903988	4.735,00



## Relatório de Pagamentos

Órgão: 022201-DEPARTAMENTO ESTADUAL DE TRÂNSITO

Período: 2023

20230420	2023OB000231	2023NL000142	2023NE000005	17522030	33903988	7.515,25
20230420	2023OB000235	2023NL000146	2023NE000005	17522030	33903988	7.989,63
20230420	2023OB000235	2023NL000146	2023NE000005	17522030	33903988	7.532,93
20230420	2023OB000236	2023NL000148	2023NE000005	17522030	33903988	7.807,17
20230420	2023OB000237	2023NL000148	2023NE000005	17522030	33903988	4.935,00
20230420	2023OB000237	2023NL000148	2023NE000005	17522030	33903988	42.079,28
20230420	2023OB000237	2023NL000148	2023NE000005	17522030	33903988	7.235,10
20230420	2023OB000238	2023NL000148	2023NE000005	17522030	33903988	4.854,60
20230420	2023OB000238	2023NL000148	2023NE000005	17522030	33903988	4.735,00
20230420	2023OB000238	2023NL000149	2023NE000005	17522030	33903988	6.909,00
20230420	2023OB000239	2023NL000149	2023NE000005	17522030	33903988	4.935,00
20230420	2023OB000239	2023NL000149	2023NE000005	17522030	33903988	4.935,00
20230427	2023OB000245	2023NL000139	2023NE000005	17522030	33903988	7.772,62
20230427	2023OB000246	2023NL000142	2023NE000005	17522030	33903988	4.788,20
20230524	2023OB000287	2023NL000173	2023NE000080	27522030	33909293	1.900,00
20230524	2023OB000287	2023NL000194	2023NE000075	17522030	33903988	4.735,00
20230524	2023OB000288	2023NL000194	2023NE000075	17522030	33903988	8.523,00
20230524	2023OB000288	2023NL000194	2023NE000075	17522030	33903988	7.013,20
20230524	2023OB000288	2023NL000195	2023NE000075	17522030	33903988	7.013,20
20230524	2023OB000290	2023NL000194	2023NE000075	17522030	33903988	4.935,00
20230524	2023OB000290	2023NL000194	2023NE000075	17522030	33903988	4.935,00
20230524	2023OB000291	2023NL000194	2023NE000075	17522030	33903988	4.855,00
20230524	2023OB000291	2023NL000194	2023NE000075	17522030	33903988	4.855,00
20230524	2023OB000292	2023NL000194	2023NE000075	17522030	33903988	4.854,60
20230524	2023OB000293	2023NL000195	2023NE000075	17522030	33903988	19.180,00
20230530	2023OB000301	2023NL000175	2023NE000078	27522030	33909293	45.456,00
20230530	2023OB000301	2023NL000175	2023NE000078	27522030	33909293	45.456,00
20230530	2023OB000302	2023NL000172	2023NE000079	27522030	33909293	2.467,50
20230530	2023OB000302	2023NL000172	2023NE000079	27522030	33909293	21.479,16
20230530	2023OB000302	2023NL000172	2023NE000080	27522030	33909293	8.315,70
20230530	2023OB000302	2023NL000175	2023NE000079	27522030	33909293	7.282,50
20230530	2023OB000303	2023NL000175	2023NE000078	27522030	33909293	4.854,60
20230530	2023OB000303	2023NL000175	2023NE000078	27522030	33909293	4.935,00
20230530	2023OB000303	2023NL000175	2023NE000078	27522030	33909293	6.909,00
20230530	2023OB000303	2023NL000175	2023NE000078	27522030	33909293	2.427,30
20230530	2023OB000304	2023NL000176	2023NE000079	27522030	33909293	5.803,44
20230530	2023OB000305	2023NL000176	2023NE000079	27522030	33909293	4.854,60
20230530	2023OB000305	2023NL000176	2023NE000079	27522030	33909293	4.735,00
20230530	2023OB000305	2023NL000176	2023NE000079	27522030	33909293	4.854,60
20230530	2023OB000306	2023NL000176	2023NE000080	27522030	33909293	160.135,95
20230530	2023OB000306	2023NL000176	2023NE000080	27522030	33909293	181.265,69
20230530	2023OB000307	2023NL000176	2023NE000079	27522030	33909293	4.935,00
20230530	2023OB000307	2023NL000177	2023NE000080	27522030	33909293	767.099,93
20230530	2023OB000321	2023NL000202	2023NE000075	17522030	33903988	3.788,00
20230612	2023OB000324	2023NL000199	2023NE000075	17522030	33903988	19.293,60
20230612	2023OB000324	2023NL000199	2023NE000075	17522030	33903988	4.854,60
20230612	2023OB000324	2023NL000200	2023NE000075	17522030	33903988	8.523,00
20230612	2023OB000324	2023NL000200	2023NE000075	17522030	33903988	4.735,00
20230612	2023OB000324	2023NL000201	2023NE000075	17522030	33903988	3.788,00
20230612	2023OB000324	2023NL000202	2023NE000075	17522030	33903988	3.948,00
20230612	2023OB000324	2023NL000202	2023NE000075	17522030	33903988	3.883,68
20230612	2023OB000325	2023NL000175	2023NE000078	27522030	33909293	5.825,52
20230612	2023OB000325	2023NL000175	2023NE000078	27522030	33909293	4.854,60
20230612	2023OB000325	2023NL000198	2023NE000075	17522030	33903988	4.854,60
20230612	2023OB000325	2023NL000199	2023NE000075	17522030	33903988	19.180,00
20230612	2023OB000325	2023NL000199	2023NE000075	17522030	33903988	4.735,00
20230612	2023OB000325	2023NL000199	2023NE000075	17522030	33903988	4.823,40
20230612	2023OB000325	2023NL000199	2023NE000075	17522030	33903988	4.935,00
20230612	2023OB000325	2023NL000199	2023NE000075	17522030	33903988	4.816,60
20230612	2023OB000325	2023NL000200	2023NE000075	17522030	33903988	4.837,40
20230612	2023OB000325	2023NL000200	2023NE000075	17522030	33903988	4.855,00
20230612	2023OB000326	2023NL000200	2023NE000075	17522030	33903988	6.796,44
20230612	2023OB000326	2023NL000201	2023NE000075	17522030	33903988	4.792,60
20230612	2023OB000326	2023NL000201	2023NE000075	17522030	33903988	4.735,00
20230612	2023OB000326	2023NL000215	2023NE000079	27522030	33909293	4.935,00
20230612	2023OB000326	2023NL000201	2023NE000075	17522030	33903988	3.788,00
20230612	2023OB000326	2023NL000201	2023NE000075	17522030	33903988	3.788,00
20230612	2023OB000326	2023NL000201	2023NE000075	17522030	33903988	3.883,68
20230612	2023OB000326	2023NL000202	2023NE000075	17522030	33903988	4.854,60
20230612	2023OB000326	2023NL000202	2023NE000075	17522030	33903988	1.294,34
20230612	2023OB000326	2023NL000203	2023NE000075	17522030	33903988	4.831,00



## Relatório de Pagamentos

Órgão: 022201-DEPARTAMENTO ESTADUAL DE TRÂNSITO

Período: 2023

20230612	2023OB000327	2023NL000201	2023NE000075	17522030	33903988	14.533,80
20230612	2023OB000327	2023NL000212	2023NE000075	17522030	33903988	4.935,00
20230612	2023OB000327	2023NL000212	2023NE000075	17522030	33903988	3.883,68
20230612	2023OB000327	2023NL000212	2023NE000075	17522030	33903988	3.883,68
20230612	2023OB000327	2023NL000213	2023NE000075	17522030	33903988	3.948,00
20230612	2023OB000327	2023NL000213	2023NE000075	17522030	33903988	19.293,60
20230612	2023OB000327	2023NL000213	2023NE000075	17522030	33903988	7.767,36
20230612	2023OB000327	2023NL000213	2023NE000075	17522030	33903988	4.815,40
20230612	2023OB000327	2023NL000213	2023NE000075	17522030	33903988	19.180,00
20230612	2023OB000327	2023NL000214	2023NE000075	17522030	33903988	4.851,00
20230612	2023OB000328	2023NL000214	2023NE000075	17522030	33903988	19.180,00
20230612	2023OB000328	2023NL000213	2023NE000075	17522030	33903988	4.855,00
20230612	2023OB000328	2023NL000205	2023NE000075	17522030	33903988	4.735,00
20230612	2023OB000328	2023NL000205	2023NE000075	17522030	33903988	4.854,60
20230612	2023OB000328	2023NL000205	2023NE000075	17522030	33903988	4.854,60
20230612	2023OB000328	2023NL000205	2023NE000075	17522030	33903988	4.735,00
20230612	2023OB000328	2023NL000205	2023NE000075	17522030	33903988	4.854,60
20230612	2023OB000328	2023NL000205	2023NE000075	17522030	33903988	3.883,68
20230612	2023OB000328	2023NL000206	2023NE000075	17522030	33903988	3.788,00
20230612	2023OB000329	2023NL000206	2023NE000075	17522030	33903988	3.883,68
20230612	2023OB000329	2023NL000206	2023NE000075	17522030	33903988	3.883,68
20230612	2023OB000329	2023NL000206	2023NE000075	17522030	33903988	970,03
20230612	2023OB000329	2023NL000206	2023NE000075	17522030	33903988	4.839,00
20230612	2023OB000329	2023NL000207	2023NE000075	17522030	33903988	3.883,68
20230612	2023OB000329	2023NL000207	2023NE000075	17522030	33903988	14.805,00
20230612	2023OB000329	2023NL000207	2023NE000075	17522030	33903988	6.796,44
20230612	2023OB000329	2023NL000208	2023NE000075	17522030	33903988	3.948,00
20230612	2023OB000329	2023NL000210	2023NE000075	17522030	33903988	19.740,00
20230612	2023OB000329	2023NL000210	2023NE000075	17522030	33903988	3.788,00
20230612	2023OB000330	2023NL000210	2023NE000075	17522030	33903988	4.735,00
20230612	2023OB000330	2023NL000212	2023NE000075	17522030	33903988	4.855,00
20230612	2023OB000330	2023NL000212	2023NE000075	17522030	33903988	4.854,60
20230612	2023OB000330	2023NL000213	2023NE000075	17522030	33903988	4.843,00
20230612	2023OB000330	2023NL000213	2023NE000075	17522030	33903988	3.883,68
20230616	2023OB000350	2023NL000213	2023NE000075	17522030	33903988	19.420,00
20230619	2023OB000363	2023NL000177	2023NE000080	27522030	33909293	96.587,29
20230619	2023OB000364	2023NL000176	2023NE000079	27522030	33909293	42.186,48
20230619	2023OB000364	2023NL000217	2023NE000096	27522030	33909293	96.341,37
20230619	2023OB000372	2023NL000219	2023NE000075	17522030	33903988	4.935,00
20230619	2023OB000372	2023NL000219	2023NE000075	17522030	33903988	4.935,00
20230619	2023OB000372	2023NL000223	2023NE000075	17522030	33903988	3.948,00
20230619	2023OB000372	2023NL000223	2023NE000075	17522030	33903988	14.533,80
20230619	2023OB000373	2023NL000223	2023NE000075	17522030	33903988	4.854,60
20230619	2023OB000373	2023NL000223	2023NE000075	17522030	33903988	22.895,25
20230619	2023OB000373	2023NL000223	2023NE000075	17522030	33903988	16.357,91
20230619	2023OB000373	2023NL000223	2023NE000075	17522030	33903988	4.855,00
20230619	2023OB000373	2023NL000224	2023NE000075	17522030	33903988	3.883,68
20230619	2023OB000373	2023NL000224	2023NE000075	17522030	33903988	3.883,68
20230619	2023OB000373	2023NL000224	2023NE000075	17522030	33903988	6.909,00
20230619	2023OB000373	2023NL000224	2023NE000075	17522030	33903988	3.948,00
20230619	2023OB000373	2023NL000224	2023NE000075	17522030	33903988	19.418,40
20230619	2023OB000373	2023NL000224	2023NE000075	17522030	33903988	3.788,00
20230619	2023OB000374	2023NL000224	2023NE000075	17522030	33903988	4.854,60
20230619	2023OB000374	2023NL000225	2023NE000075	17522030	33903988	4.735,00
20230619	2023OB000374	2023NL000225	2023NE000075	17522030	33903988	4.935,00
20230619	2023OB000374	2023NL000226	2023NE000075	17522030	33903988	4.854,60
20230619	2023OB000374	2023NL000226	2023NE000075	17522030	33903988	4.854,60
20230619	2023OB000374	2023NL000225	2023NE000075	17522030	33903988	3.788,00
20230619	2023OB000374	2023NL000230	2023NE000075	17522030	33903988	4.855,00
20230619	2023OB000374	2023NL000230	2023NE000075	17522030	33903988	4.854,60
20230619	2023OB000375	2023NL000231	2023NE000075	17522030	33903988	4.843,80
20230619	2023OB000375	2023NL000231	2023NE000075	17522030	33903988	4.854,60
20230619	2023OB000375	2023NL000231	2023NE000075	17522030	33903988	4.363,38
20230619	2023OB000376	2023NL000231	2023NE000075	17522030	33903988	3.948,00
20230619	2023OB000376	2023NL000236	2023NE000075	17522030	33903988	67.925,00
20230619	2023OB000376	2023NL000236	2023NE000075	17522030	33903988	62.231,92
20230619	2023OB000377	2023NL000236	2023NE000075	17522030	33903988	54.150,00
20230619	2023OB000377	2023NL000203	2023NE000075	17522030	33903988	4.854,60
20230713	2023OB000430	2023NL000255	2023NE000089	17522030	33903988	277.493,88
20230713	2023OB000430	2023NL000255	2023NE000089	17522030	33903988	171.345,38





## Relatório de Pagamentos

Órgão: 022201-DEPARTAMENTO ESTADUAL DE TRÂNSITO

Período: 2023

20230713	2023OB000431	2023NL000255	2023NE000089	17522030	33903988	150.970,15
20230803	2023OB000459	2023NL000264	2023NE000089	17522030	33903988	11.214,13
20230803	2023OB000460	2023NL000264	2023NE000089	17522030	33903988	5.527,20
20230803	2023OB000460	2023NL000264	2023NE000089	17522030	33903988	4.855,00
20230803	2023OB000460	2023NL000264	2023NE000089	17522030	33903988	44.595,23
20230803	2023OB000461	2023NL000264	2023NE000089	17522030	33903988	49.244,00
20230803	2023OB000461	2023NL000264	2023NE000089	17522030	33903988	4.854,60
20230803	2023OB000462	2023NL000264	2023NE000089	17522030	33903988	19.740,00
20230803	2023OB000462	2023NL000268	2023NE000089	17522030	33903988	9.012,24
20230803	2023OB000462	2023NL000268	2023NE000089	17522030	33903988	9.034,98
20230803	2023OB000463	2023NL000268	2023NE000075	17522030	33903988	14.563,80
20230803	2023OB000463	2023NL000268	2023NE000075	17522030	33903988	4.812,60
20230803	2023OB000464	2023NL000268	2023NE000089	17522030	33903988	19.293,60
20230803	2023OB000464	2023NL000268	2023NE000075	17522030	33903988	6.629,00
20230803	2023OB000464	2023NL000275	2023NE000075	17522030	33903988	19.180,00
20230803	2023OB000465	2023NL000275	2023NE000089	17522030	33903988	4.854,60
20230803	2023OB000465	2023NL000275	2023NE000089	17522030	33903988	14.490,60
20230803	2023OB000466	2023NL000276	2023NE000089	17522030	33903988	19.418,40
20230803	2023OB000466	2023NL000276	2023NE000089	17522030	33903988	7.994,70
20230803	2023OB000466	2023NL000276	2023NE000089	17522030	33903988	4.854,60
20230803	2023OB000467	2023NL000276	2023NE000089	17522030	33903988	6.629,00
20230803	2023OB000467	2023NL000276	2023NE000089	17522030	33903988	6.910,48
20230803	2023OB000468	2023NL000278	2023NE000075	17522030	33903988	19.180,00
20230803	2023OB000469	2023NL000278	2023NE000075	17522030	33903988	4.854,60
20230803	2023OB000469	2023NL000278	2023NE000075	17522030	33903988	14.563,80
20230803	2023OB000470	2023NL000277	2023NE000089	17522030	33903988	3.883,68
20230803	2023OB000470	2023NL000277	2023NE000089	17522030	33903988	6.796,44
20230803	2023OB000470	2023NL000277	2023NE000089	17522030	33903988	3.788,00
20230807	2023OB000479	2023NL000315	2023NE000089	17522030	33903988	113.639,95
20230807	2023OB000480	2023NL000315	2023NE000089	17522030	33903988	71.666,97
20230814	2023OB000485	2023NL000336	2023NE000089	17522030	33903988	4.935,00
20230814	2023OB000486	2023NL000336	2023NE000089	17522030	33903988	6.796,44
20230814	2023OB000495	2023NL000345	2023NE000089	17522030	33903988	4.854,60
20230814	2023OB000498	2023NL000224	2023NE000075	17522030	33903988	72.818,98
20230814	2023OB000499	2023NL000236	2023NE000075	17522030	33903988	111.824,71
20230814	2023OB000499	2023NL000236	2023NE000075	17522030	33903988	52.897,13
20230814	2023OB000500	2023NL000237	2023NE000075	17522030	33903988	125.014,57
20230814	2023OB000500	2023NL000231	2023NE000075	17522030	33903988	91.532,50
20230814	2023OB000501	2023NL000236	2023NE000075	17522030	33903988	26.307,62
20230814	2023OB000502	2023NL000349	2023NE000089	17522030	33903988	19.420,00
20230814	2023OB000502	2023NL000350	2023NE000089	17522030	33903988	4.935,00
20230906	2023OB000535	2023NL000224	2023NE000075	17522030	33903988	41.670,84
20230906	2023OB000536	2023NL000255	2023NE000089	17522030	33903988	267.166,15
20230906	2023OB000536	2023NL000385	2023NE000089	17522030	33903988	19.180,00
20230906	2023OB000536	2023NL000386	2023NE000089	17522030	33903988	19.180,00
20230906	2023OB000537	2023NL000386	2023NE000089	17522030	33903988	19.180,00
20230906	2023OB000537	2023NL000386	2023NE000089	17522030	33903988	19.418,40
20230906	2023OB000537	2023NL000387	2023NE000089	17522030	33903988	19.286,40
20230906	2023OB000537	2023NL000387	2023NE000089	17522030	33903988	19.286,40
20230906	2023OB000537	2023NL000387	2023NE000089	17522030	33903988	4.735,00
20230906	2023OB000537	2023NL000388	2023NE000089	17522030	33903988	19.286,40
20230906	2023OB000538	2023NL000388	2023NE000089	17522030	33903988	6.511,80
20230906	2023OB000538	2023NL000388	2023NE000089	17522030	33903988	19.608,00
20230913	2023OB000544	2023NL000388	2023NE000089	17522030	33903988	19.608,00
20230929	2023OB000567	2023NL000206	2023NE000075	17522030	33903988	75.336,81
20230929	2023OB000567	2023NL000275	2023NE000089	17522030	33903988	88.366,60
20230929	2023OB000568	2023NL000275	2023NE000089	17522030	33903988	60.097,93
20231005	2023OB000584	2023NL000419	2023NE000075	17522030	33903988	4.843,80
20231005	2023OB000585	2023NL000419	2023NE000075	17522030	33903988	4.735,00
20231005	2023OB000585	2023NL000419	2023NE000089	17522030	33903988	4.855,00
20231005	2023OB000598	2023NL000418	2023NE000089	17522030	33903988	14.563,80
20231005	2023OB000599	2023NL000419	2023NE000089	17522030	33903988	9.160,78
20231005	2023OB000599	2023NL000419	2023NE000089	17522030	33903988	83.357,08
20231005	2023OB000599	2023NL000419	2023NE000089	17522030	33903988	59.699,68
20231005	2023OB000599	2023NL000419	2023NE000075	17522030	33903988	4.833,80
20231005	2023OB000599	2023NL000419	2023NE000075	17522030	33903988	4.735,00
20231005	2023OB000599	2023NL000420	2023NE000089	17522030	33903988	4.854,60
20231005	2023OB000599	2023NL000420	2023NE000075	17522030	33903988	4.855,00
20231005	2023OB000599	2023NL000420	2023NE000089	17522030	33903988	4.854,60
20231005	2023OB000599	2023NL000420	2023NE000089	17522030	33903988	3.788,00
20231005	2023OB000599	2023NL000420	2023NE000089	17522030	33903988	3.861,60



## Relatório de Pagamentos

Órgão: 022201-DEPARTAMENTO ESTADUAL DE TRÂNSITO

Período: 2023

20231005	2023OB000600	2023NL000420	2023NE000089	17522030	33903988	3.876,96
20231005	2023OB000600	2023NL000420	2023NE000089	17522030	33903988	3.883,68
20231005	2023OB000600	2023NL000420	2023NE000089	17522030	33903988	3.948,00
20231005	2023OB000600	2023NL000421	2023NE000089	17522030	33903988	3.883,68
20231005	2023OB000600	2023NL000421	2023NE000089	17522030	33903988	3.948,00
20231005	2023OB000600	2023NL000421	2023NE000089	17522030	33903988	3.883,68
20231005	2023OB000600	2023NL000421	2023NE000089	17522030	33903988	8.892,87
20231005	2023OB000600	2023NL000421	2023NE000089	17522030	33903988	6.983,61
20231005	2023OB000600	2023NL000422	2023NE000089	17522030	33903988	7.918,70
20231005	2023OB000600	2023NL000422	2023NE000089	17522030	33903988	9.475,20
20231005	2023OB000601	2023NL000422	2023NE000089	17522030	33903988	18.308,29
20231005	2023OB000601	2023NL000422	2023NE000089	17522030	33903988	2.368,80
20231005	2023OB000601	2023NL000422	2023NE000089	17522030	33903988	14.490,60
20231005	2023OB000601	2023NL000422	2023NE000089	17522030	33903988	14.563,80
20231005	2023OB000601	2023NL000422	2023NE000089	17522030	33903988	7.767,36
20231005	2023OB000601	2023NL000426	2023NE000089	17522030	33903988	6.629,00
20231005	2023OB000601	2023NL000426	2023NE000089	17522030	33903988	4.833,80
20231005	2023OB000601	2023NL000426	2023NE000089	17522030	33903988	4.854,60
20231005	2023OB000602	2023NL000427	2023NE000089	17522030	33903988	4.735,00
20231005	2023OB000602	2023NL000427	2023NE000089	17522030	33903988	4.812,60
20231005	2023OB000602	2023NL000427	2023NE000089	17522030	33903988	4.543,00
20231005	2023OB000602	2023NL000426	2023NE000089	17522030	33903988	6.796,44
20231005	2023OB000602	2023NL000426	2023NE000089	17522030	33903988	4.735,00
20231016	2023OB000612	2023NL000432	2023NE000005	17522030	33903988	6.909,00
20231019	2023OB000623	2023NL000448	2023NE000089	17522030	33903988	10.106,88
20231019	2023OB000624	2023NL000448	2023NE000089	17522030	33903988	4.854,60
20231019	2023OB000624	2023NL000449	2023NE000089	17522030	33903988	4.855,00
20231019	2023OB000624	2023NL000449	2023NE000089	17522030	33903988	4.844,60
20231019	2023OB000624	2023NL000449	2023NE000089	17522030	33903988	4.854,60
20231019	2023OB000624	2023NL000449	2023NE000089	17522030	33903988	3.948,00
20231019	2023OB000624	2023NL000449	2023NE000089	17522030	33903988	3.884,00
20231019	2023OB000624	2023NL000449	2023NE000089	17522030	33903988	3.876,96
20231019	2023OB000624	2023NL000450	2023NE000089	17522030	33903988	4.854,60
20231019	2023OB000624	2023NL000450	2023NE000089	17522030	33903988	4.821,60
20231019	2023OB000624	2023NL000450	2023NE000089	17522030	33903988	3.852,16
20231019	2023OB000625	2023NL000450	2023NE000089	17522030	33903988	3.883,68
20231019	2023OB000626	2023NL000450	2023NE000089	17522030	33903988	1.100,00
20231019	2023OB000627	2023NL000452	2023NE000089	17522030	33903988	2.526,72
20231019	2023OB000627	2023NL000452	2023NE000089	17522030	33903988	6.582,80
20231019	2023OB000628	2023NL000453	2023NE000089	17522030	33903988	4.902,00
20231030	2023OB000641	2023NL000451	2023NE000089	17522030	33903988	28.722,00
20231030	2023OB000642	2023NL000454	2023NE000089	17522030	33903988	4.854,60
20231030	2023OB000643	2023NL000454	2023NE000089	17522030	33903988	4.935,00
20231106	2023OB000660	2023NL000450	2023NE000089	17522030	33903988	143.236,42
20231106	2023OB000660	2023NL000450	2023NE000089	17522030	33903988	11.728,15
20231106	2023OB000660	2023NL000451	2023NE000089	17522030	33903988	22.020,20
20231106	2023OB000660	2023NL000481	2023NE000089	17522030	33903988	14.464,80
20231106	2023OB000660	2023NL000481	2023NE000089	17522030	33903988	9.644,00
20231106	2023OB000661	2023NL000482	2023NE000089	17522030	33903988	19.048,00
20231106	2023OB000662	2023NL000482	2023NE000089	17522030	33903988	19.048,00
20231106	2023OB000662	2023NL000482	2023NE000089	17522030	33903988	6.750,80
20231106	2023OB000662	2023NL000483	2023NE000089	17522030	33903988	6.750,24
20231106	2023OB000663	2023NL000483	2023NE000089	17522030	33903988	14.466,00
20231106	2023OB000663	2023NL000483	2023NE000089	17522030	33903988	6.750,80
20231106	2023OB000664	2023NL000483	2023NE000089	17522030	33903988	19.046,40
20231106	2023OB000664	2023NL000483	2023NE000089	17522030	33903988	19.286,40
20231106	2023OB000664	2023NL000483	2023NE000089	17522030	33903988	6.750,24
20231106	2023OB000664	2023NL000483	2023NE000089	17522030	33903988	14.359,20
20231106	2023OB000665	2023NL000483	2023NE000089	17522030	33903988	19.046,40
20231106	2023OB000665	2023NL000482	2023NE000089	17522030	33903988	9.643,20
20231106	2023OB000665	2023NL000484	2023NE000089	17522030	33903988	19.608,00
20231106	2023OB000666	2023NL000484	2023NE000089	17522030	33903988	3.857,60
20231106	2023OB000666	2023NL000484	2023NE000089	17522030	33903988	3.857,28
20231106	2023OB000666	2023NL000484	2023NE000089	17522030	33903988	320.311,11
20231108	2023OB000678	2023NL000500	2023NE000089	17522030	33903988	19.048,00
20231108	2023OB000679	2023NL000500	2023NE000089	17522030	33903988	19.048,00
20231108	2023OB000679	2023NL000500	2023NE000089	17522030	33903988	19.288,00
20231108	2023OB000680	2023NL000500	2023NE000089	17522030	33903988	14.466,00
20231108	2023OB000680	2023NL000500	2023NE000089	17522030	33903988	14.464,80
20231108	2023OB000680	2023NL000501	2023NE000089	17522030	33903988	19.286,40
20231108	2023OB000681	2023NL000501	2023NE000089	17522030	33903988	14.334,00



## Relatório de Pagamentos

Órgão: 022201-DEPARTAMENTO ESTADUAL DE TRÂNSITO

Período: 2023

20231108	2023OB000681	2023NL000501	2023NE000089	17522030	33903988	19.286,40
20231117	2023OB000702	2023NL000501	2023NE000089	17522030	33903988	19.608,00
20231117	2023OB000703	2023NL000501	2023NE000089	17522030	33903988	19.048,00
20231117	2023OB000703	2023NL000501	2023NE000089	17522030	33903988	19.025,60
20231117	2023OB000703	2023NL000501	2023NE000089	17522030	33903988	19.025,60
20231117	2023OB000704	2023NL000502	2023NE000089	17522030	33903988	9.644,00
20231117	2023OB000704	2023NL000502	2023NE000089	17522030	33903988	5.765,76
20231117	2023OB000705	2023NL000502	2023NE000089	17522030	33903988	6.582,80
20231117	2023OB000705	2023NL000502	2023NE000089	17522030	33903988	6.582,80
20231117	2023OB000705	2023NL000503	2023NE000089	17522030	33903988	5.768,64
20231117	2023OB000706	2023NL000506	2023NE000089	17522030	33903988	9.643,20
20231117	2023OB000706	2023NL000506	2023NE000089	17522030	33903988	5.769,60
20231117	2023OB000707	2023NL000506	2023NE000089	17522030	33903988	6.582,80
20231117	2023OB000707	2023NL000506	2023NE000089	17522030	33903988	28.336,14
20231117	2023OB000708	2023NL000506	2023NE000089	17522030	33903988	3.857,28
20231117	2023OB000708	2023NL000506	2023NE000089	17522030	33903988	7.221,00
20231117	2023OB000708	2023NL000507	2023NE000089	17522030	33903988	6.750,80
20231117	2023OB000709	2023NL000507	2023NE000089	17522030	33903988	6.750,80
20231117	2023OB000709	2023NL000507	2023NE000089	17522030	33903988	6.582,80
20231117	2023OB000709	2023NL000507	2023NE000089	17522030	33903988	6.582,80
20231117	2023OB000710	2023NL000507	2023NE000089	17522030	33903988	4.902,00
20231117	2023OB000710	2023NL000507	2023NE000089	17522030	33903988	6.750,24
20231117	2023OB000710	2023NL000507	2023NE000089	17522030	33903988	6.750,24
20231117	2023OB000711	2023NL000507	2023NE000089	17522030	33903988	4.783,20
20231117	2023OB000711	2023NL000507	2023NE000089	17522030	33903988	4.702,00
20231117	2023OB000712	2023NL000508	2023NE000089	17522030	33903988	4.702,00
20231117	2023OB000712	2023NL000508	2023NE000089	17522030	33903988	4.822,00
20231117	2023OB000712	2023NL000508	2023NE000089	17522030	33903988	4.902,00
20231117	2023OB000713	2023NL000508	2023NE000089	17522030	33903988	4.902,00
20231117	2023OB000713	2023NL000508	2023NE000089	17522030	33903988	4.821,60
20231117	2023OB000713	2023NL000508	2023NE000089	17522030	33903988	4.821,60
20231117	2023OB000714	2023NL000508	2023NE000089	17522030	33903988	4.764,40
20231117	2023OB000714	2023NL000508	2023NE000089	17522030	33903988	4.822,00
20231117	2023OB000715	2023NL000508	2023NE000089	17522030	33903988	4.702,00
20231117	2023OB000715	2023NL000509	2023NE000089	17522030	33903988	4.822,00
20231117	2023OB000715	2023NL000509	2023NE000089	17522030	33903988	3.921,60
20231117	2023OB000716	2023NL000509	2023NE000089	17522030	33903988	4.702,00
20231117	2023OB000716	2023NL000509	2023NE000089	17522030	33903988	4.821,60
20231117	2023OB000716	2023NL000509	2023NE000089	17522030	33903988	4.902,00
20231117	2023OB000717	2023NL000509	2023NE000089	17522030	33903988	3.921,60
20231117	2023OB000717	2023NL000509	2023NE000089	17522030	33903988	4.821,60
20231117	2023OB000717	2023NL000509	2023NE000089	17522030	33903988	4.821,60
20231117	2023OB000718	2023NL000509	2023NE000089	17522030	33903988	3.857,60
20231117	2023OB000718	2023NL000513	2023NE000089	17522030	33903988	3.921,60
20231117	2023OB000719	2023NL000513	2023NE000089	17522030	33903988	4.821,60
20231117	2023OB000719	2023NL000513	2023NE000089	17522030	33903988	790,78
20231117	2023OB000719	2023NL000514	2023NE000089	17522030	33903988	4.821,60
20231117	2023OB000720	2023NL000514	2023NE000089	17522030	33903988	4.821,60
20231117	2023OB000720	2023NL000514	2023NE000089	17522030	33903988	3.921,60
20231117	2023OB000720	2023NL000514	2023NE000089	17522030	33903988	3.857,28
20231117	2023OB000721	2023NL000514	2023NE000089	17522030	33903988	3.857,28
20231122	2023OB000738	2023NL000515	2023NE000089	17522030	33903988	4.822,00
20231122	2023OB000738	2023NL000515	2023NE000089	17522030	33903988	4.902,00
20231122	2023OB000739	2023NL000515	2023NE000089	17522030	33903988	4.821,60
20231122	2023OB000739	2023NL000515	2023NE000089	17522030	33903988	4.702,00
20231122	2023OB000739	2023NL000515	2023NE000089	17522030	33903988	3.857,28
20231122	2023OB000740	2023NL000516	2023NE000089	17522030	33903988	4.902,00
20231122	2023OB000740	2023NL000516	2023NE000089	17522030	33903988	6.750,80
20231122	2023OB000741	2023NL000516	2023NE000089	17522030	33903988	6.750,80
20231122	2023OB000741	2023NL000516	2023NE000089	17522030	33903988	6.582,80
20231201	2023OB000761	2023NL000517	2023NE000089	17522030	33903988	119.943,45
20231201	2023OB000761	2023NL000518	2023NE000089	17522030	33903988	6.750,24
20231214	2023OB000794	2023NL000568	2023NE000089	17522030	33903988	4.821,60
20231214	2023OB000794	2023NL000568	2023NE000089	17522030	33903988	19.004,80
20231214	2023OB000795	2023NL000568	2023NE000089	17522030	33903988	19.004,80
20231214	2023OB000795	2023NL000569	2023NE000089	17522030	33903988	4.822,00
20231214	2023OB000796	2023NL000569	2023NE000089	17522030	33903988	4.821,60
20231214	2023OB000796	2023NL000569	2023NE000089	17522030	33903988	4.822,00
20231214	2023OB000796	2023NL000569	2023NE000089	17522030	33903988	3.921,60
20231214	2023OB000797	2023NL000569	2023NE000089	17522030	33903988	9.643,20
20231214	2023OB000797	2023NL000569	2023NE000089	17522030	33903988	4.821,60



## Relatório de Pagamentos

Órgão: 022201-DEPARTAMENTO ESTADUAL DE TRÂNSITO

Período: 2023

20231214	2023OB000798	2023NL000569	2023NE000089	17522030	33903988	3.853,76
20231214	2023OB000798	2023NL000569	2023NE000089	17522030	33903988	4.820,40
20231214	2023OB000798	2023NL000570	2023NE000089	17522030	33903988	4.821,60
20231222	2023OB000825	2023NL000576	2023NE000089	17522030	33903988	4.821,60
20231222	2023OB000825	2023NL000576	2023NE000089	17522030	33903988	9.596,00
20231222	2023OB000825	2023NL000576	2023NE000089	17522030	33903988	3.857,28
20231222	2023OB000825	2023NL000577	2023NE000089	17522030	33903988	14.341,20
20231222	2023OB000825	2023NL000577	2023NE000089	17522030	33903988	14.464,80
20231222	2023OB000825	2023NL000577	2023NE000089	17522030	33903988	14.464,80
20231222	2023OB000825	2023NL000578	2023NE000089	17522030	33903988	4.821,60
20231222	2023OB000825	2023NL000578	2023NE000089	17522030	33903988	3.921,60
20231222	2023OB000825	2023NL000578	2023NE000089	17522030	33903988	4.821,60
20231222	2023OB000825	2023NL000578	2023NE000089	17522030	33903988	4.792,00
20231222	2023OB000826	2023NL000578	2023NE000089	17522030	33903988	19.286,40
20231222	2023OB000826	2023NL000578	2023NE000089	17522030	33903988	7.715,20
20231222	2023OB000826	2023NL000578	2023NE000089	17522030	33903988	14.464,80
20231222	2023OB000826	2023NL000578	2023NE000089	17522030	33903988	3.857,28
20231222	2023OB000826	2023NL000579	2023NE000089	17522030	33903988	19.048,00
20231222	2023OB000826	2023NL000579	2023NE000089	17522030	33903988	4.902,00
20231222	2023OB000826	2023NL000579	2023NE000089	17522030	33903988	14.706,00
20231222	2023OB000826	2023NL000579	2023NE000089	17522030	33903988	14.241,60
20231222	2023OB000826	2023NL000579	2023NE000089	17522030	33903988	14.464,80
20231222	2023OB000827	2023NL000579	2023NE000089	17522030	33903988	19.286,40
20231222	2023OB000827	2023NL000579	2023NE000089	17522030	33903988	19.608,00
20231222	2023OB000827	2023NL000580	2023NE000089	17522030	33903988	14.464,80
20231222	2023OB000827	2023NL000580	2023NE000089	17522030	33903988	5.764,80
20231222	2023OB000827	2023NL000580	2023NE000089	17522030	33903988	4.702,00
20231222	2023OB000827	2023NL000580	2023NE000089	17522030	33903988	14.332,80
20231222	2023OB000827	2023NL000580	2023NE000089	17522030	33903988	6.750,24
20231222	2023OB000827	2023NL000580	2023NE000089	17522030	33903988	6.742,96
20231222	2023OB000827	2023NL000582	2023NE000089	17522030	33903988	11.886,44
20231222	2023OB000827	2023NL000589	2023NE000089	17522030	33903988	4.821,60
20231222	2023OB000828	2023NL000589	2023NE000089	17522030	33903988	6.750,24
20231222	2023OB000828	2023NL000589	2023NE000089	17522030	33903988	3.921,60
20231222	2023OB000828	2023NL000589	2023NE000089	17522030	33903988	4.821,60
20231222	2023OB000828	2023NL000589	2023NE000089	17522030	33903988	4.821,60
20231222	2023OB000828	2023NL000590	2023NE000089	17522030	33903988	9.598,40
20231222	2023OB000828	2023NL000590	2023NE000089	17522030	33903988	3.852,80
20231222	2023OB000828	2023NL000590	2023NE000089	17522030	33903988	3.921,60
20231222	2023OB000828	2023NL000590	2023NE000089	17522030	33903988	14.241,60
20231222	2023OB000828	2023NL000590	2023NE000089	17522030	33903988	4.821,60
20231222	2023OB000828	2023NL000590	2023NE000089	17522030	33903988	4.766,40
20231222	2023OB000829	2023NL000590	2023NE000089	17522030	33903988	6.750,24
20231222	2023OB000829	2023NL000591	2023NE000089	17522030	33903988	6.750,24
20231222	2023OB000829	2023NL000592	2023NE000089	17522030	33903988	6.582,80
20231222	2023OB000829	2023NL000593	2023NE000089	17522030	33903988	13.665,02
20231222	2023OB000829	2023NL000593	2023NE000089	17522030	33903988	83.568,10
20231222	2023OB000830	2023NL000593	2023NE000089	17522030	33903988	58.585,17
20231222	2023OB000830	2023NL000593	2023NE000089	17522030	33903988	7.125,00
20231222	2023OB000830	2023NL000593	2023NE000089	17522030	33903988	34.485,00
20231222	2023OB000830	2023NL000593	2023NE000089	17522030	33903988	150.923,36
20231222	2023OB000830	2023NL000593	2023NE000089	17522030	33903988	68.400,00
20231222	2023OB000830	2023NL000594	2023NE000089	17522030	33903988	201.448,17
20231222	2023OB000831	2023NL000594	2023NE000089	17522030	33903988	119.884,47
20231222	2023OB000831	2023NL000594	2023NE000089	17522030	33903988	114.512,51
20231222	2023OB000831	2023NL000594	2023NE000089	17522030	33903988	105.823,81
20231222	2023OB000831	2023NL000594	2023NE000089	17522030	33903988	10.728,75

TOTAL CREDOR: 14.393.997,47

CREDOR: 87376784268 - THIAGO CORDEIRO DE CASTRO

DATA EMISSÃO	OB	NL	NE	FR	CLASSIFICAÇÃO	VALOR
20230426	2023OB000244	2023NL000169	2023NE000067	25012010	33903608	306,67

TOTAL CREDOR: 306,67

CREDOR: 03514896000115 - THOMAS GREG &amp; SONS GRAFICA E SERVICOS, IND. E COMERCIO, IMPORTACAO E EXPORTACAO DE EQUIPAMENTOS LTDA

DATA EMISSÃO	OB	NL	NE	FR	CLASSIFICAÇÃO	VALOR
20230216	2023OB000040	2023NL000017	2023NE000005	15012010	33904007	1.937.031,19
20230216	2023OB000040	2023NL000017	2023NE000005	15012010	33904007	54.887,04
20230301	2023OB000067	2023NL000041	2023NE000005	15012010	33904007	26.395,33
20230308	2023OB000079	2023NL000050	2023NE000023	15012010	33909240	1.766.339,96
20230308	2023OB000079	2023NL000050	2023NE000023	15012010	33909240	1.947.705,60
20230320	2023OB000102	2023NL000064	2023NE000005	15012010	33904007	1.641.375,53



## Relatório de Pagamentos

Órgão: 022201-DEPARTAMENTO ESTADUAL DE TRÂNSITO

Período: 2023

20230320	2023OB000103	2023NL000064	2023NE000005	15012010	33904007	35.543,17
20230427	2023OB000254	2023NL000163	2023NE000022	15012010	33904007	2.084.603,24
20230523	2023OB000280	2023NL000187	2023NE000022	15012010	33904007	1.611.879,73
20230621	2023OB000383	2023NL000240	2023NE000022	15012010	33904007	19.915,61
20230705	2023OB000410	2023NL000262	2023NE000022	15012010	33904007	1.932.968,18
20230713	2023OB000432	2023NL000299	2023NE000022	15012010	33904007	1.636.431,27
20230719	2023OB000442	2023NL000301	2023NE000046	15012010	33903963	15.244,49
20230905	2023OB000527	2023NL000361	2023NE000022	15012010	33904007	1.918.479,77
20231019	2023OB000619	2023NL000433	2023NE000022	15012010	33904007	40.593,54
20231019	2023OB000619	2023NL000433	2023NE000022	15012010	33904007	30.302,22
20231019	2023OB000619	2023NL000436	2023NE000022	15012010	33904007	1.860.090,29
20231117	2023OB000702	2023NL000499	2023NE000198	15012010	33904007	1.521.234,10
20231124	2023OB000747	2023NL000529	2023NE000198	15012010	33904007	1.501.405,02

TOTAL CREDOR: 21.582.425,28

## CREDOR: 03176083000162 - TREVO TURISMO LTDA

DATA EMISSÃO	OB	NL	NE	FR	CLASSIFICAÇÃO	VALOR
20230216	2023OB000039	2023NL000015	2023NE000006	15012010	33903301	13.763,34
20230315	2023OB000093	2023NL000057	2023NE000006	15012010	33903301	136.914,95
20230324	2023OB000114	2023NL000079	2023NE000006	15012010	33903301	35.523,07
20230324	2023OB000114	2023NL000079	2023NE000006	15012010	33903301	36.871,56
20230417	2023OB000193	2023NL000131	2023NE000006	15012010	33903301	69.895,46
20230523	2023OB000277	2023NL000178	2023NE000006	15012010	33903301	27.355,92
20230523	2023OB000280	2023NL000186	2023NE000006	15012010	33903301	66.850,41
20230614	2023OB000335	2023NL000223	2023NE000006	15012010	33903301	69.996,55
20230614	2023OB000343	2023NL000231	2023NE000006	15012010	33903301	18.424,80
20230705	2023OB000414	2023NL000269	2023NE000006	15012010	33903301	47.378,33
20230726	2023OB000453	2023NL000322	2023NE000006	15012010	33903301	60.496,68
20230814	2023OB000484	2023NL000334	2023NE000006	15012010	33903301	38.965,44
20230814	2023OB000502	2023NL000352	2023NE000006	15012010	33903301	52.634,85
20230814	2023OB000503	2023NL000359	2023NE000006	15012010	33903301	74.627,80
20230814	2023OB000503	2023NL000360	2023NE000006	15012010	33903301	38.800,00
20230905	2023OB000527	2023NL000360	2023NE000006	15012010	33903301	36.990,09
20230905	2023OB000533	2023NL000380	2023NE000006	15012010	33903301	52.177,00
20230920	2023OB000553	2023NL000401	2023NE000006	15012010	33903301	66.214,08
20231031	2023OB000650	2023NL000462	2023NE000006	15012010	33903301	46.060,81
20231107	2023OB000671	2023NL000434	2023NE000177	25012010	33903980	210.489,50
20231107	2023OB000676	2023NL000494	2023NE000006	15012010	33903301	17.274,36
20231122	2023OB000724	2023NL000510	2023NE000006	15012010	33903301	58.212,00
20231122	2023OB000727	2023NL000519	2023NE000191	15012010	33903301	16.449,54
20231214	2023OB000786	2023NL000563	2023NE000191	15012010	33903301	32.401,32
20231222	2023OB000820	2023NL000598	2023NE000191	15012010	33903301	10.935,76
20231222	2023OB000820	2023NL000598	2023NE000191	15012010	33903301	57.948,50
20231222	2023OB000820	2023NL000598	2023NE000191	15012010	33903301	57.948,50
20231222	2023OB000823	2023NL000604	2023NE000191	15012010	33903301	29.625,71
20231222	2023OB000830	2023NL000609	2023NE000191	15012010	33903301	40.781,28

TOTAL CREDOR: 1.522.015,61

## CREDOR: 04812509000190 - TRIBUNAL DE JUSTIÇA DO ESTADO

DATA EMISSÃO	OB	NL	NE	FR	CLASSIFICAÇÃO	VALOR
20231226	2023OB000851	2023NL000574	2023NE000233	15012010	31909106	24.240,00
20231226	2023OB000851	2023NL000574	2023NE000234	15012010	31909106	4.311,14
20231226	2023OB000851	2023NL000574	2023NE000234	15012010	31909106	5.559,42
20231226	2023OB000851	2023NL000574	2023NE000234	15012010	31909106	22.000,00
20231226	2023OB000851	2023NL000575	2023NE000234	15012010	31909106	218,26
20231226	2023OB000851	2023NL000575	2023NE000234	15012010	31909106	206,39
20231226	2023OB000851	2023NL000575	2023NE000234	15012010	31909106	5.244,47
20231226	2023OB000852	2023NL000575	2023NE000234	15012010	31909106	5.039,87
20231226	2023OB000852	2023NL000575	2023NE000234	15012010	31909106	3.174,46
20231226	2023OB000852	2023NL000575	2023NE000234	15012010	31909101	119.838,05
20231226	2023OB000852	2023NL000575	2023NE000235	15012010	31909106	949,42
20231226	2023OB000852	2023NL000575	2023NE000235	15012010	31909106	8.255,31
20231226	2023OB000852	2023NL000575	2023NE000235	15012010	31909106	498,57
20231226	2023OB000852	2023NL000576	2023NE000235	15012010	31909106	120,18
20231226	2023OB000852	2023NL000588	2023NE000236	15012010	31909106	698,32
20231226	2023OB000852	2023NL000588	2023NE000236	15012010	31909106	9.745,06
20231226	2023OB000852	2023NL000588	2023NE000237	15012010	31909106	2.226,36
20231226	2023OB000853	2023NL000588	2023NE000237	15012010	31909106	607,77
20231226	2023OB000853	2023NL000588	2023NE000237	15012010	31909106	13.874,99
20231226	2023OB000853	2023NL000588	2023NE000237	15012010	31909106	3.061,61
20231226	2023OB000853	2023NL000588	2023NE000237	15012010	31909106	5.259,69
20231226	2023OB000853	2023NL000589	2023NE000237	15012010	31909106	23.081,50



## Relatório de Pagamentos

Órgão: 022201-DEPARTAMENTO ESTADUAL DE TRÂNSITO

Período: 2023

20231226	2023OB000853	2023NL000589	2023NE000237	15012010	31909106	661,08
20231226	2023OB000853	2023NL000589	2023NE000237	15012010	31909106	752,45
20231227	2023OB000854	2023NL000575	2023NE000235	15012010	31909106	6.175,25
20231227	2023OB000855	2023NL000588	2023NE000237	15012010	31909106	2.194,53
20231227	2023OB000855	2023NL000588	2023NE000237	15012010	31909106	5.627,41
<b>TOTAL CREDOR:</b>						<b>273.621,56</b>
<b>CREADOR: 01671187000118 - TRIBUNAL REGIONAL DO TRABALHO DA 11 REGIÃO</b>						
<b>DATA EMISSÃO</b>	<b>OB</b>	<b>NL</b>	<b>NE</b>	<b>FR</b>	<b>CLASSIFICAÇÃO</b>	<b>VALOR</b>
20231226	2023OB000851	2023NL000574	2023NE000234	15012010	31909185	660.987,70
<b>TOTAL CREDOR:</b>						<b>660.987,70</b>
<b>CREADOR: 84112481000117 - UNIMED DA AMAZ. FED. DE TRAB. MED. DO AM/RO/RR/AC</b>						
<b>DATA EMISSÃO</b>	<b>OB</b>	<b>NL</b>	<b>NE</b>	<b>FR</b>	<b>CLASSIFICAÇÃO</b>	<b>VALOR</b>
20230203	2023OB000014	2023NL000003	2022NE000133	25012010	33903950	214.667,23
20230215	2023OB000033	2023NL000021	2023NE000004	15012010	33903950	225.052,97
20230324	2023OB000116	2023NL000078	2023NE000004	15012010	33903950	227.181,27
20230330	2023OB000126	2023NL000102	2023NE000004	15012010	33903950	227.436,55
20230510	2023OB000268	2023NL000169	2023NE000004	15012010	33903950	228.126,39
20230530	2023OB000321	2023NL000220	2023NE000004	15012010	33903950	228.722,06
20230712	2023OB000424	2023NL000291	2023NE000004	15012010	33903950	229.356,82
<b>TOTAL CREDOR:</b>						<b>1.580.543,29</b>
<b>CREADOR: 27720570000102 - V M ALUGUEIS DE IMOVEIS PROPRIOS LTDA - ME</b>						
<b>DATA EMISSÃO</b>	<b>OB</b>	<b>NL</b>	<b>NE</b>	<b>FR</b>	<b>CLASSIFICAÇÃO</b>	<b>VALOR</b>
20230403	2023OB000147	2023NL000115	2022NE000189	15012010	33903016	15.111,50
20230615	2023OB000348	2023NL000228	2023NE000081	15012010	33903016	4.535,00
20231212	2023OB000776	2023NL000560	2023NE000171	25012010	33903016	11.839,44
20231212	2023OB000778	2023NL000560	2023NE000171	15012010	33903016	2.729,58
<b>TOTAL CREDOR:</b>						<b>34.215,52</b>
<b>CREADOR: 44528230259 - VALDELY SILVA DE FREITAS</b>						
<b>DATA EMISSÃO</b>	<b>OB</b>	<b>NL</b>	<b>NE</b>	<b>FR</b>	<b>CLASSIFICAÇÃO</b>	<b>VALOR</b>
20230420	2023OB000210	2023NL000135	2023NE000057	15012010	33909293	1.121,40
20231107	2023OB000673	2023NL000452	2023NE000179	25012010	33909301	1.602,00
<b>TOTAL CREDOR:</b>						<b>2.723,40</b>
<b>CREADOR: 00387279270 - VALDIR SOUZA E SILVA JUNIOR</b>						
<b>DATA EMISSÃO</b>	<b>OB</b>	<b>NL</b>	<b>NE</b>	<b>FR</b>	<b>CLASSIFICAÇÃO</b>	<b>VALOR</b>
20230419	2023OB000207	2023NL000160	2023NE000067	25012010	33903608	2.750,00
<b>TOTAL CREDOR:</b>						<b>2.750,00</b>
<b>CREADOR: 71023330210 - VANESSA DE CASTRO CARVALHO</b>						
<b>DATA EMISSÃO</b>	<b>OB</b>	<b>NL</b>	<b>NE</b>	<b>FR</b>	<b>CLASSIFICAÇÃO</b>	<b>VALOR</b>
20230301	2023OB000062	2023NL000036	2023NE000011	15012010	33903610	480,00
20230301	2023OB000063	2023NL000036	2023NE000011	15012010	33903610	360,00
20230324	2023OB000117	2023NL000080	2023NE000043	15012010	33903610	480,00
20230324	2023OB000117	2023NL000080	2023NE000043	15012010	33903610	60,00
20230329	2023OB000121	2023NL000087	2023NE000043	15012010	33903610	360,00
20230329	2023OB000124	2023NL000105	2023NE000050	15012010	33903610	480,00
20230329	2023OB000125	2023NL000105	2023NE000050	15012010	33903610	360,00
20230329	2023OB000125	2023NL000107	2023NE000050	15012010	33903610	60,00
20230417	2023OB000190	2023NL000132	2023NE000063	15012010	33903610	60,00
20230420	2023OB000217	2023NL000160	2023NE000069	15012010	33903610	360,00
20230420	2023OB000234	2023NL000144	2023NE000066	15012010	33903610	480,00
20230515	2023OB000270	2023NL000179	2023NE000080	15012010	33903610	120,00
20230517	2023OB000272	2023NL000187	2023NE000081	15012010	33903610	480,00
20230523	2023OB000286	2023NL000202	2023NE000089	15012010	33903610	360,00
20230620	2023OB000380	2023NL000251	2023NE000109	15012010	33903610	60,00
20230620	2023OB000380	2023NL000251	2023NE000109	15012010	33903610	360,00
20230712	2023OB000421	2023NL000297	2023NE000125	15012010	33903610	480,00
20230726	2023OB000447	2023NL000318	2023NE000134	15012010	33903610	60,00
20230726	2023OB000447	2023NL000318	2023NE000134	15012010	33903610	360,00
20230726	2023OB000448	2023NL000318	2023NE000134	15012010	33903610	480,00
20230814	2023OB000489	2023NL000347	2023NE000150	15012010	33903610	60,00
20230814	2023OB000489	2023NL000348	2023NE000150	15012010	33903610	360,00
20230817	2023OB000509	2023NL000361	2023NE000158	15012010	33903610	480,00
<b>TOTAL CREDOR:</b>						<b>7.200,00</b>
<b>CREADOR: 04156527000160 - VIANATUR VIANA TURISMO LTDA</b>						
<b>DATA EMISSÃO</b>	<b>OB</b>	<b>NL</b>	<b>NE</b>	<b>FR</b>	<b>CLASSIFICAÇÃO</b>	<b>VALOR</b>
20230301	2023OB000054	2023NL000025	2023NE000006	15012010	33903301	13.030,00
20230315	2023OB000093	2023NL000056	2023NE000006	15012010	33903301	66.418,00
20230315	2023OB000093	2023NL000056	2023NE000006	15012010	33903301	7.310,00





## Relatório de Pagamentos

Órgão: 022201-DEPARTAMENTO ESTADUAL DE TRÂNSITO

Período: 2023

20230420	2023OB000221	2023NL000127	2023NE000006	15012010	33903301	5.780,00
20230420	2023OB000240	2023NL000140	2023NE000006	15012010	33903301	69.630,00
20230523	2023OB000278	2023NL000179	2023NE000006	15012010	33903301	14.460,00
20230523	2023OB000285	2023NL000179	2023NE000075	25012010	33903301	52.812,00
20230621	2023OB000388	2023NL000245	2023NE000075	25012010	33903301	57.280,00
20230621	2023OB000388	2023NL000245	2023NE000075	25012010	33903301	18.090,00
20230705	2023OB000410	2023NL000269	2023NE000075	25012010	33903301	53.651,00
20230712	2023OB000427	2023NL000292	2023NE000075	25012010	33903301	56.026,00
20230726	2023OB000454	2023NL000316	2023NE000075	25012010	33903301	64.680,00
20230814	2023OB000504	2023NL000359	2023NE000075	25012010	33903301	55.591,00
20230913	2023OB000546	2023NL000380	2023NE000075	25012010	33903301	31.290,00
20230927	2023OB000562	2023NL000401	2023NE000075	25012010	33903301	8.060,00
20231124	2023OB000748	2023NL000524	2023NE000075	25012010	33903301	10.665,00
20231124	2023OB000748	2023NL000524	2023NE000075	25012010	33903301	4.160,00
20231124	2023OB000748	2023NL000529	2023NE000075	25012010	33903301	41.030,00
20231222	2023OB000817	2023NL000599	2023NE000075	25012010	33903301	9.436,21

TOTAL CREDOR: 639.399,21

## CREDOR: 49330292291 - VILSON EVANGELISTA DE ARAUJO

DATA EMISSÃO	OB	NL	NE	FR	CLASSIFICAÇÃO	VALOR
20230301	2023OB000063	2023NL000036	2023NE000012	15012010	33901401	480,00
20230301	2023OB000063	2023NL000037	2023NE000015	15012010	33901401	360,00
20230301	2023OB000064	2023NL000037	2023NE000012	15012010	33901401	240,00
20230314	2023OB000087	2023NL000062	2023NE000030	15012010	33901401	720,00
20230324	2023OB000116	2023NL000079	2023NE000042	15012010	33901401	480,00
20230329	2023OB000121	2023NL000087	2023NE000046	15012010	33901401	480,00
20230403	2023OB000148	2023NL000117	2023NE000057	15012010	33901401	360,00
20230405	2023OB000170	2023NL000125	2023NE000058	15012010	33901401	600,00
20230420	2023OB000233	2023NL000144	2023NE000066	15012010	33901401	240,00
20230510	2023OB000268	2023NL000171	2023NE000077	15012010	33901401	480,00
20230517	2023OB000273	2023NL000192	2023NE000082	15012010	33901401	480,00
20230523	2023OB000285	2023NL000193	2023NE000084	15012010	33901401	480,00
20230614	2023OB000334	2023NL000221	2023NE000094	15012010	33901401	720,00
20230614	2023OB000338	2023NL000232	2023NE000102	25012010	33909201	480,00
20230614	2023OB000339	2023NL000232	2023NE000103	25012010	33909201	480,00
20230614	2023OB000340	2023NL000234	2023NE000104	25012010	33909201	240,00
20230614	2023OB000340	2023NL000234	2023NE000104	25012010	33909201	540,00
20230626	2023OB000394	2023NL000261	2023NE000113	15012010	33901401	1.260,00
20230705	2023OB000404	2023NL000289	2023NE000121	15012010	33901401	360,00
20230712	2023OB000420	2023NL000295	2023NE000124	15012010	33901401	600,00
20230807	2023OB000478	2023NL000342	2023NE000147	15012010	33901401	360,00
20230814	2023OB000491	2023NL000355	2023NE000152	15012010	33901401	360,00
20230814	2023OB000491	2023NL000355	2023NE000152	15012010	33901401	660,00
20230817	2023OB000510	2023NL000361	2023NE000158	15012010	33901401	840,00

TOTAL CREDOR: 12.300,00

## CREDOR: 00967847923 - VITOR ESTEFANY COSTA CARVALHO

DATA EMISSÃO	OB	NL	NE	FR	CLASSIFICAÇÃO	VALOR
20230419	2023OB000207	2023NL000160	2023NE000067	25012010	33903608	2.750,00

TOTAL CREDOR: 2.750,00

## CREDOR: 00675328292 - VITOR HUGO DE SÁ VALENTE

DATA EMISSÃO	OB	NL	NE	FR	CLASSIFICAÇÃO	VALOR
20230419	2023OB000208	2023NL000160	2023NE000067	25012010	33903608	2.750,00

TOTAL CREDOR: 2.750,00

## CREDOR: 07799277000175 - VLR.CRED.DIRETO

DATA EMISSÃO	OB	NL	NE	FR	CLASSIFICAÇÃO	VALOR
20230901	2023OB000522	2023NL000374	2023NE000166	15012010	31901133	1.655,11
20231004	2023OB000577	2023NL000410	2023NE000181	15012010	31901133	1.655,11
20231106	2023OB000669	2023NL000470	2023NE000200	15012010	31901133	1.655,11
20231201	2023OB000763	2023NL000542	2023NE000217	15012010	31901133	1.655,11
20231221	2023OB000809	2023NL000607	2023NE000239	15012010	31901133	1.655,11

TOTAL CREDOR: 8.275,55

## CREDOR: 04618376000115 - W M MAIA

DATA EMISSÃO	OB	NL	NE	FR	CLASSIFICAÇÃO	VALOR
20230526	2023OB000297	2023NL000207	2023NE000086	25012010	33903916	16.756,29

TOTAL CREDOR: 16.756,29

## CREDOR: 68565232204 - WALBER CESAR TEIXEIRA SOARES

DATA EMISSÃO	OB	NL	NE	FR	CLASSIFICAÇÃO	VALOR
20230510	2023OB000269	2023NL000172	2023NE000078	15012010	33903610	900,00
20230526	2023OB000299	2023NL000211	2023NE000091	15012010	33903610	480,00



## Relatório de Pagamentos

Órgão: 022201-DEPARTAMENTO ESTADUAL DE TRÂNSITO

Período: 2023

20230712	2023OB000420	2023NL000296	2023NE000124	15012010	33903610	960,00
20230726	2023OB000449	2023NL000327	2023NE000138	15012010	33903610	840,00
20231107	2023OB000674	2023NL000470	2023NE000185	25012010	33909301	4.252,22
<b>TOTAL CREDOR:</b>						<b>7.432,22</b>
<b>CREDOR: 16053486272 - WANDA DOS SANTOS FREIRE</b>						
<b>DATA EMISSÃO</b>	<b>OB</b>	<b>NL</b>	<b>NE</b>	<b>FR</b>	<b>CLASSIFICAÇÃO</b>	<b>VALOR</b>
20230523	2023OB000284	2023NL000193	2023NE000084	15012010	33901401	360,00
<b>TOTAL CREDOR:</b>						<b>360,00</b>
<b>CREDOR: 01029668264 - WASHINGTON LUIZ BARROS DE AZEVEDO</b>						
<b>DATA EMISSÃO</b>	<b>OB</b>	<b>NL</b>	<b>NE</b>	<b>FR</b>	<b>CLASSIFICAÇÃO</b>	<b>VALOR</b>
20230830	2023OB000519	2023NL000376	2023NE000160	15012010	33903610	660,00
20230901	2023OB000524	2023NL000382	2023NE000164	15012010	33903610	792,00
<b>TOTAL CREDOR:</b>						<b>1.452,00</b>
<b>CREDOR: 09993140767 - WASHINGTON LUIZ DA SILVA CRUZ</b>						
<b>DATA EMISSÃO</b>	<b>OB</b>	<b>NL</b>	<b>NE</b>	<b>FR</b>	<b>CLASSIFICAÇÃO</b>	<b>VALOR</b>
20230419	2023OB000208	2023NL000160	2023NE000067	25012010	33903608	2.750,00
<b>TOTAL CREDOR:</b>						<b>2.750,00</b>
<b>CREDOR: 77954793249 - WELLINGTON BATISTA ALECRIM</b>						
<b>DATA EMISSÃO</b>	<b>OB</b>	<b>NL</b>	<b>NE</b>	<b>FR</b>	<b>CLASSIFICAÇÃO</b>	<b>VALOR</b>
20230419	2023OB000208	2023NL000160	2023NE000067	25012010	33903608	2.750,00
<b>TOTAL CREDOR:</b>						<b>2.750,00</b>
<b>CREDOR: 60188723234 - WENDELL DANTAS MENEZES</b>						
<b>DATA EMISSÃO</b>	<b>OB</b>	<b>NL</b>	<b>NE</b>	<b>FR</b>	<b>CLASSIFICAÇÃO</b>	<b>VALOR</b>
20230301	2023OB000064	2023NL000037	2023NE000012	15012010	33901401	240,00
20230301	2023OB000066	2023NL000041	2023NE000015	15012010	33901401	360,00
20230314	2023OB000087	2023NL000062	2023NE000030	15012010	33901401	720,00
20230419	2023OB000208	2023NL000160	2023NE000067	25012010	33903608	2.750,00
20230523	2023OB000284	2023NL000193	2023NE000084	15012010	33901401	480,00
20230612	2023OB000322	2023NL000221	2023NE000094	15012010	33901401	720,00
20230614	2023OB000338	2023NL000232	2023NE000102	25012010	33909201	480,00
20230614	2023OB000339	2023NL000232	2023NE000103	25012010	33909201	480,00
20230614	2023OB000340	2023NL000234	2023NE000104	25012010	33909201	240,00
20230614	2023OB000340	2023NL000234	2023NE000104	25012010	33909201	540,00
20230626	2023OB000392	2023NL000253	2023NE000111	15012010	33901401	1.260,00
20230705	2023OB000404	2023NL000288	2023NE000121	15012010	33901401	360,00
20230807	2023OB000478	2023NL000342	2023NE000147	15012010	33901401	360,00
20230814	2023OB000490	2023NL000355	2023NE000152	15012010	33901401	360,00
20230817	2023OB000510	2023NL000362	2023NE000159	15012010	33901401	840,00
20230828	2023OB000514	2023NL000355	2023NE000152	15012010	33901401	660,00
<b>TOTAL CREDOR:</b>						<b>10.850,00</b>
<b>CREDOR: 87959160244 - WENDELL ROCHA VIANA</b>						
<b>DATA EMISSÃO</b>	<b>OB</b>	<b>NL</b>	<b>NE</b>	<b>FR</b>	<b>CLASSIFICAÇÃO</b>	<b>VALOR</b>
20230419	2023OB000208	2023NL000160	2023NE000067	25012010	33903608	2.750,00
<b>TOTAL CREDOR:</b>						<b>2.750,00</b>
<b>CREDOR: 59127970230 - WENDELL WAUGHAN MONTEIRO</b>						
<b>DATA EMISSÃO</b>	<b>OB</b>	<b>NL</b>	<b>NE</b>	<b>FR</b>	<b>CLASSIFICAÇÃO</b>	<b>VALOR</b>
20230614	2023OB000337	2023NL000230	2023NE000101	25012010	33909201	528,00
20230614	2023OB000340	2023NL000233	2023NE000104	25012010	33909201	660,00
20230705	2023OB000405	2023NL000290	2023NE000122	15012010	33901402	630,00
20230712	2023OB000423	2023NL000300	2023NE000128	15012010	33901402	504,00
<b>TOTAL CREDOR:</b>						<b>2.322,00</b>
<b>CREDOR: 89977300291 - WENDERSON MAGALHAES CAVALCANTE</b>						
<b>DATA EMISSÃO</b>	<b>OB</b>	<b>NL</b>	<b>NE</b>	<b>FR</b>	<b>CLASSIFICAÇÃO</b>	<b>VALOR</b>
20230614	2023OB000336	2023NL000228	2023NE000100	15012010	33901401	360,00
<b>TOTAL CREDOR:</b>						<b>360,00</b>
<b>CREDOR: 94528888220 - WERMERSON DA COSTA SILVA</b>						
<b>DATA EMISSÃO</b>	<b>OB</b>	<b>NL</b>	<b>NE</b>	<b>FR</b>	<b>CLASSIFICAÇÃO</b>	<b>VALOR</b>
20230420	2023OB000219	2023NL000163	2023NE000067	25012010	33903608	1.833,33
<b>TOTAL CREDOR:</b>						<b>1.833,33</b>
<b>CREDOR: 01002283213 - WESLLEY SAIMON DIAS MARINHO</b>						
<b>DATA EMISSÃO</b>	<b>OB</b>	<b>NL</b>	<b>NE</b>	<b>FR</b>	<b>CLASSIFICAÇÃO</b>	<b>VALOR</b>
20230419	2023OB000208	2023NL000160	2023NE000067	25012010	33903608	2.750,00
<b>TOTAL CREDOR:</b>						<b>2.750,00</b>
<b>CREDOR: 04014852000199 - WF CONTROL APOIO A GESTAO DE SAUDE E ATIVIDADES EMPRESARIAIS LTDA - EPP</b>						
<b>DATA EMISSÃO</b>	<b>OB</b>	<b>NL</b>	<b>NE</b>	<b>FR</b>	<b>CLASSIFICAÇÃO</b>	<b>VALOR</b>



## Relatório de Pagamentos

Órgão: 022201-DEPARTAMENTO ESTADUAL DE TRÂNSITO

Período: 2023

20230125	2023OB000001	2022NL000389	2022NE000125	25012010	33903909	237.120,00
20230125	2023OB000010	2022NL000389	2022NE000030	15012010	33903912	51.786,87
20230216	2023OB000040	2023NL000016	2023NE000007	15012010	33903909	237.120,00
20230216	2023OB000040	2023NL000017	2023NE000005	15012010	33903912	51.786,87
20230320	2023OB000100	2023NL000067	2023NE000007	15012010	33903909	237.120,00
20230320	2023OB000102	2023NL000067	2023NE000005	15012010	33903912	51.786,87
20230427	2023OB000248	2023NL000153	2023NE000007	15012010	33903909	237.120,00
20230523	2023OB000276	2023NL000174	2023NE000005	15012010	33903912	25.893,44
20230523	2023OB000277	2023NL000178	2023NE000007	15012010	33903909	237.120,00
20230705	2023OB000409	2023NL000258	2023NE000007	15012010	33903909	237.120,00
20230712	2023OB000429	2023NL000294	2023NE000007	15012010	33903909	237.120,00
20230814	2023OB000500	2023NL000352	2023NE000007	15012010	33903909	237.120,00
20230920	2023OB000556	2023NL000404	2023NE000007	15012010	33903909	225.139,20
20231031	2023OB000649	2023NL000461	2023NE000178	15012010	33903909	225.139,20
20231122	2023OB000727	2023NL000520	2023NE000199	15012010	33903909	225.139,20
20231201	2023OB000751	2023NL000532	2023NE000199	15012010	33903909	225.139,20
20231222	2023OB000822	2023NL000603	2023NE000212	15012010	33903912	148.112,16
20231222	2023OB000831	2023NL000603	2023NE000212	15012010	33903912	148.112,16
<b>TOTAL CREDOR:</b>						<b>3.274.995,17</b>
<b>CREADOR: 80062032291 - WICTOR MICHAEL SALDANHA AZEVEDO</b>						
<b>DATA EMISSÃO</b>	<b>OB</b>	<b>NL</b>	<b>NE</b>	<b>FR</b>	<b>CLASSIFICAÇÃO</b>	<b>VALOR</b>
20230419	2023OB000208	2023NL000160	2023NE000067	25012010	33903608	2.750,00
<b>TOTAL CREDOR:</b>						<b>2.750,00</b>
<b>CREADOR: 55807283287 - WILLIAM DE SOUZA FRANCO</b>						
<b>DATA EMISSÃO</b>	<b>OB</b>	<b>NL</b>	<b>NE</b>	<b>FR</b>	<b>CLASSIFICAÇÃO</b>	<b>VALOR</b>
20230428	2023OB000257	2023NL000160	2023NE000067	25012010	33903608	2.750,00
<b>TOTAL CREDOR:</b>						<b>2.750,00</b>
<b>CREADOR: 59229152234 - WILLIAM DOS SANTOS AGUIAR</b>						
<b>DATA EMISSÃO</b>	<b>OB</b>	<b>NL</b>	<b>NE</b>	<b>FR</b>	<b>CLASSIFICAÇÃO</b>	<b>VALOR</b>
20230419	2023OB000208	2023NL000160	2023NE000067	25012010	33903608	2.750,00
<b>TOTAL CREDOR:</b>						<b>2.750,00</b>
<b>CREADOR: 02142049281 - WILLIAM KENNEDY AMARAL DA SILVA</b>						
<b>DATA EMISSÃO</b>	<b>OB</b>	<b>NL</b>	<b>NE</b>	<b>FR</b>	<b>CLASSIFICAÇÃO</b>	<b>VALOR</b>
20230419	2023OB000208	2023NL000160	2023NE000067	25012010	33903608	2.750,00
<b>TOTAL CREDOR:</b>						<b>2.750,00</b>
<b>CREADOR: 82161844253 - WILLIAM ORAN BARROS COUPE</b>						
<b>DATA EMISSÃO</b>	<b>OB</b>	<b>NL</b>	<b>NE</b>	<b>FR</b>	<b>CLASSIFICAÇÃO</b>	<b>VALOR</b>
20230419	2023OB000209	2023NL000160	2023NE000067	25012010	33903608	2.750,00
20230420	2023OB000219	2023NL000163	2023NE000067	25012010	33903608	2.750,00
<b>TOTAL CREDOR:</b>						<b>5.500,00</b>
<b>CREADOR: 02897433205 - WILLIAM ROCHA DE OLIVEIRA</b>						
<b>DATA EMISSÃO</b>	<b>OB</b>	<b>NL</b>	<b>NE</b>	<b>FR</b>	<b>CLASSIFICAÇÃO</b>	<b>VALOR</b>
20230620	2023OB000380	2023NL000252	2023NE000110	15012010	33903610	1.620,00
<b>TOTAL CREDOR:</b>						<b>1.620,00</b>
<b>CREADOR: 84047313220 - WILLIAM RODRIGO GUBERT</b>						
<b>DATA EMISSÃO</b>	<b>OB</b>	<b>NL</b>	<b>NE</b>	<b>FR</b>	<b>CLASSIFICAÇÃO</b>	<b>VALOR</b>
20230419	2023OB000209	2023NL000160	2023NE000067	25012010	33903608	2.750,00
<b>TOTAL CREDOR:</b>						<b>2.750,00</b>
<b>CREADOR: 31730019234 - WILSON CARLOS DE SENA FERREIRA</b>						
<b>DATA EMISSÃO</b>	<b>OB</b>	<b>NL</b>	<b>NE</b>	<b>FR</b>	<b>CLASSIFICAÇÃO</b>	<b>VALOR</b>
20230308	2023OB000072	2023NL000045	2023NE000016	15012010	33901401	480,00
20230420	2023OB000219	2023NL000158	2023NE000069	15012010	33901401	720,00
20230510	2023OB000268	2023NL000171	2023NE000077	15012010	33901401	1.200,00
20230614	2023OB000341	2023NL000235	2023NE000105	25012010	33909201	660,00
20230807	2023OB000477	2023NL000341	2023NE000146	15012010	33901401	480,00
<b>TOTAL CREDOR:</b>						<b>3.540,00</b>
<b>CREADOR: 51766248268 - WOLLACE DA PAZ LOPES</b>						
<b>DATA EMISSÃO</b>	<b>OB</b>	<b>NL</b>	<b>NE</b>	<b>FR</b>	<b>CLASSIFICAÇÃO</b>	<b>VALOR</b>
20230804	2023OB000473	2023NL000306	2023NE000129	15012010	33901401	1.260,00
<b>TOTAL CREDOR:</b>						<b>1.260,00</b>
<b>CREADOR: 20718295000143 - XMARKET SERVIÇOS DE APLICAÇÃO E DE HOSPEDAGEM NA INTERNET LTDA</b>						
<b>DATA EMISSÃO</b>	<b>OB</b>	<b>NL</b>	<b>NE</b>	<b>FR</b>	<b>CLASSIFICAÇÃO</b>	<b>VALOR</b>
20230125	2023OB000010	2022NL000392	2022NE000006	15012010	33904002	8.825,02
20230227	2023OB000047	2023NL000019	2022NE000195	25012010	33904002	10.349,99
20230301	2023OB000053	2023NL000021	2023NE000008	15012010	33904002	10.349,99
20230320	2023OB000101	2023NL000068	2023NE000008	15012010	33904002	10.349,99



## Relatório de Pagamentos

Órgão: 022201-DEPARTAMENTO ESTADUAL DE TRÂNSITO

Período: 2023

20230427	2023OB000253	2023NL000163	2023NE000008	15012010	33904002	10.349,99
20230523	2023OB000281	2023NL000188	2023NE000008	15012010	33904002	10.349,99
20230615	2023OB000348	2023NL000248	2023NE000008	15012010	33904002	10.349,99
20230713	2023OB000432	2023NL000307	2023NE000008	15012010	33904002	10.349,99
20230905	2023OB000530	2023NL000373	2023NE000008	15012010	33904002	9.827,04
20230927	2023OB000563	2023NL000409	2023NE000008	15012010	33904002	9.827,04
20231222	2023OB000815	2023NL000608	2023NE000185	25012010	33904002	7.368,84
20231222	2023OB000815	2023NL000600	2023NE000211	25012010	33904002	7.368,84
20231222	2023OB000816	2023NL000608	2023NE000185	25012010	33904002	7.368,84

TOTAL CREDOR: 123.035,55

## CREDOR: 11919353000106 - YES 2M MIDIA MOVEI LTDA

DATA EMISSÃO	OB	NL	NE	FR	CLASSIFICAÇÃO	VALOR
20230324	2023OB000115	2023NL000086	2023NE000007	15012010	33904010	436.497,80
20230330	2023OB000126	2023NL000086	2023NE000007	15012010	33904010	438.608,14
20230330	2023OB000140	2023NL000094	2022NE000195	15012010	33904010	195.113,33
20230420	2023OB000239	2023NL000137	2023NE000007	15012010	33904010	495.691,70
20230523	2023OB000282	2023NL000180	2023NE000007	15012010	33904010	484.916,58
20230621	2023OB000386	2023NL000249	2023NE000007	15012010	33904010	494.697,19
20230713	2023OB000433	2023NL000293	2023NE000007	15012010	33904010	479.137,49
20230905	2023OB000527	2023NL000361	2023NE000007	15012010	33904010	481.647,93
20231005	2023OB000602	2023NL000423	2023NE000007	15012010	33904010	472.099,13
20231031	2023OB000659	2023NL000484	2023NE000007	15012010	33904010	474.011,41
20231122	2023OB000725	2023NL000514	2023NE000007	15012010	33904010	473.819,68
20231222	2023OB000821	2023NL000601	2022NE000195	15012010	33904010	6.936,90
20231222	2023OB000822	2023NL000601	2023NE000212	15012010	33904010	422.622,78

TOTAL CREDOR: 5.355.800,06

## CREDOR: 08772180480 - YRAQUIAN ALVES DE LIMA

DATA EMISSÃO	OB	NL	NE	FR	CLASSIFICAÇÃO	VALOR
20230427	2023OB000256	2023NL000169	2023NE000067	25012010	33903608	2.750,00

TOTAL CREDOR: 2.750,00

## CREDOR: 03348545200 - YURI MATHEUS MELO DE SOUZA

DATA EMISSÃO	OB	NL	NE	FR	CLASSIFICAÇÃO	VALOR
20230419	2023OB000209	2023NL000160	2023NE000067	25012010	33903608	2.750,00

TOTAL CREDOR: 2.750,00

TOTAL: 241.537.221,44

  
RODRIGO DE SÁ BARBOSA  
Diretor-Presidente

DEPARTAMENTO ESTADUAL DE TRÂNSITO DO AMAZONAS  
  
Adriana Braga Rocha  
Secretaria Administrativa e Financeira

  
Herbison da Silva Damasceno  
Contador  
CPF: 314.242.362-15  
CRC-AM - 009528/O-7

Demonstrativo dos Créditos Autorizados 2023

Período: Janeiro a Dezembro/2023

Projeto / Atividade	F.R.	Natureza Despesa	Amparo Legal	Dotação Inicial	Anulação	Suplementação	Destaque Concedido	Crédito Especial	Crédito Autorizado
06.122.0001.2001.0001 - Administração da Unidade	1501201	339014	LEI 6155/2022	300.000,00					
			LDO6019/22 de 06/07/2023			150.000,00			
			LDO6019/22 de 14/02/2023		10.000,00				
			LDO6019/22 de 21/03/2023		10.000,00				
			LDO6019/22 de 17/05/2023		20.000,00				
			LDO6019/22 de 06/07/2023		20.000,00				
			LDO6019/22 de 19/09/2023		4.669,00				
			LDO6019/22 de 04/10/2023		48.521,66				
			LDO6019/22 de 18/10/2023		360,00				336.449,34
		339030	LEI 6155/2022	100.000,00					
			DECRETO nº 47.789 de 20/07/2023			328.525,00			
			DECRETO nº 48.466 de 08/11/2023			479.850,00			
			LDO6019/22 de 19/09/2023			4.669,00			
			LDO6019/22 de 04/10/2023			69.787,66			
			LDO6019/22 de 08/11/2023			65.000,00			
			DECRETO nº 47.715 de 04/07/2023		3.426,00				1.044.405,66
		339033	LEI 6155/2022	1.500.000,00					
			LDO6019/22 de 04/10/2023			377.792,00			
			DECRETO nº 47.715 de 04/07/2023		104.267,81				1.773.524,19
		339036	LDO6019/22 de 14/02/2023			10.000,00			
			LDO6019/22 de 21/03/2023			10.000,00			
			LDO6019/22 de 17/05/2023			20.000,00			
			LDO6019/22 de 06/07/2023			20.000,00			
			LDO6019/22 de 18/10/2023			360,00			
			LDO6019/22 de 04/10/2023		4.266,00				56.094,00
		339037	LEI 6155/2022	16.300.000,00					
			LDO6019/22 de 07/08/2023			18.638,34			
			LDO6019/22 de 04/10/2023			26.753,44			
			LDO6019/22 de 04/10/2023			114.990,61			16.460.382,39
		339039	LEI 6155/2022	36.546.000,00					
			DECRETO nº 47.715 de 04/07/2023			981.825,00			
			DECRETO nº 48.086 de 15/09/2023			504.512,50			
			DECRETO nº 48.241 de 10/10/2023			3.279.452,20			
			DECRETO nº 48.340 de 26/10/2023			466.740,00			
			DECRETO nº 48.357 de 27/10/2023			1.208.000,00			
			DECRETO nº 48.466 de 08/11/2023			217.225,00			
			DECRETO nº 46.944 de 09/02/2023		13.343.045,42				
			DECRETO nº 47.715 de 04/07/2023		1.241.169,06				
			DECRETO nº 47.761 de 12/07/2023		788.963,81				
			DECRETO nº 47.761 de 12/07/2023		120.000,00				
			DECRETO nº 47.882 de 08/08/2023		100.782,92				
			DECRETO nº 48.502 de 10/11/2023		880.000,00				
			DECRETO nº 48.630 de 30/11/2023		528.430,13				
			DECRETO nº 48.630 de 30/11/2023		40.000,00				
			DECRETO nº 48.891 de 29/12/2023		200.000,00				
			LDO6019/22 de 15/03/2023		367.840,00				
			LDO6019/22 de 06/07/2023		150.000,00				
			LDO6019/22 de 07/08/2023		18.638,34				
			LDO6019/22 de 04/10/2023		26.753,44				
			LDO6019/22 de 04/10/2023		492.782,61				
			LDO6019/22 de 08/11/2023		409.925,40				
			LDO6019/22 de 08/11/2023		65.000,00				24.430.423,57

Projeto / Atividade	F.R.	Natureza Despesa	Amparo Legal	Dotação Inicial	Anulação	Suplementação	Destaque Concedido	Crédito Especial	Crédito Autorizado
	1501201	339047	LEI 6155/2022	1.800.000,00					
			DECRETO nº 48.207 de 04/10/2023			148.477,98			1.948.477,98
		339049	LDO6019/22 de 15/03/2023			367.840,00			
			LDO6019/22 de 04/10/2023		17.000,00				350.840,00
		339033	LDO6019/22 de 08/11/2023			409.925,40			409.925,40
		339139	LEI 6155/2022	540.000,00					
			DECRETO nº 48.466 de 08/11/2023			108.000,00			648.000,00
		449052	LEI 6155/2022	500.000,00					
			DECRETO nº 48.022 de 31/08/2023			17.250,00			
			DECRETO nº 47.882 de 08/08/2023		140.335,00				376.915,00
	1753201	339039	LEI 6155/2022	7.400.000,00					
			DECRETO nº 46.968 de 16/02/2023		1.201.979,86				
			LDO6019/22 de 13/02/2023		367.840,00				5.830.180,14
		339049	LDO6019/22 de 13/02/2023			367.840,00			367.840,00
	2501201	339030	DECRETO nº 47.356 de 03/05/2023			53.174,00			
			DECRETO nº 47.654 de 22/06/2023			24.774,40			
			LDO6019/22 de 19/06/2023			35.029,99			
			LDO6019/22 de 21/07/2023			40.800,00			
			DECRETO nº 47.789 de 20/07/2023		1.414,39				
			DECRETO nº 48.459 de 08/11/2023		418,00				151.946,00
		339033	DECRETO nº 47.179 de 23/03/2023			497.801,70			
			DECRETO nº 48.277 de 17/10/2023			55.311,30			
			DECRETO nº 47.789 de 20/07/2023		55.311,30				
			LDO6019/22 de 18/05/2023		3.325,99				
			LDO6019/22 de 19/06/2023		31.704,50				462.771,21
		339036	DECRETO nº 47.356 de 03/05/2023			21.240,00			21.240,00
		339039	DECRETO nº 47.356 de 03/05/2023			106.215,99			
			DECRETO nº 47.669 de 26/06/2023			800.451,13			
			DECRETO nº 47.761 de 12/07/2023			36.010,00			
			LDO6019/22 de 18/05/2023			3.325,99			
			DECRETO nº 47.761 de 12/07/2023		36.000,00				
			DECRETO nº 47.789 de 20/07/2023		57.846,21				
			DECRETO nº 48.459 de 08/11/2023		33.310,46				
			LDO6019/22 de 19/06/2023		3.325,49				
			LDO6019/22 de 21/07/2023		40.800,00				774.720,95
		339092	DECRETO nº 47.491 de 25/05/2023			34.366,50			34.366,50
		339093	DECRETO nº 47.576 de 13/06/2023			329.907,00			
			DECRETO nº 47.574 de 13/06/2023			231.450,00			
			DECRETO nº 48.502 de 10/11/2023			194.932,00			756.289,00
		339192	DECRETO nº 47.491 de 25/05/2023			874.906,31			874.906,31
		449052	DECRETO nº 48.278 de 17/10/2023			88.035,00			
			DECRETO nº 48.479 de 08/11/2023			100.000,00			188.035,00
	2501285	449052	DECRETO nº 48.228 de 06/10/2023			17.487,36			17.487,36
06.122.0001.2003.0001 - Remuneração de Pessoal Ativo do Estado e Encargos Sociais	1501201	319011	LEI 6155/2022	18.507.000,00					
			DECRETO nº 48.241 de 10/10/2023			869.337,24			
			DECRETO nº 47.715 de 04/07/2023			1.324.000,00			
			LDO6019/22 de 02/01/2023		82.276,62				
			LDO6019/22 de 22/03/2023		10.393,86				
			LDO6019/22 de 27/03/2023		1.711,37				
			LDO6019/22 de 02/05/2023		17.346,88				
			LDO6019/22 de 28/06/2023		106.801,61				
			LDO6019/22 de 17/08/2023		679,94				
			LDO6019/22 de 23/08/2023		506,32				
			LDO6019/22 de 18/10/2023		160.000,00				
			LDO6019/22 de 27/10/2023		350.000,00				
			LDO6019/22 de 30/10/2023		17.817,53				19.952.803,11
		319013	LEI 6155/2022	3.173.000,00					
			DECRETO nº 47.715 de 04/07/2023			786.000,00			
			LDO6019/22 de 11/08/2023			81.638,55			
			LDO6019/22 de 18/10/2023			1.535.000,00			



Projeto / Atividade	F.R.	Natureza Despesa	Amparo Legal	Dotação Inicial	Anulação	Suplementação	Destaque Concedido	Crédito Especial	Crédito Autorizado
			LDO6019/22 de 27/10/2023			350.000,00			5.925.638,55
		319092	LDO6019/22 de 02/01/2023			82.276,62			82.276,62
		319094	DECRETO nº 48.241 de 10/10/2023			2.100.000,00			
			LDO6019/22 de 22/03/2023			10.393,86			
			LDO6019/22 de 27/03/2023			1.711,37			
			LDO6019/22 de 02/05/2023			17.346,88			
			LDO6019/22 de 28/06/2023			106.801,61			
			LDO6019/22 de 17/08/2023			679,94			
			LDO6019/22 de 23/08/2023			506,32			
			LDO6019/22 de 30/10/2023			17.817,53			
			LDO6019/22 de 11/08/2023			81.638,55			
			LDO6019/22 de 18/10/2023			1.375.000,00			798.618,96
		319113	LEI 6155/2022	500.000,00					500.000,00
		339049	LEI 6155/2022	300.000,00					300.000,00
	2501201	319092	DECRETO nº 47.174 de 22/03/2023			121.270,00			121.270,00
		319094	DECRETO nº 47.339 de 27/04/2023			17.346,88			17.346,88
06.122.0001.2087.0001 - Administração de Serviços de Energia Elétrica, Água e Esgoto e Telefonia	1501201	339039	LEI 6155/2022	1.200.000,00					
			DECRETO nº 48.891 de 29/12/2023			200.000,00			1.400.000,00
06.122.0001.2643.0001 - Ampliação, Modernização e Manutenção da Infraestrutura Tecnológica da Informação e Comunicação	1501201	339040	LEI 6155/2022	15.000.000,00					
			DECRETO nº 48.630 de 30/11/2023			2.531.255,90			17.531.255,90
06.122.3264.1217.0001 - Construção, Reforma e Ampliação do Sistema de Segurança Pública	1501201	449051	LEI 6155/2022	9.000.000,00					
			DECRETO nº 46.957 de 14/02/2023			34.920,00			
			DECRETO nº 46.957 de 14/02/2023			4.052.880,00			
			DECRETO nº 46.957 de 14/02/2023			2.114.882,10			
			DECRETO nº 47.090 de 03/03/2023			17.550,00			
			DECRETO nº 47.134 de 13/03/2023			913.033,96			
			DECRETO nº 47.715 de 04/07/2023			761.137,13			
			DECRETO nº 47.715 de 04/07/2023			981.825,00			
			DECRETO nº 47.789 de 20/07/2023			73.643,82			
			Portaria nº 315/2023 de 11/04/2023			50.127,99			0,00
06.122.3264.1217.0011 -	1501201	339036	DECRETO nº 47.090 de 03/03/2023			17.550,00			
			LDO6019/22 de 14/02/2023			34.920,00			52.470,00
		339039	DECRETO nº 46.957 de 14/02/2023			34.920,00			
			LDO6019/22 de 14/02/2023			34.920,00			0,00
		449051	DECRETO nº 47.810 de 25/07/2023			12.630,84			
			Portaria nº 315/2023 de 11/04/2023			50.127,99			
			2023NC0000002 de 06/03/2023				50.127,99		12.630,84
	2501201	339039	DECRETO nº 48.459 de 08/11/2023			263.782,67			
			2023NC0000004 de 08/11/2023				250.595,00		13.187,67
	2752203	449051	DECRETO nº 48.300 de 19/10/2023			302.258,66			302.258,66
06.122.3264.1515.0001 - Implantação de Postos do Detran nas Calhas dos Rios	1501285	339039	LEI 6155/2022	98.000,00					98.000,00
06.122.3264.1515.0006 -	2501285	339039	DECRETO nº 48.004 de 29/08/2023			6.000,00			6.000,00
		339093	DECRETO nº 47.579 de 13/06/2023			6.990,00			6.990,00
06.122.3264.1515.0008 -	2501201	339039	DECRETO nº 47.761 de 12/07/2023			36.000,00			36.000,00
06.122.3264.1515.0011 -	2501285	339039	DECRETO nº 47.602 de 15/06/2023			90.000,00			90.000,00
06.122.3264.1516.0001 - Implantação do Parque Gráfico de Emissão de Documentos para Condutores e Veículos	1501201	339039	LEI 6155/2022	8.000.000,00					
			DECRETO nº 47.983 de 24/08/2023			1.392.884,67			
			DECRETO nº 48.241 de 10/10/2023			2.785.769,34			
			DECRETO nº 48.086 de 15/09/2023			1.392.884,67			
			DECRETO nº 48.466 de 08/11/2023			2.644.925,00			
			LDO6019/22 de 27/10/2023			300.000,00			
			DECRETO nº 47.134 de 13/03/2023			1.035.576,65			15.480.887,03
		339040	LEI 6155/2022	12.000.000,00					
			DECRETO nº 48.241 de 10/10/2023			6.019.830,00			
			DECRETO nº 46.957 de 14/02/2023			4.052.880,00			
			DECRETO nº 48.152 de 26/09/2023			229.175,55			

Projeto / Atividade	F.R.	Natureza Despesa	Amparo Legal	Dotação Inicial	Anulação	Suplementação	Destaque Concedido	Crédito Especial	Crédito Autorizado
			DECRETO nº 47.761 de 12/07/2023		1.061.036,19				
			DECRETO nº 48.340 de 26/10/2023		466.740,00				
			DECRETO nº 48.357 de 27/10/2023		1.208.000,00				
			DECRETO nº 48.630 de 30/11/2023		810.745,45				
			LDO6019/22 de 27/10/2023		300.000,00				18.455.363,91
	2501201	339039	DECRETO nº 47.789 de 20/07/2023			1.392.884,67			
			DECRETO nº 48.278 de 17/10/2023		429,67				1.392.455,00
06.122.3264.2125.0001 - Valorização do Quadro de Pessoal do Sistema de Segurança Pública	1501201	339039	LEI 6155/2022	10.000,00					
			DECRETO nº 47.134 de 13/03/2023		10.000,00				0,00
	2501201	339036	DECRETO nº 47.238 de 11/04/2023			567.500,00			
			DECRETO nº 48.278 de 17/10/2023		78.899,97				
			DECRETO nº 48.459 de 08/11/2023		4.056,67				484.543,36
06.122.3264.2791.0011 - CNH Social	1501201	339039	LEI 6155/2022	2.000.000,00					
			DECRETO nº 48.241 de 10/10/2023			2.025.000,00			
			DECRETO nº 47.134 de 13/03/2023			2.025.000,00			
			DECRETO nº 48.022 de 31/08/2023			1.000.000,00			
			DECRETO nº 48.502 de 10/11/2023			880.000,00			7.930.000,00
	2501201	339039	DECRETO nº 47.339 de 27/04/2023			1.000.000,00			
			DECRETO nº 47.552 de 01/06/2023			1.050.000,00			
			DECRETO nº 47.736 de 06/07/2023			990.000,00			
			DECRETO nº 47.915 de 15/08/2023			490.000,00			
			DECRETO nº 48.459 de 08/11/2023		4.190,00				3.525.810,00
		339092	DECRETO nº 47.174 de 22/03/2023			685.631,24			
			DECRETO nº 48.459 de 08/11/2023		8.798,60				676.832,64
06.122.3310.2773.0003 - Desenvolvimento de Ações Decorrentes de Emendas Parlamentares	1501160	339032	DECRETO nº 48.130 de 21/09/2023			50.000,00			50.000,00
06.122.3310.2793.0011 - Desenvolvimento de Ações Decorrentes de Emendas Parlamentares de Bancada	1501160	339039	DECRETO nº 48.060 de 13/09/2023			100.000,00			
			DECRETO nº 48.565 de 22/11/2023		100.000,00				0,00
06.125.3264.1019.0001 - Implantação dos Postos de Atendimento do Detran - PAD	1501285	339039	LEI 6155/2022	1.000.000,00					1.000.000,00
	2501201	339039	DECRETO nº 47.179 de 23/03/2023			1.422.000,00			
			DECRETO nº 47.339 de 27/04/2023			435.656,00			
			DECRETO nº 48.277 de 17/10/2023			349.306,40			
			DECRETO nº 47.654 de 22/06/2023		24.774,40				
			DECRETO nº 47.789 de 20/07/2023		174.653,20				2.007.534,80
06.125.3264.1019.0011 -	1501201	339039	DECRETO nº 47.761 de 12/07/2023			120.000,00			
			DECRETO nº 48.630 de 30/11/2023		30.000,00				90.000,00
06.125.3264.1020.0001 - Sinalização Horizontal e Vertical de Vias Estaduais	1501201	339039	LEI 6155/2022	214.000,00					
			DECRETO nº 46.994 de 09/02/2023		167.610,61				
			DECRETO nº 47.134 de 13/03/2023		46.389,39				0,00
06.125.3264.1020.0011 -	2501201	339039	DECRETO nº 48.479 de 08/11/2023			17.600,00			17.600,00
06.125.3264.2774.0001 - Fiscalização e Operação de Trânsito	1501201	339033	DECRETO nº 47.983 de 24/08/2023			4.687.760,00			
			DECRETO nº 48.241 de 10/10/2023			2.648.040,00			
			DECRETO nº 48.022 de 31/08/2023		1.000.000,00				
			DECRETO nº 48.022 de 31/08/2023		17.250,00				
			DECRETO nº 48.630 de 30/11/2023		136.182,08				
			DECRETO nº 48.677 de 12/12/2023		67.790,77				
			LDO6019/22 de 30/08/2023		18.507,92				6.096.069,23
		339039	LDO6019/22 de 30/08/2023			18.507,92			18.507,92
06.125.3264.2774.0001 - Fiscalização e Operação de Trânsito	1752203	339030	LDO6019/22 de 01/03/2023			17.527,40			
			LDO6019/22 de 12/05/2023			16.000,00			33.527,40
		339033	LEI 6155/2022	10.745.000,00					
			DECRETO nº 48.086 de 15/09/2023		2.903.500,00				
			LDO6019/22 de 01/03/2023		17.527,40				
			LDO6019/22 de 12/05/2023		16.000,00				7.807.972,60
06.125.3264.2774.0001 - Fiscalização e Operação de Trânsito	2501201	339030	DECRETO nº 47.356 de 03/05/2023			74.420,00			
			DECRETO nº 47.653 de 22/06/2023			25.825,00			100.245,00
06.125.3264.2774.0001 - Fiscalização e Operação de Trânsito	2501201	339039	DECRETO nº 47.604 de 15/06/2023			210.489,50			210.489,50

Projeto / Atividade	F.R	Natureza Despesa	Amparo Legal	Dotação Inicial	Anulação	Suplementação	Destaque Concedido	Crédito Especial	Crédito Autorizado
06.126.3264.2532.0001 - Modernização e Operacionalização dos Sistemas de Informação, Videomonitoramento e Telecomunicação do Sistema de Segurança Pública.	1501201	339039	LDO6019/22 de 12/05/2023			17.290,00			
			DECRETO nº 48.630 de 30/11/2023		17.290,00				0,00
		339040	LEI 6155/2022	28.000.000,00					
			DECRETO nº 47.983 de 24/08/2023			11.419.355,33			
			DECRETO nº 48.241 de 10/10/2023			6.272.571,22			
			DECRETO nº 46.944 de 09/02/2023			167.610,61			
			DECRETO nº 46.957 de 14/02/2023			2.114.882,10			
			DECRETO nº 47.882 de 08/08/2023		42.034,10				
			DECRETO nº 48.086 de 15/09/2023		835.946,11				
			DECRETO nº 48.152 de 26/09/2023		229.175,55				
			DECRETO nº 48.207 de 04/10/2023		148.477,98				
			DECRETO nº 48.630 de 30/11/2023		1.008.608,24				
			LDO6019/22 de 06/07/2023		1.016.407,18				44.693.770,10
		339092	DECRETO nº 46.944 de 09/02/2023			13.343.045,42			
			LDO6019/22 de 06/07/2023			1.016.407,18			
			DECRETO nº 48.086 de 15/09/2023		1.061.451,06				
			LDO6019/22 de 14/09/2023		17.290,00				13.280.711,54
		449052	LEI 6155/2022	500.000,00					
			DECRETO nº 47.789 de 20/07/2023		254.881,18				
			DECRETO nº 47.810 de 25/07/2023		12.630,84				
			DECRETO nº 47.882 de 08/08/2023		216.847,98				15.640,00
	1753201	339092	DECRETO nº 46.968 de 16/02/2023			1.201.979,86			1.201.979,86
	2501201	339040	DECRETO nº 47.339 de 27/04/2023			1.045.600,00			
			DECRETO nº 47.356 de 03/05/2023			17.290,00			
			DECRETO nº 47.435 de 18/05/2023			515.326,77			
			DECRETO nº 47.604 de 15/06/2023			2.354.150,46			
			DECRETO nº 47.653 de 22/06/2023			1.169.612,50			
			DECRETO nº 47.761 de 12/07/2023		36.010,00				
			DECRETO nº 47.789 de 20/07/2023		1.103.659,57				
			DECRETO nº 48.278 de 17/10/2023		7.586,17				
			DECRETO nº 48.479 de 08/11/2023		188.060,61				
			DECRETO nº 48.479 de 08/11/2023		269.253,00				
			DECRETO nº 48.502 de 10/11/2023		194.932,00				3.302.478,38
		339092	DECRETO nº 47.174 de 22/03/2023			1.883.712,08			
			DECRETO nº 47.574 de 13/06/2023		231.450,00				
			DECRETO nº 48.278 de 17/10/2023		1.119,19				1.651.142,89
		449052	DECRETO nº 48.479 de 08/11/2023			151.653,00			151.653,00
	2501285	339040	DECRETO nº 47.835 de 01/08/2023			217.359,33			217.359,33
06.128.3264.2121.0001 - Formação, capacitação e treinamento dos servidores do Sistema de Segurança Pública	1501201	339039	LEI 6155/2022	10.000,00					
			DECRETO nº 47.134 de 13/03/2023		10.000,00				0,00
06.131.3264.2092.0001 - Publicidade e Propaganda para divulgação de Ações e Campanhas Educativas de Trânsito	1752203	339039	LEI 6155/2022	9.000.000,00					
			DECRETO nº 48.086 de 15/09/2023			2.903.500,00			11.903.500,00
	2501201	339039	DECRETO nº 47.653 de 22/06/2023			24.948,33			
			DECRETO nº 48.459 de 08/11/2023		24.948,33				0,00
	2752203	339092	DECRETO nº 47.292 de 14/04/2023			1.587.719,10			1.587.719,10
06.331.0001.2004.0001 - Auxílio-Alimentação aos Servidores e Empregados	1501201	339046	LEI 6155/2022	4.500.000,00					
			DECRETO nº 47.983 de 24/08/2023			2.500.000,00			
			DECRETO nº 47.761 de 12/07/2023			1.850.000,00			
			DECRETO nº 47.882 de 08/08/2023			500.000,00			
			DECRETO nº 48.466 de 08/11/2023		3.450.000,00				5.900.000,00
06.363.3264.1488.0001 - Implantação da Escola Pública de Trânsito do Estado do Amazonas	1501201	339039	LEI 6155/2022	10.000,00					
			DECRETO nº 47.134 de 13/03/2023		10.000,00				0,00
28.846.0003.0002.0001 - Cumprimento de Sentenças Judiciais Transitadas em Julgado (precatórios) Devidas pelo Estado, Autarquias e Fundações Públicas	1501201	339091	LEI 6155/2022	827.000,00					
			DECRETO nº 48.630 de 30/11/2023			40.000,00			

			DECRETO nº 48.677 de 12/12/2023			67.790,77			934.790,77
TOTAL				189.580.000,00	52.325.263,54	117.826.537,08	300.722,99	0,00	254.780.550,55

DEPARTAMENTO ESTADUAL DE TRÂNSITO DO AMAZONAS

  
 Adriana Braga Rocha  
 Secretora Administrativa e Financeira

  
 Heribison da Silva Damasceno  
 Contador  
 CPF: 314.242.362-15  
 CRC-AM - 009528/O-7

Anexo 14  
BALANÇO PATRIMONIAL

Unidade Gestora: 022201-DEPARTAMENTO ESTADUAL DE TRÂNSITO  
Gestão: 00002 - AUTARQUIA  
Mês de Referência: 12 - Dezembro de 2022

ATIVO			PASSIVO		
Títulos	Exercício Atual	Exercício Anterior	Títulos	Exercício Atual	Exercício Anterior
<b>ATIVO CIRCULANTE</b>	<b>47.204.064,80</b>	<b>22.171.967,54</b>	<b>PASSIVO CIRCULANTE</b>	<b>7.959.418,48</b>	<b>1.051.101,03</b>
Caixa E Equivalentes De Caixa	35.219.297,80	18.969.653,53	Obrigações Trabalhistas, Previdenciárias E Assistenciais A Pagar A Curto Prazo	244.673,97	0,00
Créditos A Curto Prazo	1.800,00	1.800,00	Fornecedores E Contas A Pagar A Curto Prazo	6.336.834,41	12.452,07
Demais Créditos E Valores A Curto Prazo	1.800,00	1.800,00	Demais Obrigações a Curto Prazo	1.377.910,10	1.038.648,96
Estoques	11.982.967,00	3.200.514,01	Valores Restituíveis	1.377.910,10	1.038.648,96
<b>ATIVO NÃO CIRCULANTE</b>	<b>33.197.835,90</b>	<b>28.776.407,07</b>	<b>PASSIVO NÃO CIRCULANTE</b>	<b>2.910,01</b>	<b>2.910,01</b>
Investimentos	3.198,44	3.198,44	Demais Obrigações A Longo Prazo	2.910,01	2.910,01
Participações Permanentes	3.198,44	3.198,44	<b>TOTAL DO PASSIVO</b>	<b>7.962.328,49</b>	<b>1.054.011,04</b>
Participações avaliadas pelo método de equivalência patrimonial	3.198,44	3.198,44			
<b>Imobilizado</b>	<b>33.194.637,46</b>	<b>28.773.208,63</b>			
Bens Móveis	18.883.792,09	18.728.890,59			
(-) Depreciação/Amortização/Exaustão Acumulada de Bens Móveis	3.173.601,34	2.946.157,29			
Bens Imóveis	17.484.446,71	12.990.475,33			
<b>TOTAL DO ATIVO</b>	<b>80.401.900,70</b>	<b>50.948.374,61</b>	<b>TOTAL DO PASSIVO + PL</b>	<b>80.401.900,70</b>	<b>50.948.374,61</b>

## PATRIMÔNIO LÍQUIDO

Títulos	Exercício Atual	Exercício Anterior
Resultados Acumulados	72.439.572,21	49.894.363,57
<b>TOTAL DO PATRIMÔNIO LÍQUIDO</b>	<b>72.439.572,21</b>	<b>49.894.363,57</b>

DEPARTAMENTO ESTADUAL DE TRÂNSITO

  
 Rodrigo de Sá Barbosa  
 DIRETOR PRESIDENTE

DEPARTAMENTO ESTADUAL DE TRÂNSITO DO AMAZONAS

  
 Adriana Braga Rocha  
 Diretora Administrativa e Financeira

  
 Heriberto da Silva Damasceno  
 Contador  
 CPF: 314.242.362-15  
 CRC-AM - 009623/O-7



Anexo 14  
BALANÇO PATRIMONIAL

Unidade Gestora: 022201-DEPARTAMENTO ESTADUAL DE TRÂNSITO  
Gestão: 00002 - AUTARQUIA  
Mês de Referência: 12 - Dezembro de 2022

Títulos	Exercício Atual	Exercício Anterior	Títulos	Exercício Atual	Exercício Anterior
ATIVO FINANCEIRO	35.219.297,80	18.969.653,53	PASSIVO FINANCEIRO	16.025.320,83	10.918.152,35
ATIVO PERMANENTE	45.182.602,90	31.978.721,08	PASSIVO PERMANENTE	2.910,01	2.910,01
<b>SALDO PATRIMONIAL</b>	<b>64.373.669,86</b>	<b>40.027.312,25</b>			

QUADRO DAS CONTAS DE COMPENSAÇÃO

Títulos	Exercício Atual	Exercício Anterior	Títulos	Exercício Atual	Exercício Anterior
			<b>COMPENSAÇÕES</b>		
			<b>SALDO DOS ATOS POTENCIAIS PASSIVO S</b>		
			<b>Atos Potenciais Passivos</b>		
			Obrigações Contratuais	43.695.670,89	66.681.573,55
			<b>TOTAL</b>	<b>43.695.670,89</b>	<b>66.681.573,55</b>

DEPARTAMENTO ESTADUAL DE TRÂNSITO  
  
Rodrigo de Sá Barbosa  
DIRETOR PRESIDENTE

DEPARTAMENTO ESTADUAL DE TRÂNSITO DO AMAZONAS  
  
Adriana Braga Rocha  
Diretora Administrativa e Financeira

Heribson da Silva Damasceno  
Contador  
CPF: 314.242.362-15  
CRC-AM - 009623/O-7





Anexo 14  
BALANÇO PATRIMONIAL

Unidade Gestora: 022201-DEPARTAMENTO ESTADUAL DE TRÂNSITO  
Gestão: 00002 - AUTARQUIA  
Mês de Referência: 12 - Dezembro de 2022

DEMONSTRATIVO DO SUPERAVIT/DEFICIT FINANCEIRO APURADO NO BALANÇO PATRIMONIAL

Títulos	Exercício Atual	Exercício Anterior
<b>DESTINAÇÃO DE RECURSOS</b>		
<b>Ordinária</b>	18.473.499,95	7.180.426,17
<b>Vinculada</b>	720.477,02	871.075,01
Recursos Destinados à Educação	0,00	0,00
Recursos Destinados à Saúde	0,00	0,00
Recursos Destinados à Previdência Social	0,00	0,00
Recursos Destinados a Operações de Crédito	-2.868.571,69	0,00
Recursos Destinados a Convênios	187.091,59	187.185,29
Outras Destinações Vinculadas de Recursos	3.401.957,12	683.889,72
<b>TOTAL</b>	<b>19.193.976,97</b>	<b>8.051.501,18</b>

DEPARTAMENTO ESTADUAL DE TRÂNSITO  
  
Rodrigo de Sá Barbosa  
DIRETOR PRESIDENTE

DEPARTAMENTO ESTADUAL DE TRÂNSITO DO AMAZONAS  
  
Adriana Braga Rocha  
Diretora Administrativa e Financeira

  
Heribison da Silva Damasceno  
Contador  
CPF: 314.242.362-15  
CRC-AM - 009523/O-7



**Anexo 01**  
**Demonstrações da Receita e Despesa Segundo as Categorias Econômicas**

Unidade Gestora: 022201-DEPARTAMENTO ESTADUAL DE TRÂNSITO

Gestão: 00002-AUTARQUIA

Mês de Referência: 12 - Dezembro de 2023

RECEITA	VALOR	TOTAL
<b>RECEITAS CORRENTES</b>		<b>246.252.711,43</b>
RECEITA PATRIMONIAL	13.861.583,45	
RECEITA DE SERVIÇOS	211.488.646,93	
OUTRAS RECEITAS CORRENTES	20.902.481,05	
<b>RECURSOS RECEBIDOS</b>		<b>56.377,27</b>
TESOURO / DESTAQUE	56.377,27	
<b>RECURSOS CONCEDIDOS / DEVOLVIDOS</b>		<b>-14.918.903,18</b>
TESOURO / DESTAQUE	-14.918.903,18	
<b>TOTAL</b>		<b>231.390.185,52</b>

DESPESA	VALOR	TOTAL
<b>DESPESAS CORRENTES</b>		<b>236.406.066,68</b>
PESSOAL E ENCARGOS SOCIAIS	26.937.876,04	
OUTRAS DESPESAS CORRENTES	209.468.190,64	
<b>DESPESAS DE CAPITAL</b>		<b>1.042.679,70</b>
INVESTIMENTOS	1.042.679,70	
<b>TOTAL</b>		<b>237.448.746,38</b>

RECEITA CORRENTE	
RECEITAS CORRENTES	246.252.711,43
RECURSOS RECEBIDOS	56.377,27
RECURSOS CONCEDIDOS	-14.918.903,18
<b>DÉFICIT</b>	<b>5.015.881,16</b>
<b>TOTAL</b>	<b>236.406.066,68</b>

DESPESA CORRENTE	
DESPESAS CORRENTES	236.406.066,68
<b>SUPERÁVIT</b>	<b>0,00</b>
<b>TOTAL</b>	<b>236.406.066,68</b>

RECEITA DE CAPITAL	
SUPERÁVIT DO ORÇAMENTO CORRENTE	0,00
<b>DÉFICIT</b>	<b>6.058.560,86</b>
<b>TOTAL</b>	<b>6.058.560,86</b>

DESPESA DE CAPITAL	
DEFICIT DO ORÇAMENTO CORRENTE	5.015.881,16
DESPESAS DE CAPITAL	1.042.679,70
<b>SUPERÁVIT</b>	<b>0,00</b>
<b>TOTAL</b>	<b>6.058.560,86</b>

RESUMO RECEITA	
RECEITAS CORRENTES	246.252.711,43
RECURSOS RECEBIDOS	56.377,27
RECURSOS CONCEDIDOS	-14.918.903,18
<b>DÉFICIT</b>	<b>6.058.560,86</b>
<b>TOTAL</b>	<b>237.448.746,38</b>

RESUMO DESPESA	
DESPESAS CORRENTES	236.406.066,68
DESPESAS DE CAPITAL	1.042.679,70
<b>SUPERÁVIT</b>	<b>0,00</b>
<b>TOTAL</b>	<b>237.448.746,38</b>

**RODRIGO DE SÁ BARBOSA**  
Diretor-Presidente

DEPARTAMENTO ESTADUAL DE TRÂNSITO DO AMAZONAS  
  
**Adriana Braga Rocha**  
Secretora Administrativa e Financeira

**Herbison da Silva Damasceno**  
Contador  
CPF: 314.242.362-15  
CRC-AM - 009528/O-7



## DEMONSTRAÇÃO DOS FLUXOS DE CAIXA

Unidade Gestora: 022201-DEPARTAMENTO ESTADUAL DE TRÂNSITO

Gestão: 00002 - AUTARQUIA

Mês de Referência:

Item	Exercício Atual	Exercício Anterior
<b>FLUXOS DE CAIXA DAS ATIVIDADES OPERACIONAIS</b>		
<b>Ingressos</b>	<b>304.454.861,97</b>	<b>252.361.164,14</b>
Impostos, Taxas e Contribuições de Melhoria	0,00	0,00
Receita de Contribuições	0,00	0,00
Receita Patrimonial	10.067.644,67	8.829.014,51
Receita Agropecuária	0,00	0,00
Receita Industrial	0,00	0,00
Receita de Serviços	211.488.646,93	162.810.232,32
Remuneração das Disponibilidades	3.793.938,78	5.241.019,23
Outras Receitas Derivadas e Originárias	20.902.481,05	18.020.487,48
Transferências Recebidas	0,00	16.221.339,24
Outros Ingressos Operacionais	58.202.150,54	41.239.071,36
<b>Desembolsos</b>	<b>280.229.012,45</b>	<b>233.904.862,32</b>
Pessoal e outras despesas correntes por função	226.814.736,79	178.325.190,15
Juros e encargos da dívida	0,00	0,00
Transferências Concedidas	0,00	14.347.191,55
Outros Desembolsos Operacionais	53.414.275,66	41.232.480,62
<b>FLUXO DE CAIXA LÍQUIDO DAS ATIVIDADES OPERACIONAIS (I)</b>	<b>24.225.849,52</b>	<b>18.456.301,82</b>
<b>FLUXOS DE CAIXA DAS ATIVIDADES DE INVESTIMENTOS</b>		
<b>Ingressos</b>	<b>0,00</b>	<b>0,00</b>
Alienação de bens	0,00	0,00
Amortização de empréstimos e financiamentos concedidos	0,00	0,00
Outros Ingressos de Investimentos	0,00	0,00
<b>Desembolsos</b>	<b>689.059,04</b>	<b>2.206.657,55</b>
Aquisição de ativo não circulante	689.059,04	2.206.657,55
Concessão de empréstimos e financiamentos	0,00	0,00
Outros desembolsos de investimentos	0,00	0,00
<b>FLUXO DE CAIXA LÍQUIDO DAS ATIVIDADES DE INVESTIMENTOS (II)</b>	<b>-689.059,04</b>	<b>-2.206.657,55</b>
<b>FLUXOS DE CAIXA DAS ATIVIDADES DE FINANCIAMENTOS</b>		
<b>Ingressos</b>	<b>0,00</b>	<b>0,00</b>
Operações de crédito	0,00	0,00
Integralização do capital social de empresas dependentes	0,00	0,00
Transferências de capital recebidas	0,00	0,00
<b>Desembolsos</b>	<b>0,00</b>	<b>0,00</b>
Amortização/Refinanciamento da dívida	0,00	0,00
<b>FLUXO DE CAIXA LÍQUIDO DAS ATIVIDADES DE FINANCIAMENTOS (III)</b>	<b>0,00</b>	<b>0,00</b>
<b>APURAÇÃO DO FLUXO DE CAIXA DO PERÍODO</b>		
GERAÇÃO LÍQUIDA DE CAIXA E EQUIVALENTE DE CAIXA (I+II+III)	23.536.790,48	16.249.644,27
CAIXA E EQUIVALENTE DE CAIXA INICIAL	35.219.297,80	18.969.653,53
CAIXA E EQUIVALENTE DE CAIXA FINAL	58.756.088,28	35.219.297,80



## DEMONSTRAÇÃO DOS FLUXOS DE CAIXA

Unidade Gestora: 022201-DEPARTAMENTO ESTADUAL DE TRÂNSITO  
Gestão: 00002 - AUTARQUIA  
Mês de Referência:

Item Exercício Atual Exercício Anterior

## QUADRO DE TRANSFERÊNCIAS RECEBIDAS E CONCEDIDAS

## TRANSFERÊNCIAS RECEBIDAS

Intergovernamentais	0,00	0,00
da União	0,00	0,00
de Estados e Distrito Federal	0,00	0,00
de Municípios	0,00	0,00
do FUNDEB	0,00	0,00
Intragovernamentais	0,00	16.221.339,24
Outras Transferências	0,00	0,00
<b>Total das Transferências Recebidas</b>	<b>0,00</b>	<b>16.221.339,24</b>

## TRANSFERÊNCIAS CONCEDIDAS

Intergovernamentais	0,00	0,00
a União	0,00	0,00
a Estados e Distrito Federal	0,00	0,00
a Municípios	0,00	0,00
a Consórcios Públicos	0,00	0,00
Intragovernamentais	0,00	14.347.191,55
Outras Transferências	0,00	0,00
<b>Total das Transferências Concedidas</b>	<b>0,00</b>	<b>14.347.191,55</b>

## QUADRO DE DESEMBOLSOS DE PESSOAL E DEMAIS DESPESAS POR FUNÇÃO

Legislativa	0,00	0,00
Judiciária	0,00	0,00
Essencial à Justiça	0,00	0,00
Administração	0,00	0,00
Defesa Nacional	0,00	0,00
Segurança Pública	225.880.127,53	176.674.952,82
Relações Exteriores	0,00	0,00
Assistência Social	0,00	0,00
Previdência Social	0,00	0,00
Saúde	0,00	0,00
Trabalho	0,00	0,00
Educação	0,00	0,00
Cultura	0,00	0,00
Direitos da Cidadania	0,00	0,00
Urbanismo	0,00	0,00
Habitação	0,00	0,00
Saneamento	0,00	0,00
Gestão Ambiental	0,00	0,00
Ciência e Tecnologia	0,00	0,00
Agricultura	0,00	0,00
Organização Agrária	0,00	0,00
Indústria	0,00	0,00
Comércio e Serviços	0,00	0,00
Comunicações	0,00	0,00
Energia	0,00	0,00
Transporte	0,00	0,00
Desporto e Lazer	0,00	0,00
Encargos Especiais	934.609,26	1.650.237,33
Reserva de Contingência	0,00	0,00
<b>Total dos Desembolsos de Pessoal e Demais Despesas por Função</b>	<b>226.814.736,79</b>	<b>178.325.190,15</b>

## QUADRO DE JUROS E ENCARGOS DA DÍVIDA

Juros e Correção Monetária da Dívida Interna	0,00	0,00
Juros e Correção Monetária da Dívida Externa	0,00	0,00
Outros Encargos da Dívida	0,00	0,00
<b>Total dos Juros e Encargos da Dívida</b>	<b>0,00</b>	<b>0,00</b>

RODRIGO DE SÁ BARBOSA  
Diretor-Presidente

DEPARTAMENTO ESTADUAL DE TRÂNSITO DO AMAZONAS  
  
Adriana Braga Rocha  
Secretaria Administrativa e Financeira

Herbison da Silva Damasceno  
Contador  
CPF: 314.242.362-15  
CRC-AM - 009528/O-7